



Archivos Municipales

BORNOS



BORNOS

INVENTARIO DEL ARCHIVO MUNICIPAL

BORNOS

INVENTARIO DEL ARCHIVO MUNICIPAL

Dirección: Antonio L. Rodríguez Cabañas

**Autoras: Paz García de Paredes y Rodríguez de Austria
Carmen Gomar Tinoco
Amaya Pedrero Santos**

PLAN DE ORGANIZACIÓN DE ARCHIVOS MUNICIPALES



Servicio de Publicaciones

2002

SUMARIO

	<i>Páginas</i>
Prólogo	9
Introducción	13
Inventario del Archivo Municipal de Bornos	27
Cuadro de Clasificación	29
Inventario	65
Notas al Inventario	147
Relaciones sumarias	159
Índice	277

CUANDO a finales del siglo XIV el primer Per Afan de Ribera adquiriera *por tres mil doblas moriscas de buen oro* aquellos tenues trazos con sabor islámico y una edificación fortificada a media ladera junto a una gran mancha con todas las tonalidades del verde, la Villa de Bornos y su pequeño y fecundo territorio, quedarían ligados para siempre a esta familia. Pero sería a partir de la unión con los Enríquez en la segunda mitad del siglo XV y más aún durante prácticamente todo el siglo XVI, el periodo en que esta población se vería sustancialmente transformada en una entidad con un alto perfil renacentista gracias a las fundaciones de carácter civil y religioso que sus dueños emprenden en ella con un amor inusitado y diferente al de otras posesiones. La primera de las fundaciones de finales del siglo XV es el monasterio jerónimo de Santa María del Rosario; le siguieron el convento del Corpus Christi y Colegio de la Sangre; y por último el convento de San Bernardino de monjes franciscanos. Consecuentemente, la Villa albergó en los archivos de estas instituciones importantes documentos para la buena administración de las mismas que con el tiempo conformaron parte de nuestro legado histórico. Además, en el propio palacio, hermosas bibliotecas con cerca de cuatro mil volúmenes traídos de Nápoles y colecciones de estatuaria, antigüas y de la época, harían de este lugar un foco de cultura de cierta trascendencia no solo en la comarca sino para el resto de Andalucía.

El Colegio de la Sangre era una institución creada para la asistencia de doce hidalgos ancianos de su Estado y sufragar las dotes para casar doncellas huérfanas de sus vasallos pobres. Esta fundación generó un importante cúmulo de documentos, hoy día básicos para conocer más de cerca este tipo de establecimientos asistenciales en la Andalucía de fines del XVI y que actualmente se encuentran depositados en el Archivo Parroquial. Entre ellos se conserva el original de sus primeras *Constituciones*, volúmenes de cuentas, protocolos de bienes, juntas capitulares y numerosos legajos con escrituras, recibos, correspondencia, etc. Documentos que celosamente fueron custodiados por sus visitantes y en particular por el *visitador* perpetuo que correspondía al prior de los jerónimos. En 1698, durante la visita de Fray Bartolomé de Cádiz, mandó hacer un archivo “en parte donde no padezca humedad, como se ha experimentado en el que está hecho, donde se pongan con cuenta y razón todos

los papeles y escrituras pertenecientes a la hacienda del Colegio y no se podrá sacar ningún papel ni escritura sin que se deje recibo y razón para qué fin se saca y quién lo llevó”. No decaería el celo al cabo de los años. En 1743, Fray Alonso de Herrera dirige su mirada de nuevo hacia un archivo que ya quedó pequeño: “para poner las cuentas antiguas y libros viejos que no caben en el archivo que ahora hay y que el Rector cuide de que persona inteligente, con asistencia suya y sin separarse de su vista, haga un índice de las escrituras de dicho archivo y se coloquen con orden y buena disposición.”

No debemos olvidar otra fundación de carácter social y religioso y que en esta ocasión no procede de la nobleza. Nos referimos a la Iglesia-Hospital de la Resurrección, fundada por el bornense Diego Álvarez según lo dispuso en su testamento de 1555 y que también llegaría a formar un interesante fondo que hoy día nos puede ofrecer información para el conocimiento de algunos detalles sobre sus imágenes y calidades artísticas; modificaciones arquitectónicas de sus edificios; noticias sobre la vida cotidiana del hospital, en especial la sobrehumana entrega de algunos de sus enfermeros y enfermeras y muchos otros aspectos en los que no vamos a abundar enumerando. Lo que de momento es imposible conocer, son los datos y la información relativa a la construcción del hospital y su iglesia, hasta que no aparezcan, si es que no están destruidos, los dos primeros volúmenes de cuentas que faltan del resto de la documentación.

Podemos seguir hablando de materia archivística y bibliográfica añorando los legajos que conformaron el archivo de los padres jerónimos y los volúmenes que ocuparon los anaqueles de su impresionante biblioteca y que tras la desamortización de 1835 quedaron diseminados por diferentes archivos del país, sobre todo el Archivo Histórico Nacional y la fundación Hispanic Society of America con sede en Nueva York.

El Archivo Municipal, objeto de este prolegómeno, también se llevó un duro golpe que acabó por destruirlo prácticamente en su totalidad un 22 de noviembre de 1872 víctima de las convulsiones, tan empapadas aún de pasión romántica, provocadas por los ambientes más duros del republicanismo y el anarquismo en un panorama de enorme presión fiscal y unas terribles quintas hacia las guerras carlistas y cubana. Arderían la oficina de recaudación, la secretaría y la depositaria de propios y fueron quemados los documentos y recibos de contribuciones, censos de riqueza, libros de registros de contribuyentes, sellos oficiales, marcas de quintos, actas del sorteo y probablemente alguno de aquellos primeros documentos que fueron celosamente guardados en el arca con tres llaves que establecía la Pragmática de los Reyes Católicos de 1500. Los documentos de un archivo histórico son únicos e irrepitibles, su pérdida resulta irreparable.

Desearíamos, ya que de la materia seguiremos hablando, solicitar el debido permiso a las autoras y hacer un hueco para recordar la incansable actividad de nuestro paisano Manuel Barra Rodríguez que con tanto ahínco y perseverancia nos ha desentrañado y aportado muchas claves para el conocimiento de las instituciones religiosas y sociales de Bornos e indirectamente de innumerables aspectos de su vida cotidiana. Acostumbrado a legajos y carpetas como Archivero General de la Congregación Pasionista de Roma o en el Archivo de la Fundación Juan March o las incontables horas empleadas en la consulta de gran cantidad de

archivos, es persona docta en estos menesteres y realmente él es el merecedor de recibir el honor de presentar esta obra y que ciertas adversidades por las que actualmente atraviesa su salud, han traído hasta mí. A Barra debemos las notas históricas que ilustran los primeros párrafos de este texto y únicamente él ha demostrado una verdadera *amistad* con Bornos, caminando con su trabajo constante más allá de vehementes muestras de preocupación e intangibles proyectos.

Hemos querido con estos apuntes históricos señalar los fondos de documentación tan importantes que han pasado y se han generado en la Villa de Bornos y aunque deja un cierto sabor ácido esa inevitable sensación de pérdida, podemos considerarnos afortunados por lo que ha quedado y que va a permitir a las actuales y venideras generaciones investigar e interpretar muchos aspectos de nuestro pasado que son imposibles de conocer en otros lugares. Es muy importante poner en marcha los proyectos que sean necesarios para salvaguardar el importante Patrimonio Documental que nos queda y evitar que se repitan, como en tiempos pasados, los mismos atropellos o de otra índole. Recoger, conservar y custodiar son funciones primordiales de un archivo como lo son también la de comunicar y difundir. Y no puede haber una buena difusión de los fondos si no se hace a través de eficaces instrumentos de descripción. Este es el trabajo que ahora el lector tiene en sus manos.

Habitualmente, cuando se hace referencia al Patrimonio Histórico, inmediatamente vienen a nuestras mentes estereotipos que nos evocan solamente una parte de toda esa riqueza. Pensamos en monumentos emblemáticos: castillos, iglesias, obras plásticas o restos arqueológicos cuando el concepto es mucho más amplio como bien se recoge en el Art. 2 de la Ley de Patrimonio Histórico de Andalucía. En estos días, mientras preparaba estas líneas, las noticias de televisión anunciaron un preocupante incendio en la Mezquita-Catedral de la capital cordobesa. La periodista para tranquilizar a la audiencia notificó que *sólo* se trataba del archivo, el monumento no había sufrido el menor daño. Más que tranquilizarme, removió aún más mi alarma. El archivo del Cabildo Catedralicio de Córdoba contiene unos cinco mil documentos, aún con la rápida y eficaz intervención de los bomberos, el fuego pudo afectar a veinticinco libros de misa. La anécdota bien puede ilustrar nuestra aseveración. Si vamos ganando algo en la conciencia social del valor del patrimonio monumental o artístico, en las cuestiones documentales queda aún mucho que hacer pese a la intensificación de los esfuerzos por parte de las instituciones.

Cuando vi por primera vez el archivo organizado, no pude evitar el impacto que me produjo sobre la vieja imagen que aún conservo de aquel espacio marginal donde iban acumulándose, ya sin sitio, montones y montones de papeles en desvencijadas estanterías que apretaban carpetas, libros y cajas hasta casi hacerles derramar sus letras y rúbricas por el suelo. Atrás quedan los tiempos en que nuestra memoria visual había de retener aquel desordenado orden cuando tratábamos de localizar noticias relacionadas con cualquier asunto y en una tabla que hacía las veces de mesa de trabajo tomábamos apuradas notas.

Resulta fascinante imaginar que todas esas cajas estén llenas de manifestaciones cotidianas registradas en cifras, autos y diligencias, oficios y alegaciones, recibos y más cuentas,

severas anotaciones de la riqueza y ocultaciones oportunas del poder y su aureola. Expedientes y más expedientes llenos de papeles cuya vocación primera no era hacer historia, sino gestionar y seguir tirando hacia delante frente a los pequeños problemas de cada día o los *grandes cataclismos*. Todas las cajas juntas y alineadas parecen querer perseguir un orden de las ideas casi platónico, un pequeño hiperuranio de lo pasado, un maravilloso mundo ordenado donde cada papel tiene su correspondencia con algún trozo de aquella realidad que ya fue y que hoy sigue siendo con el nombre de Historia. El trabajo incansable de las autoras ha transformado un lugar sórdido y hasta inhóspito, en un espacio lleno de contenidos muy accesibles. Todo eso gracias a esa continuada labor de clasificación, ordenación y elaboración de excelentes instrumentos de descripción a fuerza de pacientes brochazos retirando andanadas de polvo, interminables anotaciones que dejaban los lápices menguados de cedro y un continuo salpicar de las yemas de los dedos sobre el teclado del ordenador.

Han confeccionado verdaderos *encajes de bolillos* tirando de ese hilo con que a veces se nos aparenta el pasado. Construyeron auténticas redes, fabricaron tramas que son la clave de todo buen instrumento de búsqueda. Es difícil, tal y como nos lo han transformado, sustraerse a las posibilidades que ahora el archivo nos brinda. Una de esas posibilidades nos la sugiere el propio significado etimológico de la palabra documento, procedente de la palabra latina *documentum* que a su vez deriva de *docere* que significa enseñar e instruir. Sumado a mis propias dedicaciones profesionales, me llevan inevitablemente a resaltar el impresionante campo que como recurso didáctico nos ofrece ahora el Archivo Municipal. Un uso adecuado del mismo encierra un enorme potencial para el aprendizaje de instrumentos, métodos y técnicas propios de las Ciencias Sociales y en especial la Historia, el trabajo en equipo y la vivencia de actitudes de respeto y valoración de nuestro patrimonio. Dejemos que las palabras de Domínguez Ortiz ilustren nuestro interés por mostrar la importancia de razonar y reflexionar el pasado y relacionarlo con el presente: *no podemos entender lo que somos sin saber lo que fuimos; hemos de saber de dónde venimos para poder adivinar adónde vamos*.

Por último, no puedo evitar unos enormes deseos de dar las gracias. Gracias a Diputación por su acierto de poner en marcha este Plan de Organización de Archivos Municipales con el que se están beneficiando numerosas localidades menores de veinte mil habitantes. Gracias a Antonio Rodríguez Cabañas que coordina el proyecto. Gracias al Ayuntamiento que no ha dejado pasar la ocasión de dar un importante impulso cultural a la localidad. Gracias a la Secretaría que siempre veló por el archivo en el constante deseo de mejorarlo algún día. Gracias a todas las personas que han contribuido de alguna forma en sacar el proyecto hacia delante. Y especialmente, gracias a Paz, Carmen y Amaya que entre los gritos de la chiquillería, los pájaros de la mañana y los tañidos del buen bronce de Santo Domingo, día a día entregasteis vuestro trabajo. Que la satisfacción de la tarea bien concluida os inunde de seda.

Bornos a 12 de julio de 2001
José Antonio González Castilla

INTRODUCCIÓN

INTRODUCCIÓN

La presentación de este nuevo libro de la colección archivos municipales de la Diputación de Cádiz es un motivo de alegría para todos nosotros. Es señal de que vamos avanzando en el desbroce de ese ingente bosque de papeles que representan los archivos municipales, en muchos casos abandonados. Este horizonte, aunque no todo lo rápido que quisiéramos, va cambiando y poco a poco vamos sumando archivos organizados y restando almacenes de papele. Esto tiene una gran importancia para la administración, y así nos lo corroboran los propios administradores, puesto que allí donde sólo había polvo, suciedad, desorden y abandono, se van generando lugares limpios, organizados, en donde se localiza la información que se requiere para la toma de decisiones, para la atención del ciudadano, o para colmar las ansias de conocimiento de los investigadores y estudiosos.

Pero, siempre debemos estar vigilantes, puesto que los pasos dados suelen ser frágiles y basados en un difícil equilibrio. Los Archivos que se organizan suelen pertenecer a municipios con escasos recursos, en los que el archivo municipal y otras instituciones del conocimiento y de la información son poco prioritarias; los medios con los que la administración provincial o autonómica encaran estas cuestiones no son tampoco como para lanzar cohetes, teniendo como resultado una labor magnífica y voluntariosa por parte de los profesionales, pero en precario. No se dotan plazas de técnicos que actúen como verdaderos y cualificados mantenedores de su buen funcionamiento; las instalaciones no terminan de estar acondicionadas, y si se baja la guardia se vuelve a la caótica situación previa, con el desgaste de esfuerzos humanos y recursos económicos. Por eso, digo que hay que estar vigilantes y reconducir la buena voluntad de la que presumen todos los implicados para que el archivo sea un servicio básico, como lo debe ser la biblioteca, el museo o la policía local.

Puedo decir con plena satisfacción, que las técnicos que han organizado este archivo, ya con cierto rodaje, han llevado a cabo su trabajo con la mayor dedicación y esmero, obteniéndose una buena organización y una descripción pormenorizada de los fondos. Con ello, consideramos que se va a dar satisfacción a todos los usuarios del Archivo Municipal de Bornos.

Pero con este nuevo instrumento de descripción queremos dar nuevos pasos: por una parte, aplicar la norma internacional de Archivos (ISAD-G), plenamente aceptada por la comunidad archivística, y con la que esperamos ponernos en la senda de su desarrollo en el ámbito de la administración local; por otra parte, queremos crear unas mayores posibilidades de acceso a la información utilizando las nuevas tecnologías, que afortunadamente están a nuestro alcance. En este sentido, se van a iniciar proyectos de microfilmación y digitalización de aquellas series documentales que tengan un interés más extenso con el objeto de que puedan estar accesibles a través de Internet. Fundamentalmente, procesaremos la información de la serie más emblemática de los archivos municipales como es la de las Actas Capitulares, aunque no abandonaremos otras que creamos puedan ser objeto de esta reproducción por la calidad del contenido o por ser documentos que requieran una mayor protección o conservación.

En el capítulo de agradecimientos debo dar las gracias por la dedicación y profesionalidad de Paz García de Paredes, Carmen Gomar y Amaya Pedrero, que han puesto en la consecución de este buen objetivo, además de sus conocimientos, un enorme cariño, que debe ser ejemplo para todos los que debemos estar ocupados y preocupados por la protección de estos importantes fondos documentales. No puedo olvidar tampoco la entrega incondicional del Secretario del Ayuntamiento Javier Moldes—¡ojalá encontráramos en todas las corporaciones estos magníficos “servidores públicos”!—; él ha atendido con rapidez y eficacia cualquier demanda surgida para el arreglo del Archivo, siendo, en muchos casos, el que ha llevado la iniciativa. En este sentido incluso, nos tranquiliza pues siempre estará alerta para no volver atrás. A la corporación municipal debemos sus atenciones en la consecución de un archivo organizado y digno, y con la total seguridad de que seguirá velando por su rico patrimonio documental.

Antonio L. Rodríguez Cabañas
Jefe del Servicio de Archivo y Publicaciones
Diputación de Cádiz

ARCHIVO MUNICIPAL DE BORNOS

Código de referencia

ES AMBornos (Cádiz)

Título

Archivo municipal. Ayuntamiento de Bornos (Cádiz)

Fechas

1525/1990 (predomina de 1873-1990)

Nivel de descripción

Fondo

Volumen y soporte de la unidad de descripción

254'4 metros lineales de estanterías ocupados por 1921 unidades de instalación (se ha utilizado una signatura única para libros y legajos)

Nombre del productor

Ayuntamiento de Bornos (Cádiz)

Historia institucional

La historia institucional de la entidad productora es la de la evolución de los municipios españoles desde el Antiguo Régimen, en que se perfilan como entidad político-administrativa que se rige por su propio derecho, tiene sus autoridades particulares y actúa con voz propia dentro del Estado, hasta nuestros días

No es hasta el siglo XI, gracias al crecimiento demográfico y al desarrollo económico, cuando empiezan a generalizarse en Castilla núcleos de población que se convierten en verdaderos ejes de la vida política dentro del Reino, organizando su gobierno alrededor del Concejo abierto, asamblea de vecinos ante la que se dirimen pleitos y emanan las directrices que hacen posible la vida en común de los habitantes de la localidad.

Con el tiempo esta institución se transforma, y es en la época de los Reyes Católicos cuando se normaliza el régimen de corregidores, funcionarios bajo cuya responsabilidad recae la ejecución de los acuerdos y la canalización de la intervención real, intervención que no deja de crecer durante los siglos XVI y XVII en un sentido, siempre, centralista y unificador.

Los decretos de Nueva Planta significan la extensión del modelo castellano de municipio a los gobiernos locales de Valencia y Aragón, Cataluña y Mallorca.

Con el reinado de los Borbones, el área que más va a preocupar es el de la Hacienda Municipal, la intervención y el control de los gastos e ingresos, creándose en 1760 la Contaduría General de Propios y Arbitrios cuyos objetivos fueron los de reorganizar la contabilidad local y llevar el control anual de las cuentas concejiles. En cada Provincia se creó una contaduría bajo la dirección de un intendente y en cada municipio se constituyó una Junta de Propios. Otro aspecto del gobierno local del siglo XVIII fue la creación en cada municipio de cuatro Diputados del Común, encargados de la vigilancia de los abastos, y de un Síndico Personero que defendía a la población cuando se sentía agraviada. Actuaban asimismo en el control del mercado, policía urbana y alistamiento.

El municipio evoluciona pues, a lo largo del Antiguo Régimen, perdiendo autonomía frente al poder real y disminuyendo el grado de participación de los vecinos en los órganos de gobierno, sin embargo el abanico de competencias que tenían era muy amplio: justicia local, legislación, orden público, sanidad e higiene, beneficencia, hacienda local, urbanismo, educación... Cumpliendo sus funciones, los Ayuntamientos dictan ordenanzas, nombran oficios, ordenan la vida económica del concejo, dan licencias de obras, gestionan los servicios públicos y representan al pueblo frente al Estado.

Para cumplir con sus objetivos los concejos crean una estructura político-administrativa especializada. En primer lugar está la Asamblea, el órgano supremo del gobierno municipal, integrada por corregidores, alcaldes y regidores. Ante ella se presentan las ordenes reales y sus acuerdos son la clave de la organización de la ciudad. Las funciones que asumía el concejo las ejecutaban los oficios de jurisdicción elegidos anualmente entre los vecinos para el cargo de Alcaldes, Procuradores, Alférez, Sello-Guía del concejo: Fieles ejecutores o Caballeros de monte. Junto a éstos aparecen los oficios administrativos, y los oficios profesionales: médicos, alarifes, maestros, letrados y maceros que son el germen de la futura administración.

Por último, cabe señalar la existencia del oficio administrativo ocupado por escribanos (responsables de los documentos y archivos) y mayordomos (administrador de la hacienda municipal), cuyos cargos se cubrían, al igual que los oficios de jurisdicción, por designación directa, pero que carecían de las connotaciones de gobierno de éstos.

Es en el siglo XIX cuando surge el municipio español contemporáneo y lo hace, partiendo de los planteamientos de la constitución gaditana de 1812, que en su título IV dedica todo un capítulo al Ayuntamiento, tomándolo como institución municipal y no como pequeño estado, aparato del que las oligarquías gobernantes deberían hacer uso y que es el origen de lo que hoy conocemos como Ayuntamiento Constitucional. Sin embargo, el reconocimiento de Fernando VII como monarca absoluto destruye la concepción gaditana de los municipios, acabando con la idea política de ayuntamiento y desmantelando la organización administrativa del estado liberal. Es éste un largo paréntesis que se inicia en 1823 y concluye con la Revolución de 1836, reestableciéndose los principios de la Constitución de Cádiz y posteriormente, aceptando los del texto constitucional de 1837.

El 14 de julio de 1840 las Cortes aprueban la Ley de Ayuntamientos, de fuerte carácter centralizador, que exigía que los alcaldes fuesen de nombramiento real y preveía la posibilidad de disolución de las corporaciones locales. Los progresistas la impugnaron por considerarla anticonstitucional y en 1843 se introducen algunas modificaciones moderadas sobre la organización y atribuciones de los ayuntamientos.

La ley de 8 de enero de 1845 introduce un modelo de municipio moderado, que salvo el paréntesis que supusieron el bienio liberal (1854-1856) y el sexenio revolucionario (1868-1878) en que se pretendió una renovación de los planteamientos democráticos del régimen municipal reflejado en las leyes de 1856 y de 1870. En la Ley de Ayuntamientos de 1856 encontramos el antecedente de la Junta Municipal de Asociados, aunque no aparecen hasta 1868, encontrando el respaldo definitivo en la Ley Municipal de 1870, en la cual se dice expresamente que en cada término municipal habrá un Ayuntamiento y una Junta Municipal, a la que corresponde la aprobación del Presupuesto de Gastos e Ingresos y el establecimiento y creación de arbitrios. Su composición estaría formada por todos los Concejales del Ayuntamiento y una Asamblea de vocales asociados en un número igual al triplo del de Concejales. La revisión y censura de las cuentas municipales corresponde a dicha Junta Municipal. Para ser designado como Asociado era necesario ser vecino contribuyente del municipio. La designación se hacía por sorteo entre los contribuyentes repartidos por secciones.

En la Ley Municipal de 1877 se modifican algunos aspectos. En cuanto a la composición de la Junta, estaría formada por todos los concejales y un número igual de asociados. Además, la revisión y censura de las cuentas correspondían a las Juntas Municipales al completo, no solo a los vocales asociados. Las Juntas Municipales de Asociados desaparecerán con la aprobación del Estatuto de 1924 surgiendo, entonces, la Comisión Municipal Permanente con otra composición y funciones.

El Estatuto municipal de 1924 introduce la posibilidad de organizar las corporaciones locales con criterios mas variados gracias al régimen de carta municipal. Prevé la municipalización de los servicios, el establecimiento de impuestos autónomos, la creación de un Banco de Crédito Local y la atribución de las actuaciones urbanísticas como competencias municipales específicas.

Este modelo de municipio llega hasta la Segunda República con los siguientes rasgos: designación del alcalde por los poderes centrales y reforzamiento de éste como representante del gobierno municipal, restricción de competencias municipales y rígidos procedimientos de tutela y control financiero.

Con la Segunda República (1931) se inicia una adaptación democrática de los ayuntamientos, promulgándose en 1935 una Ley municipal que antepone la existencia del municipio al Estado y le atribuye una entidad independiente de éste. Se establece la Comisión Municipal Permanente en los municipios de mas de 20.000 habitantes, la participación popular a través de referéndum y la posibilidad de carta municipal.

En el período franquista se produce la desarticulación de toda forma de participación ciudadana así como la sustitución del régimen jurídico organizado por una relación de confianza entre el Ministro, el Gobernador Civil y el Alcalde. Se aprueba la Ley de Bases de Régimen Local de 1945, imponiéndose una condición tradicionalista del poder municipal y

que tras numerosas modificaciones llega hasta 1985, año en que se promulga una nueva Ley de Elecciones y la Ley de Bases de Régimen Local 7/1985 que devolverá autonomía a los municipios y participación democrática en su elección.

Historia archivística

La Ley 16/1985 del Patrimonio Histórico Español en su artículo 49.2 considera integrantes del Patrimonio Documental “los documentos de cualquier época generados, conservados o reunidos en el ejercicio de su función por cualquier organismo o entidad de carácter público(…)”

Es ésta la función primordial del archivo municipal, reunir los documentos producidos por los ayuntamientos o instituciones que les han precedido en sus funciones. Pero no es ésta la única función que se les atribuye, ya que debe servir a la institución productora proporcionándole la información requerida y por otra parte a los ciudadanos como administrados y para defensa de sus derechos. Por último, servir a los investigadores como fuente para la historia.

El archivo de Bornos, reúne documentación que ha dejado de tener vigencia administrativa pero que es consultada esporádicamente por los organismos productores (oficinas del Ayuntamiento). Se ha tomado como fecha límite 1990. La documentación anterior a 1872 es muy escasa debido principalmente al incendio sufrido por el archivo municipal el 22 de Noviembre de 1872 en el que se quemó la práctica totalidad del fondo documental existente, no solo el custodiado en el archivo sino también el que se encontraba en el resto de dependencias municipales: secretaría, depositaría, oficina de recaudación, etc.

Este suceso fue provocado por una serie de revueltas populares protagonizadas por el sector republicano más intransigente, consecuencia directa de dos hechos muy concretos: la presión fiscal a la que estaban sometidos los vecinos y la llamada a quintas de las guerras carlistas y de Cuba.

De esta forma el Ayuntamiento se encontró sin medios materiales ni humanos para llevar a cabo las gestiones administrativas, así como desposeído de antecedentes fiscales, recaudatorios y de quintas de la mayoría de la población.

El 25 de Noviembre, la Corporación Municipal celebra sesión extraordinaria en una casa particular, redactando el Alcalde cinco oficios consecutivos que dirigirá al Gobernador Civil relatando los acontecimientos, haciendo especial mención al archivo incendiado: “ ...Como dije a V. E. de haber quemado todo el archivo y menaje del Ayuntamiento recogido los fondos públicos, caballos y armas de la población, incendiando la oficina de arbitrios y quemados todos los documentos y recibos de las Contribuciones del Estado, carezco de todo antecedente de que valirme para reunir elementos con que marche en la parte posible la administración de este pueblo(…)”. (Libro de Actas Capitulares, 1872-1877. Caja 16 folios 1-2).

La quema del archivo municipal de Bornos no fue un hecho aislado, pues los archivos de distintas poblaciones de la provincia corrieron la misma suerte. Destruir documentos significativos como padrones fiscales, recibos de contribución, censos de riqueza, expedientes de quintas, sellos oficiales, etc. era una forma de destruir el pasado y sus estructuras, así como una efectiva fórmula de desestabilización y desgaste. Esto nos ha privado de conocer documentación importante para la interpretación de la historia más antigua de Bornos.

En las Actas Capitulares de 1892 se menciona la finalización de las obras de construcción de un nuevo edificio destinado a Casa Capitular en la actual Plaza de Lepanto, con la entrada principal a dicha plaza. Tras dichas obras el Ayuntamiento antiguo quedó unido en su parte central al edificio en construcción.

Actualmente el archivo ocupa 40'72 metros cuadrados localizados en la primera planta del edificio, constando del depósito y de una pequeña sala de investigación. Fueron necesarias, debido a las malas condiciones en que se encontraba, obras de reforma para adaptar las antiguas instalaciones a las nuevas necesidades. Se ha dotado de nuevas estanterías fijas de tipo convencional, dispuestas en un caso a dos caras y en los restantes a una cara. Asimismo se han instalado dos deshumidificadores y un termohigrómetro.

Forma de ingreso

El ingreso de documentación en el archivo municipal es el habitual en la administración pública. El expediente, al perder la vigencia administrativa y cumplir cinco años desde la finalización del procedimiento, agota sus funciones administrativas y pasa del archivo de oficina al archivo intermedio, si es que existe, y por último, al histórico (también denominado general en algunas administraciones). Lo primero que hicimos fue ir de oficina en oficina para transferir la documentación que había perdido vigencia administrativa y cuyas fechas límite fuera el año 1990, fecha tomada como última en la organización. Algunas oficinas no transfirieron documentación alguna, sino todo lo contrario, ya que en el archivo se habían encontrado fechas posteriores a 1990, por lo que fue necesario instalarla en un archivo intermedio.

Alcance y contenido

La mayor parte de la documentación, abarca series documentales que van de 1872 a 1990. Hay series anteriores en el tiempo aunque varias de ellas se interrumpen presentando lagunas cronológicas y otras desaparecen. Hay también series cerradas, es decir, tipologías documentales que han dejado de producirse a lo largo del tiempo por variaciones en la práctica administrativa. Por el contrario, otras series están abiertas y siguen produciéndose en las oficinas municipales.

Como es lógico prácticamente toda la documentación es municipal, producida por la administración local en el ejercicio de sus funciones. Son las Actas capitulares, Libros Registro, Expedientes de obras, documentación del Pósito, Presupuestos y documentación fiscal. La excepción se encuentra en que hay documentos como los del Hospital de la Resurrección, en su mayoría expedientes relativos a la gestión de las rentas de dicho Hospital: reclamaciones de censo, escrituras de imposición y reconocimiento de censo, cuyas fechas abarcan de 1525 a 1819, con algunas lagunas. Es también ciertamente interesante la existencia de dos copias de escrituras de transacción de 1536 entre el Ilmo. Sr. D. Fadrique Enríquez de Ribera, Marqués de Tarifa y el Concejo, Justicia y Regimiento, vecinos de Bornos, cuyas copias son una de 1873 y otra de 1923. También es digno de mención un expediente de limpieza de sangre de 1754, no solo por lo extraño que resulta su adscripción al archivo municipal, sino porque los titulares no tienen relación definida con él, sino con el cercano pueblo de Arcos de la Frontera.

Por último, hablar de una serie de expedientes y registros, que siguiendo una práctica administrativa especial en aquella época, fueron encuadrados juntos siguiendo un criterio arbitrario. Coincide dicha práctica con la fecha posterior al incendio del archivo en 1872, por lo que no se sabe a ciencia cierta si fue un método ideado para poder llevar a cabo una rápida evaluación de la documentación en un momento de crisis o como forma de conservarla mejor. Estas denominadas “Misceláneas” hacen un total de 50 unidades de instalación y han sido clasificadas en varias secciones según la vinculación que tuvieran con las mismas, estando descritas pormenorizadamente en las relaciones sumarias.

Valoración, selección y eliminación

En términos generales todas las series son de custodia permanente, exceptuando los recibos, notificaciones...que podrán ser expurgados cuando se considere finalizado su valor probatorio.

Nuevos ingresos

Una vez concluida la fase de organización y publicación del inventario se iniciará la tarea de incorporar los documentos existentes a partir de 1991.

Organización

El Archivo Municipal de Bornos ha sido organizado gracias al convenio de colaboración suscrito en 1998 entre la Excm. Diputación Provincial de Cádiz y el Ayuntamiento de Bornos, encuadrado en el Plan de Organización de Archivos Municipales.

La materia prima objeto de trabajo han sido los expedientes y registros. Según las Normas ISAD(G) el expediente es la unidad organizada de documentos reunidos, bien por el productor para su uso corriente, bien durante el proceso de organización archivística porque se refieran al mismo tema, actividad o asunto. El expediente es generalmente la unidad básica de la serie. Los registros son una yuxtaposición de documentos independientes cuyo único punto en común es el tema del que tratan, reunidos con finalidad de control. Suelen tener forma de libros, relaciones, listados...)

La primera fase del trabajo no se desarrolló en el archivo municipal pues debido a las malas condiciones en que se encontraba eran necesarias obras de acondicionamiento por lo que éste fue trasladado, y la organización y descripción se desarrolló en otro local municipal. Esta fase consistió en la clasificación del fondo documental siguiendo la Propuesta de la Mesa de Trabajo sobre organización de Archivos Municipales de 1996. El cuadro de organización ha sido funcional ya que resulta más universal que el orgánico que puede variar según el municipio o periodo administrativo, mientras que las principales funciones de los Ayuntamientos prevalecen a todo tipo de cambios político-administrativos.

Siguiendo este criterio se ha creado cuatro secciones que corresponden a: **Gobierno, Administración, Servicios y Hacienda**, respectivamente. En cada sección, y con otro dígito añadido, están las subsecciones y dentro de éstas las series documentales.

El dígito **1.00 GOBIERNO** comprende documentación relativa a las funciones directivas del Ayuntamiento. Está dividido en cuatro subsecciones:

- 1.01 Concejo /Ayuntamiento**
- 1.02 Alcalde**
- 1.03 Comisiones de Gobierno**
- 1.04 Comisiones Informativas y Especiales**

El dígito **2.00** está ocupado por la función **ADMINISTRACIÓN** cuyo carácter medial queda perfectamente definida en sus subsecciones:

- 2.01 Secretaría**
- 2.02 Registro**
- 2.03 Patrimonio**
- 2.04 Personal**
- 2.05 Servicios Jurídicos**
- 2.06 Contratación**

Sus funciones garantizan el cumplimiento de los objetivos de gobierno y afectan a todos los organismos municipales.

Bajo la denominación de **SERVICIOS**, dígito **3.00**, se reúnen las subsecciones cuyas series desarrollan actividades de carácter finalista.

Las cuatro primeras subsecciones recogen funciones y actividades relacionadas con la ordenación del territorio y la vida económica del mismo:

- 3.01 Obras y Urbanismo**
- 3.02 Servicios Agropecuarios e Industriales-Promoción Económica**
- 3.03 Abastos y Consumos**
- 3.04 Transportes**

Los seis dígitos siguientes están determinados por la obligación municipal de salvaguardar la integridad física y moral de sus vecinos:

- 3.05 Seguridad Ciudadana**
- 3.06 Sanidad**
- 3.07 Beneficencia y Asistencia Social**
- 3.08 Educación**
- 3.09 Cultura**
- 3.10 Deporte**

Los tres últimos dígitos de la sección de servicios están dedicados a las funciones que tiene el ayuntamiento de controlar numéricamente a sus vecinos:

- 3.11 Población**
- 3.12 Quintas**
- 3.13 Elecciones**

Por último, el dígito **4.00 HACIENDA** corresponde a la administración económica municipal. Esta sección se ha subdividido en tres subsecciones:

- 4.01 Intervención Económica**
- 4.02 Financiación y Tributación**
- 4.03 Tesorería**

En Intervención económica 4.01 se ha incluido toda la documentación que tiene que ver con la gestión presupuestaria.

El dígito 4.02 distingue dos funciones, por un lado, Financiación, que incluye todas las series documentales relacionadas con las operaciones de crédito que efectúa el Ayuntamiento, para sufragar los gastos que se derivan del ejercicio de sus funciones. Por otra parte, Tributación, que contiene expedientes y registros destinados tanto al cobro de exacciones municipales como al de tributos estatales recaudados por el Ayuntamiento.

Por último, la función de Tesorería se ha dividido en dos subsecciones: Recaudación y Caja, ambas funciones están ligadas estrechamente al movimiento de entrada y salida de caja.

Hubo que proceder a crear una nueva sección en la que se incluyó la documentación no municipal encontrada en el archivo, como es el caso de la documentación notarial, que en el inventario está descrita individualmente según su tipología documental. Así mismo se incluyeron otra serie de expedientes.

A continuación se procedió a la fase de ordenación de los documentos de cada serie. En la mayor parte de ésta, la ordenación seguida fue la cronológica, aunque algunas series exigían la alfabética, como es el caso de los expedientes personales, las licencias de apertura, los expedientes de plusvalía y otros, cuya búsqueda y recuperación es mas directa.

Simultanea a la fase de ordenación fue la descripción de todas y cada una de las unidades archivísticas ya que al ser introducidas en sus unidades de instalación (cajas) se hacía una descripción manual y posteriormente se introducían en una base de datos, donde están registrados todos los expedientes y registros del fondo. A cada unidad de instalación se le asignó una signatura provisional para localización y control de éstas.

Concluida la descripción se procedió a la reclasificación y establecimiento de la signatura definitiva.

La última parte del trabajo fue la confección del inventario de fondos del archivo. En él se plasma la estructura funcional del archivo mediante el cuadro de clasificación. En el inventario se describen las series documentales en relación con su signatura y fechas extremas con notas aclaratorias en algunos casos. Otra descripción mas específica de algunas series es la realizada en las relaciones sumarias como son las relativas a licencias de apertura, licencias de obras, obras municipales, obras de planes provinciales y otras. También están descritas en las relaciones sumarias las “misceláneas” que al no poderse unir a sus respectivas series por estar cosidos los documentos era la única manera de poder localizar un documento concreto.

El inventario va acompañado de un índice con entradas por todos los conceptos incluidos en éste y en las relaciones sumarias, con la signatura correspondiente.

Condiciones de reproducción

Se seguirá lo establecido en la Ley 16/1985 de Patrimonio Histórico Español, que en su artículo 57.2 dice: “reglamentariamente se establecerán las condiciones para la realización

de la consulta de los documentos a que se refiere éste artículo, así como la obtención de reproducciones de los mismos”

Lengua/ escritura de la documentación

Castellano. En la escasa documentación existente de los siglos XVI y XVII la escritura que se utiliza es la procesal.

Conservación

En términos generales, el estado de conservación del fondo es bueno, a excepción de algunos documentos deteriorados por acción de la humedad.

Instrumentos de descripción

Tan sólo hemos hallado un inventario de 1933 y una relación de documentos sin fecha.

El archivo actualmente está descrito mediante una base de datos a nivel de fondo, series, y en algunas series se desciende a nivel de unidad documental.

Unidades de descripción relacionadas

Existe en el Archivo Ducal de Medinaceli una sección específica sobre Bornos, pues la villa formó parte del Señorío de la Casa de los Ribera. Entre la documentación que se custodia en dicho archivo, se encuentran las Ordenanzas otorgadas por D. Fadrique Enríquez de Ribera, Marqués de Tarifa en 1527, y que no son conservadas ni siquiera en forma de copia en el archivo municipal. Son muy parecidas a las concedidas al municipio de Alcalá de los Gazules y a las de Espera, también de 1527. Incluso es probable que ambos documentos, no solo fueran inspirados por la misma persona, sino que fueran escritos por un mismo escribano.

Nota

Ayuntamiento de Bornos. (Cádiz)

Plaza Alcalde José González nº 1

Tlf. (956) 712011 y 712034

E-mail: aytobo31@aranzadi.es

Horario: Lunes a Viernes (9.00 a 14.00 horas)

El inventario se podrá consultar en la página web: www.dipucadiz.es
en el área de archivo y publicaciones.

Nota del Archivero

Dirección de la organización y descripción:

Antonio L. Rodríguez Cabañas

Organización y descripción realizada por:

Paz García de Paredes Rodríguez de Austria

Carmen Gomar Tinoco

Amaya Pedrero Santos

Fecha Descripción

1998-2001

**INVENTARIO DEL
ARCHIVO MUNICIPAL
DE BORNOS**

CUADRO DE CLASIFICACIÓN

CUADRO DE CLASIFICACIÓN

Código	Descripción	Fechas Extremas	Signatura
1.00 GOBIERNO			
1.01 Concejo / Ayuntamiento			
	<i>Expedientes de Sesiones.....</i>		
	Constitución de Grupos Municipales.....	1979-1981	1
	Expedientes de Sesiones del Ayuntamiento Pleno	1942/1990	1-15
	Borradores de Actas de Sesiones del Ayuntamiento Pleno..	1980-1988	15
	<i>Registros de Actas de Sesiones</i>		
	Libros de Actas de Sesiones del Ayuntamiento Pleno	1872-1989	16-51
	<i>Cartas del Concejo</i>		
	Cartas Acordadas	1873/1923	52
	Cartas de Poder.....	1947	52
	<i>Expedientes de Normas Municipales</i>		
	Circulares.....	1933/1984	52
	Instrucciones.....	1960/1989	52
	Ordenanzas de Buen Gobierno	1892/1990	52
	Ordenanzas Fiscales	1924/1990	52-57
	Reglamentos	1811/1990	57
	<i>Expedientes de Cargos de Gobierno</i>		
	Ceses.....	1954-1972	58
	Dedicación Exclusiva	1988	58
	Dimisión.....	1957/1990	58
	Nombramientos.....	1989-1990	58
	Remisión de Altas y Bajas al Gobierno Civil.....	1988-1990	58
	Renuncias	1978/1990	58
	Representación.....	1988	58
	Restitución.....	1936	58
	Toma de Posesión	1989	58
	<i>Expedientes de Agrupaciones Municipales</i>		
	Inscripción en el Registro de Agrupaciones Municipales....	1986	58
	Instituto Nacional de Colonización	1950/1956	58
	Mancomunidades	1982/1990	58

CUADRO DE CLASIFICACIÓN

Código	Descripción	Fechas Extremas	Signatura
	<i>Expedientes de Alteración y Deslinde de Términos Municipales</i>		
	Deslinde.....	1972/1989	58
	Incorporación	1960	58
	Segregación	1971/1986	59
	<i>Expedientes de Emblemas, Honores y Distinciones.....</i>		
	Conmemoraciones	1989	59
	Hermanamientos	1990	60
	<i>Asuntos Generales</i>	1954/1979	60
1.02	Alcalde		
	<i>Disposiciones</i>		
	Anuncios.....	1973/1990	60
	Bandos.....	1985-1990	60
	Decretos.....	1970/1990	60-62
	Edictos.....	1957/1990	62
	<i>Registros</i>		
	Libro Registro de Resoluciones de la Alcaldía	1960-1989	63-70
	<i>Expedientes Gubernativos</i>		
	Actos de Conciliación	1934-1935	71
	Apercibimientos	1990	71
	Autorizaciones de Apertura	1961-1971	71
	Certificados de Antecedentes Penales	1958-1962	71
	Clausuras	1933	71
	Denuncias.....	1932/1990	71-72
	Hallazgo de Bienes Mostrencos.....	1927/1963	72
	Huelgas.....	1933	72
	Informes	1932/1990	73
	Nombramientos de Guardas Jurados.....	1933/1990	73-74
	Obtención del DNI.....	1990	74
	Permiso de Armas	1973/1985	74
	Reclamaciones de Ganado sujeto a Requisa Militar	1939	74
	Rescate de Cadáveres	1932	74
	Sanciones Gubernativas	1932/1989	74-75
	Sociedades Obreras	1899-1901	76
	Subastas de Ganado sujeto a Requisa Militar	1934/1962	76

CUADRO DE CLASIFICACIÓN

Código	Descripción	Fechas Extremas	Signatura
<i>Registros Gubernativos</i>			
	Desaparecidos y Fallecidos	1936-1939	76
	Testimonios de Condena	1958-1962	76
	Sociedades Obreras	1899/1923	76
	Declaraciones de Vehículos sujetos a Requisa Militar	1965	77
	Declaraciones de Ganado y Carruajes sujetos a Requisa Militar	1956	77
	Justificantes de Revista de la Guardia Civil	1940/1956	77
	Registros de Entrada de Viajeros	1960/1987	77
	Padrones de Alojamiento para el Ejército y la Guardia Civil	1922-1926	77
<i>Expedientes Judiciales</i>			
	Causas Civiles	1512/1957	77
<i>Expedientes de Protocolo</i>			
	Actos públicos.....	1940	77
	Adhesiones.....	1988-1989	77
	Campañas de Imagen y Promoción.....	1952/1964	77
	Representación.....	1982-1983	77
<i>Correspondencia</i>			
	Correspondencia.....	1957/1981	78
<i>Asuntos Generales</i>			
	Expedientes de Asuntos Generales	1960/1990	78
	Circulares de la Jefatura Provincial del Movimiento.....	1956	78
1.03 Comisión Municipal Permanente/Comisiones de Gobierno			
<i>Expedientes de Sesiones</i>			
	Expedientes de Sesiones	1954-1990	79-106
	Borradores de Actas de Sesiones.....	1971/1985	107
	Acuerdos de la Comisión Municipal Permanente/ Comisión de Gobierno	1962/1990	107-109
	Certificados de Acuerdos.....	1984/1989	109
<i>Registros de Actas de Sesiones</i>			
	Libros de Actas de Sesiones.....	1924-1989	110-130
	Libros Registro de Acuerdos.....	1979-1985	131

CUADRO DE CLASIFICACIÓN

Código	Descripción	Fechas Extremas	Signatura
1.04	Comisiones Informativas y Especiales		
	<i>Expedientes de Sesiones</i>		
	Expedientes de Sesiones de Comisiones Informativas y Especiales	1987-1991	132
	<i>Registros de Sesiones</i>		
	Libros de Actas de Sesiones de Comisiones Informativas y Especiales	1965-1982	133
2.00	ADMINISTRACIÓN		
2.01	Secretaría		
	<i>Expedientes</i>		
	Certificados.....	1954/1990	134-144
	Cuestionarios	1954/1990	145
	Encuestas	1978	146
	Estadísticas.....	1960/1990	146
	Estudios	1959	147
	Informes	1928/1990	147
	Memorias.....	1957/s.f	148-150
	Órdenes de Servicio	s.f	151
	Visitas de Inspección.....	1934/1974	151
	<i>Correspondencia.....</i>	1936/1990	152-271
	<i>Asuntos Generales</i>		
	Miscelánea	1870/1932	272-292
2.02	Registro General		
	<i>Registros</i>		
	Libros Registro de Entrada de Documentos	1902-1991	292-321
	Libros Registro de Salida de Documentos.....	1902-1993	321-357
	Borradores o Copiadores de Salida de Documentos.....	1872-1899	358-360

CUADRO DE CLASIFICACIÓN

Código	Descripción	Fechas Extremas	Signatura
2.03	Patrimonio		
	<i>Expedientes de Bienes</i>		
	Adquisición.....	1927/1990	361
	Arrendamiento.....	1954/1991	362
	Calificación Jurídica.....	1977/1990	362
	Cesión	1952/1990	362-366
	Deshauccio.....	1954/1957	366
	Deslinde.....	1932/1979	366
	Disfrute y Aprovechamiento	1951/1990	366
	Enajenación	1931/1990	366
	Expropiación	1954/1989	367
	Inscripción en el Registro de la Propiedad	1972/1990	367
	Reversión	1974/1990	367
	Usurpación	1976/1980	367
	<i>Registro de Bienes</i>		
	Expropiación.....	1965	367
	Inscripción en el Registro de la Propiedad	1961/1963	367
	Inventarios	1911/s.f.	367-368
	<i>Expedientes de Derechos y Acciones</i>		
	Censos	1926	369
	Rentas	1977/1988	369
	<i>Registro de Derechos y Acciones</i>		
	Cartas de Pago	1961/1966	369
	Rentas	1953/1984	369
2.04	Personal		
	<i>Expedientes de Administración</i>		
	Abono de Dietas	1988/1990	370
	Accidentes de Trabajo	1984	370
	Anticipos	1932/1960	370
	Ceses.....	1956	370
	Cursos.....	1989	370
	Delegación de Funciones	1955	370
	Disciplina y Control	1933/1990	370

CUADRO DE CLASIFICACIÓN

Código	Descripción	Fechas Extremas	Signatura
	Escalafón.....	1961/1974	371
	Excedencias.....	1957	371
	Gratificación.....	1954/1990	371
	Jubilación.....	1953/1974	371
	Nombramientos.....	1934/1985	371
	Oferta de Empleo Público.....	1970/1991	371
	Plantilla.....	1951/1983	372
	Permisos y Vacaciones.....	1933/1956	372
	Permutas.....	1990	372
	Prácticas.....	1990	373
	Provisión de Plazas.....	1966/1992	373
	Reconocimiento de Servicios.....	1965/1988	373
	Renuncias.....	1975	373
	Retribución.....	1955/1989	373
	Sustitución.....	1989	373
	Toma de Posesión.....	1933/1989	373
	<i>Registros de Administración</i>		
	Declaraciones del IRTP.....	1955-1983	374
	Fichas de Personal.....	1960/1969	374
	Fichas de Retribución.....	1982/1989	374
	Libros de Matrícula.....	1966-1977	374
	Libros Registro de Permiso de Personal.....	1975/1977	374
	Nóminas.....	1958/1990	375-387
	Partes de Variaciones Personales.....	1962/1988	388
	Relaciones de Personal.....	1962/1986	388
	Relaciones de Retribuciones.....	s.f.	388
	<i>Expedientes de Selección de Personal</i>		
	Concurso.....	1954/1990	388-389
	Concurso Oposición.....	1961/1991	390-394
	Contratación.....	1966/1990	395-396
	Oposición.....	1954/1990	396
	Solicitudes.....	1957/1988	397
	<i>Expedientes Personales.....</i>	1954/1992	397-400
	<i>Expedientes de Representación de Personal</i>		
	Abono.....	1987-1990	401
	Actas.....	1989-1990	401

CUADRO DE CLASIFICACIÓN

Código	Descripción	Fechas Extremas	Signatura
	Acuerdos	1988	401
	Congresos	s.f.	401
	Convenios.....	1969/1990	401
	Elecciones Sindicales.....	1985/1990	402
	Huelgas.....	1989	402
	<i>Registros de Representación de Personal</i>		
	Censos	1974-1976	402
	<i>Expedientes de Sesiones de Juntas Locales</i>		
	Comisión de Ayuda Familiar	1957/1964	402
	<i>Registros de Actas de Sesiones de Juntas Locales</i>	1954/1989	402
	<i>Expedientes de Prestación Social</i>		
	Actas de Inspección de la Seguridad Social.....	1986	403
	Ayudas Sociales	1956/1989	403
	Invalidez Permanente	1976/1979	404
	Incapacidad Laboral Transitoria	1978/1986	404
	Clases Pasivas	1932/1991	404
	Convenios.....	1977/1987	404
	Conciertos con la Seguridad Social	1984	405
	Débitos a la Seguridad Social	1987/1990	405
	Desempleo	1986	405
	Seguros Sociales	1960-1961	405
	Liquidaciones de la MUNPAL.....	1960-1987	405
	Asuntos Generales.....	1990	405
	<i>Registros de Prestación Social</i>		
	Asistencia Médico Farmacéutica.....	s.f.	406
	Boletines de Cotización a la Seguridad Social	1969-1970	406
	Boletines de Liquidación de Asistencia Sanitaria.....	1981/1988	406
	Boletines de Liquidación de la MUNPAL.....	1962/1989	407
	Cuentas Corrientes de la MUNPAL	1981-1990	407
	Declaraciones Individuales para Asistencia Médica	1955-1958	407
	Estados de Gastos en Medicamentos.....	1961/1965	407
	Relaciones de Medicamentos	1958/1960	408
	Relaciones de Reintegros a la MUNPAL.....	1966/1987	408
	Relaciones Varias.....	1956/1977	408

CUADRO DE CLASIFICACIÓN

Código	Descripción	Fechas Extremas	Signatura
	Padrones Individuales de Afiliación a la MUNPAL.....	1960	408
	Partes de Altas y Bajas.....	1965/1970	408
2.05 Servicios Jurídicos			
	<i>Expedientes</i>		
	Procedimientos Civiles.....	1961/1963	409
	Procedimientos Contencioso Administrativos	1932/1990	409
	Procedimientos Económico Administrativos	1933/1990	409-410
	Procedimientos Laborales.....	1970/1996	410
	Procedimientos Penales	1958/1992	411
	Recursos Administrativos	1957/1992	411
	Sentencias	1935/1992	411
2.06 Contratación			
	<i>Expedientes</i>		
	Obras.....	1968/1990	411
	Servicios.....	1875/1990	411-415
	Suministros.....	1957/1990	415
2.07 Archivo			
	<i>Instrumentos de Descripción</i>		
	Inventarios	s.f.	416
	<i>Expedientes de Archivo</i>		
	Informes	1955	416
	Memorias.....	1988	416
	Subvenciones	1989	416
3.00 Servicios			
3.01 Obras y Urbanismo			

CUADRO DE CLASIFICACIÓN

Código	Descripción	Fechas Extremas	Signatura
<i>Expedientes de Planeamiento Urbanístico</i>			
	Planes Especiales	1970-1972	417
	Planes Generales de Ordenación Urbana	1975-1979	417
	Proyectos de Delimitación del Suelo Urbano	1966/1984	417
	Vías Pecuarias	1932/1988	417
<i>Expedientes de Disciplina Urbanística</i>			
	Cédulas Urbanísticas.....	1985/1988	418
	Declaración de Ruina.....	1935/1990	418
	Informes Urbanísticos	1949/1990	419
	Inhabitabilidad.....	1958/1987	419
	Infracciones Urbanísticas	1955/1990	419
	Licencias de Apertura. Actividades Inocuas.....	1954/1990	420-422
	Licencias de Apertura. Actividades Molestas, Insalubres, Nocivas y Peligrosas	1955/1992	423-434
	Licencias de Obras	1940/1990	435-491
	Licencias de Tala de Arboles.....	1988-1989	492
	Rotulación de Calles	1988-1989	492
<i>Registros de Disciplina Urbanística</i>			
	Callejeros	s.f.	492
	Industrias	1959	492
	Libros Registros de Licencias de Obras	1971-1982	492
	Relaciones de Licencias de Obras	1984-1990	492
<i>Expedientes de Obras Municipales</i>			
	Obras de Conservación	1923/1991	493-494
	Obras de Edificación.....	1953/1997	495-503
	Obras de Instalación	1945/1991	504-506
	Obras de Urbanización	1930/1990	506-509
	<i>Expedientes de Asuntos Generales.....</i>	1955/1990	509
	<i>Expedientes de Obras de Planes Provinciales.....</i>	1952/1993	510-523
	<i>Planos Sueltos.....</i>	s.f.	523

3.02 Servicios Agropecuarios e Industriales - Promoción Económica

CUADRO DE CLASIFICACIÓN

Código	Descripción	Fechas Extremas	Signatura
3.02	Agricultura y Ganadería		
3.02	Agricultura		
	<i>Expedientes de Sesiones de Juntas Locales de Agricultura</i>	1932-1936	524
	<i>Expedientes</i>		
	Aprovechamiento de Aguas Públicas	1973/1990	525-526
	Aprovechamiento Forestal	1989	526
	Créditos Agrícolas	1931/1937	526
	Colonización	1947/1980	527
	Declaraciones de Cultivos	1955	527
	Ferias y Concursos	1958-1959	527
	Formación de Censos Agrarios	1974	527
	Reforma Agraria. Informes	1988	527
	Reforma Agraria. Programas de Trabajo	1932/1936	527
	Subvenciones Agrícolas	1980	527
	<i>Registros</i>		
	Censos Agrarios	1935	527
	Obligaciones de Préstamo con Garantía de Prenda	1931	527
	Relaciones de Agricultores	1948/s.f.	528
	Relaciones de Agricultores. Cartillas Maquileras	1948-1949	528
	<i>Asuntos Generales</i>	1932/1990	528
3.02	Ganadería		
	<i>Expedientes de Ganadería</i>	1954/1957	528
	<i>Registros</i>		
	Censos Ganaderos	1954/1964	528
	Declaraciones de Ganado	1942	528
	Libro Registro de Declaraciones de Ganado	1943	528
	Relaciones de Propietarios de Ganado	1963/s.f.	528
3.02	Trabajo		
	<i>Expedientes de Sesiones de Juntas Locales</i>	1932/1979	529
	<i>Registro de Actas de Sesiones de Juntas Locales</i>	1932/1974	529

CUADRO DE CLASIFICACIÓN

Código	Descripción	Fechas Extremas	Signatura
	<i>Expedientes</i>		
	Confeción de Censos Obreros	1932-1933	530
	Convenios INEM-Corporaciones Locales	1984/1990	530
	Cursos de Formación Ocupacional	1984-1991	531-532
	Décima del Paro	1955-1956	532
	Inspección Laboral. Infracciones	1932/1988	532
	Paro Obrero	1932-1933	533
	Subvenciones de Obras del Paro Obrero	1955-1978	533-534
	Subvenciones de Empleo Comunitario	1975-1984	534-562
	Obras del Paro Obrero.....	1931/1965	563-564
	Obras del Plan de Empleo Rural (PER)	1984-1990	565-576
	Incapacidad Laboral de Empleo Comunitario.....	1976/1983	576
	Primas de Accidente de Empleo Comunitario.....	1978-1979	576
	<i>Asuntos Generales</i>	1954/1990	576
	<i>Registros</i>		
	Censos Obreros.....	1937	577
	Boletines de Cotización a la Seguridad Social	1980-1986	577
	Registros de Desempleo. Cartillas de la Seguridad Social ...	1972/1987	577-581
	Registros de Desempleo. Certificados de Empresa	1982-1983	582
	Registros de Desempleo. Contratos.....	1982/1986	582
	Registros de Desempleo. Nóminas.....	1977/1987	582-587
	Registros de Desempleo. Ofertas de Empleo	1977/1985	587
	Registros de Desempleo. Relaciones Nominales de Trabajadores	1977/1987	588-589
	Registros de Desempleo. Relaciones de Obras Subvencionadas ...	1988/s.f.	589
	Libro de Matrícula de Personal de Empleo Comunitario ...	1975-1982	589
3.03	Abastos y Consumo		
3.03	Abastos		
	<i>Expedientes de Sesiones de Juntas Locales</i>	1943/1973	590
	<i>Expedientes de Policía de Abastos</i>		
	Inspección de Ferias y Mercados	1972/1974	590
	Autorización de Ventas.....	1955/1990	590
	Control de Entrada de Mercancías.....	1957/1967	590

CUADRO DE CLASIFICACIÓN

Código	Descripción	Fechas Extremas	Signatura
	Cupos de Aceite.....	1941	590
	Declaraciones de Existencias	1932/1948	590
	Decomisos	1941-1942	590
	Defraudación	1954-1955	590
	Denuncias.....	1932/1957	590
	Fijación de Precios	1960/1973	591
	Pesas y Medidas	1955-1956	591
	Sanciones	1941-1944	591
	<i>Asuntos Generales</i>	1941/1957	591
	<i>Registros de Policía de Abastos</i>		
	Bajas en Cartillas de Racionamiento	1948	592
	Cupos de Racionamiento.....	1948	592
	Facturas de Cupones de Racionamiento.....	s.f.	592
	Cuerpos de Conduces de Aceites	1948	592
	Declaraciones de Producción y Movimiento de Almazara ..	1943/1968	592
	Relaciones de Agricultores con Cupo Forzoso	1948	592
	Relaciones de Cosecheros de Aceituna	1943-1944	592
	Relaciones de Establecimientos Comerciales	1968	592
	Relaciones de Industriales	1960-1962	592
	Relaciones de Propietarios de Olivares y Almazaras.....	1942	592
	Relaciones de Recolectores de Patatas.....	1948	592
	Relaciones de Vales de Conducción de Aceituna.....	1943-1944	592
	Partes de Producción de Pieles	1962	592
3.03	<i>Mataderos</i>		
	<i>Expedientes</i>		
	Expedientes de Reparaciones.....	1973/1981	593
	<i>Registros</i>		
	Relaciones de Ganado Sacrificado.....	1943	593
	Partes Mensuales de Ganado Sacrificado.....	1951/1962	593
	Libros Registro de Reses Sacrificadas.....	1959-1963	594-595
3.03	<i>Pósito</i>		
	<i>Registros de Actas de Sesiones de la Junta del Pósito.....</i>		
	Libro de Actas de Sesiones de la Junta del Pósito	1876/1982	596-600

CUADRO DE CLASIFICACIÓN

Código	Descripción	Fechas Extremas	Signatura
<i>Expedientes</i>			
	Apremio.....	1899/1924	601-605
	Certificaciones de Débitos	1906/1932	605
	Cuentas de Caudales.....	1877-1891	605
	Cuentas de Ordenación del Pósito	1877-1891	606
	Escrituras de Obligación	1873-1891	607-608
	Partes Mensuales remitidos al Intendente General del Pósito	1957/1987	609
	Préstamos.....	1924/1983	610-611
	Reintegros.....	1925	611
	Edictos.....	1959/1983	611
	Reparto de Grano y Capital	1902/1915	612
<i>Asuntos Generales</i>			
	Miscelánea	1872/1929	613-627
	Expedientes de Asuntos Generales	1925/1989	627
<i>Registros</i>			
	Libros de Actas de Arqueo	1873/1932	628-633
	Cuentas Corrientes	1930-1931	634
	Libros de Caja.....	1902/1908	635-636
	Libros Registro de Cartas de Pago.....	1910/1983	637-638
	Libros Registro de Entrada de Capital	1873-1891	639-640
	Libros Registro de Entrada de Grano	1873-1891	641-642
	Libros Protocolo de Obligaciones	1902/1982	643-645
	Libros de Intervención	1902-1929	646-649
	Libramientos.....	1921-1923	650
	Listas Cobratorias	1874/1924	651-652
	Libros de Partes Mensuales y Movimiento de Fondos	1957-1983	653
	Relaciones de Deudores	1966/1981	654
	Libros Registro de Salida de Capital.....	1873-1891	655-656
	Libros Registro de Salida de Grano	1873-1891	657-658
3.04 Transporte			
<i>Expedientes</i>			
	Creación de Paradas de Taxis	1990	659
	Informes	1988	659
	Licencias de Transporte Público de Viajeros.....	1958/1989	659
	Medios de Transporte.....	1989	659

CUADRO DE CLASIFICACIÓN

Código	Descripción	Fechas Extremas	Signatura
	Subvenciones	1989-1990	659
	Tarjetas de Transporte	1981-1985	659
	<i>Registros</i>		
	Permisos de Parada.....	1958	659
	Relaciones de Transportistas.....	1941-1944	659
3.05	Seguridad Ciudadana		
3.05	Seguridad Ciudadana		
	<i>Expedientes de Sesiones de Juntas Locales.....</i>	1932/1935	660
3.05	Bomberos		
	<i>Expedientes</i>		
	Creación del Servicio Provincial Contra incendios.....	1958/1981	660
	Subvenciones	1988	660
	<i>Expedientes de Asuntos Generales.....</i>	1988	660
3.05	Milicias Urbanas		
3.05	Policía Local		
	<i>Expedientes</i>		
	Certificados de Moralidad y Buena Conducta	1958-1959	660
	Cursos de Formación	1988	660
	Denuncias.....	1955/1988	660
	Informes	1987-1990	660
	Multas.....	1971/1983	661
	Tráfico	1990	661
	Tráfico. Vehículos Abandonados	1990	662
	Partes	1958/1990	662
	<i>Registros</i>		
	Notificaciones de Denuncias.....	1985	662
	Libros Registro de Multas	1958/1986	663-667

CUADRO DE CLASIFICACIÓN

Código	Descripción	Fechas Extremas	Signatura
3.05	<i>Protección Civil</i>		
	<i>Expedientes de Sesiones de Juntas Locales.....</i>	1955-1960	668
	Informes	1990	668
3.06	Sanidad		
3.06	<i>Sanidad</i>		
	<i>Expedientes de Sesiones de Juntas Locales.....</i>	1964/1976	669
	<i>Expedientes de Sanidad Médica</i>		
	Campañas de Vacunación	1932/1990	669
	Campañas de Desratización	1988-1989	669
	Control Sanitario	1957/1989	669
	Epidemias	1980	670
	Estadísticas.....	1968/1986	670
	Programas de Salud.....	1987/1990	670
	Presupuestos.....	1957-1963	670
	<i>Asuntos Generales</i>	1954-1955	670
	<i>Registros de Sanidad Médica</i>		
	Fichas de Vacunaciones	1972-1973	670
	Hojas de Control de Cloraciones	1972/1985	670
	Relaciones de Manipuladores de Alimentos	1970	670
	Relaciones de Niños Vacunados	1975	670
	<i>Expedientes de Sanidad Veterinaria</i>		
	Campañas de Vacunación	1958/1990	671
	Control de Animales.....	1975	671
	Epizootias	1960/1990	671
	Formación de Censos de Animales.....	1990	671
	Inspección.....	1959/1990	671
	Recogida de Animales vagabundos.....	1988/1990	671
	<i>Registros de Sanidad Veterinaria</i>		
	Censos de animales	1964/1983	671

CUADRO DE CLASIFICACIÓN

Código	Descripción	Fechas Extremas	Signatura
	<i>Expedientes de Sanitarios Locales</i>		
	Ceses.....	1954-1960	671
	Clasificación de Plazas	1957/1963	671
	Contratación.....	1968	671
	Disciplina y Control	1958	671
	Gratificación	1954/1961	671
	Jubilación.....	1959	671
	Permisos y Vacaciones	1932/1988	672
	Expedientes Personales.....	1954/1989	672
	Plantillas	1960	672
	Provisión de Plazas.....	1955/1986	672
	Reconocimiento de Servicios.....	1959/1967	672
	Retribuciones	1935/1960	672
	Tomas de Posesión	1954/1984	672
	<i>Registros de Sanitarios Locales</i>		
	Libros Registro de Presentación de Funcionarios	1956/1978	673
	Libros Registro de Salida de Funcionarios.....	1955/1981	674
	Nóminas.....	1955/1960	675
3.06	Centros Sanitarios		
	<i>Expedientes</i>		
	Conciertos	1983	675
	Creación	1984/1986	675
	Informes	1974/1989	675
	Ingresos.....	1955	675
	Reclamaciones.....	1988	675
	Reparaciones	1989	675
3.06	Cementerio		
	<i>Expedientes</i>		
	Adquisición de Nichos.....	1958	676
	Creación de Cementerio	1966	676
	Notificación de Cumplimiento de Nichos	1979/1984	676
	Traslado de Cadáveres	1966/1985	676
	Valoración de Nichos.....	1990	676
	<i>Registros</i>		
	Libros Registro de Sepulturas.....	1936/1991	677-686

CUADRO DE CLASIFICACIÓN

Código	Descripción	Fechas Extremas	Signatura
	Relaciones de Cumplimiento de Nichos	1955/1983	687
	Relaciones de Sepulturas	1924-1926	687
3.06	<i>Aguas y Alcantarillado</i>		
	<i>Expedientes</i>		
	Contratos de Contadores de Agua	1968-1971	687-688
	Contratos de Suministro de Agua	1968-1980	689-693
	Instalación de Contadores de Agua	1968	693
	Reparación de Averías	1980-1982	693
	<i>Expedientes de Asuntos Generales</i>	1959/1988	693
	<i>Registros</i>		
	Facturas	1963-1965	693
	Fichas de Control de Contadores	1968-1974	694-700
	Libros Registro de Lectura de Contadores	1979-1982	701-704
	Relaciones de Pozos	1971	705
	Relaciones Varias	1963/1971	705
3.06	<i>Limpieza Pública</i>		
	<i>Expedientes</i>		
	Limpieza Viaria	1988/1990	705
	Vertido de Aguas Residuales	1961/1990	705
	Vertederos	1971/1989	705
3.06	<i>Medio Ambiente</i>		
	<i>Expedientes</i>	1987-1990	705
3.07	<i>Beneficencia y Asistencia Social</i>		
	<i>Expedientes de Sesiones de Juntas Locales</i>	1932/1956	706
	<i>Expedientes de Prestación Social</i>		
	Asistencia Domiciliaria	1988	706
	Asistencia Sanitaria	1955/1961	706
	Asociaciones Benéficas	1972/1989	706
	Ayudas por Ancianidad	1954/1987	706

CUADRO DE CLASIFICACIÓN

Código	Descripción	Fechas Extremas	Signatura
	Ayudas Económicas	1956/1990	707
	Ayudas por Enfermedad.....	1963/1989	708-712
	Ayudas al Emigrante.....	1972	713
	Ayudas al Excombatiente	1968	713
	Ayudas al Minusválido.....	1973/1980	713
	Ayudas Prodamnificados.....	1955/1990	713
	Campañas Benéficas.....	1961/1990	713
	Donativos a Centros de Asistencia Sanitaria.....	1956-1957	713
	Huérfanos de Guerra Civil.....	1979-1983	713
	Informes	1974/1988	714
	Mutilados de Guerra.....	1938/1990	714
	Patronatos Provinciales de Viviendas.		
	Patronato Social Jose Antonio.....	1954/1964	714
	Patronatos Provinciales de Viviendas.		
	Patronato de la Diputación Provincial de Cádiz.....	1963/1979	714
	Patronatos Provinciales de Viviendas.		
	Patronato Provincial F. Franco. Liquidaciones.....	1972-1979	714
	Patronatos Provinciales de Viviendas.		
	Patronato Provincial F. Franco para Mejora de la Vivienda Rural. Préstamos.....	1970-1978	714-715
	Patronatos Provinciales de Viviendas. Patronato para la Mejora de Equipamientos Locales. Rehabilitación.....	1984/1989	715
	Patronatos Provinciales de Viviendas. Patronato Provincial para la Mejora de la Vivienda Rural. Cuentas Justificativas	1979-1980	715
	Patronatos Provinciales de Viviendas. Patronato Provincial para la Mejora de la Vivienda Rural. Liquidaciones	1981/1986	715
	Patronatos Provinciales de Viviendas. Patronato Provincial para la Mejora de la Vivienda Rural. Préstamos	1980-1984	716
	Patronatos Provinciales de Viviendas. Promotora Gaditana de Viviendas Sociales	1989	716
	Racionamiento.....	1956	716
	Seguros Sociales	1955	716
	Subsidio Familiar	1955	716
	Tercera Edad.....	1989	716
	<i>Expedientes de Adjudicación de Viviendas</i>		
	Adjudicación de Viviendas.....	1964/1995	716-719
	Concesión de Subvenciones	1954/1991	719
	Infraviviendas.....	1973	719
	Solicitudes de Viviendas.....	1953/1990	720

CUADRO DE CLASIFICACIÓN

Código	Descripción	Fechas Extremas	Signatura
	<i>Expedientes de Padrones de Beneficencia</i>		
	Aprobación de Padrones	1967/1988	721
	Inclusión en Padrones	1948/1959	721-722
	Remisión a la Diputación	1966-1967	722
	<i>Expedientes de Asuntos Generales.....</i>	1956/1989	722
	<i>Registros</i>		
	Actas Resumen de la Delegación Local de Auxilio Social ...	1943/1956	722
	Censos de Inválidos Civiles.....	1965	722
	Listados de Pensionistas de la Seguridad Social	1984	723
	Nóminas de Pensiones de Huérfanos de la Guerra Civil	1944-1946	723
	Nóminas de Estancias en el Hospital Psiquiátrico Provincial ...	1948	723
	Nóminas del Tribunal Tutelar de Menores	1956/1981	723
	Padrones de Beneficencia	1941/1980	723
	Recibos de Préstamos del Patronato F. Franco para Mejora de la Vivienda Rural	1977-1978	723
	Recibos de Préstamo del Patronato para Mejora de la Vivienda Rural	1983-1984	723
	Registro de Vencimientos y Pago de Contratos del Patronato para Mejora de la Vivienda Rural.....	1981-1983	724
	Relaciones Nominales de Ancianos	1973	724
	Relaciones Nominales de Beneficiarios del Padrón de Beneficencia	1985	724
	Relaciones Nominales de Beneficiarios de Ayudas a Ancianos y Enfermos	1986	724
	Relaciones Nominales de Beneficiarios de Ayudas del Patronato F. Franco para Mejora de la Vivienda Rural	1976-1978	724
	Relaciones Nominales de Beneficiarios del Fondo de Asistencia Social.....	s.f.	724
	Relaciones Nominales de Beneficiarios de Viviendas.....	1965	724
	Relaciones Nominales de Chabolas	1962/1969	724
	Relaciones de Contribuyentes a Campañas Benéficas.....	1964	724
	Relaciones de Deficientes Mentales.....	1964/1967	724
	Relaciones de Deudores del Patronato para Mejora de la Vivienda Rural	1983-1984	724
	Relaciones de Huérfanos de la Guerra Civil receptores de Pensiones.....	1945	724
	Relaciones de Recibos de Amortizaciones de Préstamos del Patronato para Mejora de la Vivienda Rural.....	s.f.	724

CUADRO DE CLASIFICACIÓN

Código	Descripción	Fechas Extremas	Signatura
	Relaciones Nominales de Inclusión en la Beneficencia Municipal.....	1978	724
	Relaciones de Beneficiarios de Préstamos del Patronato F. Franco.....	s.f.	724
	Relaciones Nominales de Sordomudos.....	1972	724
	Relaciones del Subsidio de Vejez.....	1941	724
3.07	Centros Sociales		
	<i>Centros de Sordomudos</i>		
	<i>Expedientes</i>		
	Ingresos.....	1959	725
	<i>Club de Ancianos</i>		
	<i>Expedientes</i>		
	Creación.....	1975	725
	<i>Guardería Infantil</i>		
	<i>Expedientes</i>		
	Creación.....	1975	725
	Inscripción.....	1986	725
	Subvenciones.....	1975/1990	725
	<i>Residencia Temporera</i>		
	<i>Expedientes</i>		
	Expedientes Generales.....	1989-1991	726-728
	Subvenciones.....	1989	728
3.08	Educación		
	<i>Expedientes de Sesiones de Juntas Locales.....</i>	1955	729
	<i>Expedientes</i>		
	Absentismo Escolar.....	1989-1990	729
	Calendario Escolar.....	1988-1990	729
	Campañas de Alfabetización.....	1962-1964	729
	Concesión de Becas.....	1954/1990	730
	Bolsas de Estudio y Viajes.....	1971/1990	731
	Escolarización.....	1962/1990	731
	Informes Educativos.....	1954/1988	731
	Obtención del Certificado de Estudios Primarios.....	1959	732

CUADRO DE CLASIFICACIÓN

Código	Descripción	Fechas Extremas	Signatura
	Programa de Educación de Adultos. Convenios.....	1984-1988	732
	Programa de Educación de Adultos. Memorias.....	1984-1985	732
	Programa de Educación de Adultos. Plan de Centros	1985/s.f.	732
	Programa de Educación de Adultos. Proyectos.....	1984	732
	Programa de Educación de Adultos. Subvenciones.....	1984-1985	732
	<i>Expedientes de Personal Docente</i>		
	Bajas	1958/1985	733
	Ceses.....	1960	733
	Disciplina y Control	1967/1985	733
	Formación del Profesorado	1956/1990	733
	Excedencias.....	1957	733
	Nombramientos.....	1958/1984	733
	Retribución.....	1959	733
	Toma de Posesión	1956/1960	733
	Traslados.....	1958/1960	733
	Prestación Social. Adjudicación de Viviendas.....	1985/1990	733
	<i>Registros</i>		
	Escolarización	1946/1954	733
	Programas de Educación de Adultos. Relación de Fichas de Centros	1990	733
3.08	Centros Educativos		
	<i>Expedientes</i>		
	Actividades Extraescolares	1960/1990	734
	Creación de Centros	1955/1988	734
	Clausura de Centros	1977	734
	Consejo Escolar	1988-1990	734
	Desalojo.....	1976/1990	734
	Educación Especial	1985-1986	735
	Dotación.....	1957/1990	735
	Jornadas Lectivas.....	1988-1990	735
	Reparaciones.....	1954/1990	735
	Unidades Escolares.....	1985	735
	<i>Registros</i>		
	Relaciones Nominales de Absentismo	1972	736
	Relaciones Nominales de Analfabetos	1955	736
	Relaciones Nominales de Alumnos Matriculados.....	1972	736

CUADRO DE CLASIFICACIÓN

Código	Descripción	Fechas Extremas	Signatura
	<i>Asuntos Generales</i>		
	Miscelánea	1873/1900	736
	Expedientes de Asuntos Generales	1955/1976	736
3.09	Cultura		
	<i>Expedientes</i>		
	Actividades Culturales.....	1973/1990	737
	Actividades Culturales. Cuentas Anuales.....	1983/1990	737-738
	Asociaciones.....	1979/1990	738
	Conservación del Patrimonio Artístico	1972/1990	738
	Festejos. Cuentas Anuales	1969/1989	739-744
	Festejos. Organización	1955/1990	744
	Juventud	1988	745
	Subvenciones	1960/1990	745-746
3.09	Centros Culturales		
3.09	Bibliotecas		
	<i>Expedientes</i>		
	Adquisición.....	1959	746
	Conciertos. Centro Coordinador de Bibliotecas.....	1959-1960	746
	Creación	1990-1991	746
	Dotación.....	1982/1988	746
	Presupuestos.....	1972/1974	746
	Suscripciones	1958/1988	746
3.09	Cines		
	<i>Expedientes</i>	1971/1976	746
3.09	Oficina Municipal de Información Juvenil		
	<i>Expedientes</i>	1988-1991	747
	<i>Asuntos Generales</i>	1977/1990	747
	<i>Registros</i>	1972/s.f.	747

CUADRO DE CLASIFICACIÓN

Código	Descripción	Fechas Extremas	Signatura
3.10	Deporte		
	<i>Expedientes de Sesiones de Juntas Locales</i>	1982/1990	747
	<i>Expedientes</i>		
	Actividades Deportivas.....	1981/1989	747-749
	Actividades Deportivas. Liquidaciones.....	1987-1990	750
	Actividades Deportivas. Normas.....	1988	750
	Actividades Deportivas. Presupuestos.....	1989-1990	750
	Asociaciones Deportivas.....	1987-1988	751
	Coordinación Local de Deportes.....	1988/1990	751
	Cursos de Formación.....	1988-1991	751
	Subvenciones.....	1970/1990	751
	<i>Asuntos Generales</i>	1960/1990	752
3.10	Centros Deportivos		
	<i>Expedientes</i>		
	Cesión de Campos.....	1990	752
	Creación.....	1960	752
	Donación.....	1988	752
	Dotación.....	1988/1990	752
	Obras.....	1988-1990	752
	Utilización Pública.....	1988/1990	752
3.11	Población		
3.11	Empadronamiento		
	<i>Expedientes</i>		
	Boletines Demográficos.....	1975-1990	753-757
	Estadísticas.....	1955-1956	758
	Vecindad.....	1955	758
	Altas en el Padrón Municipal de Habitantes.....	1977-1990	758-761
	Aprobación del Padrón Municipal de Habitantes.....	1986	761
	Bajas en el Padrón Municipal de Habitantes.....	1936/1990	761-764
	Cambios de Domicilio.....	1990	764
	Confeción del Censo General de la Nación.....	1960/1980	765

CUADRO DE CLASIFICACIÓN

Código	Descripción	Fechas Extremas	Signatura
	Confección del Padrón Municipal de Habitantes.....	1986	765
	Hidalguías.....	1566/1862	765
	Rectificación del Padrón Municipal de Habitantes.....	1958-1959	765
	<i>Registros</i>		
	Padrones de Habitantes.....	1924/1988	765-811
	Cuadernos Auxiliares del Padrón de Habitantes.....	1924/1970	812-813
	Callejeros	1975	814
	Hojas de Variaciones Residenciales.....	1968/1983	814
	Relaciones de Defunciones.....	1978/1990	814
	Relaciones de Matrimonios.....	1978/1990	814
	Relaciones de Nacimientos.....	1966/1978	814
	Resumen de Población-Vivienda.....	1981	815
	Resumen Numérico General de Habitantes	1936/1970	815
	Resumen Numérico General del Padrón de Habitantes por Distritos y Secciones.....	1970	815
	Resumen Numérico General del Padrón de Habitantes por Secciones y Hojas	1975	815
	Resumen Mensual de Variaciones en el Padrón de Habitantes.	1954-1955	815
	Libro Registro de Población.....	1947	816
3.12	Quintas		
	<i>Expedientes</i>		
	Objeción de Conciencia	1989-1991	817
	Personales. Bajas por Enfermedad	1932	817
	Personales. Cambios de Nombre en Alistamiento	1958	817
	Personales. Prófuagos.....	1977/1990	817
	Personales. Prórogas.....	1957/1989	817
	Reclutamiento.....	1914/1990	818-843
	Revisión.....	1930/1957	844
	<i>Registros</i>		
	Listas Provisionales de Sorteos.....	1989	845
	Listas de Resultados de Sorteos	1988	845
	Relaciones de Llamadas de Incorporación a Filas	1982/1988	845
	Relaciones de Mozos Alistados.....	1985	845
	<i>Asuntos Generales</i>	1990	845

CUADRO DE CLASIFICACIÓN

Código	Descripción	Fechas Extremas	Signatura
3.13	Elecciones		
	<i>Expedientes</i>		
	Elecciones Locales.....	1954/1987	846-847
	Elecciones Provinciales.....	1955/1958	847
	Elecciones Autonómicas.....	1982/1990	848
	Elecciones Generales.....	1955/1989	848-849
	Elecciones al Parlamento Europeo.....	1989	849
	Elecciones al Tribunal de Garantías Constitucionales.....	1933	849
	Rectificación del Censo.....	1978-1990	850-851
	Referéndum.....	1966/1986	851-852
	<i>Registros</i>		
	Relaciones de Altas en el Censo Electoral.....	1987-1988	852
4.00	Hacienda		
	<i>Registros de Actas de Sesiones de Juntas Locales.....</i>	1873-1921	853
4.01	Intervención Económica		
	<i>Expedientes</i>		
	Presupuestos.....	1924/1990	854-870
	Modificaciones de Crédito.....	1949/1985	871-873
	Mandamientos de Ingreso.....	1926/1990	874-928
	Mandamientos de Ingreso del Presupuesto Extraordinario.....	1972-1973	929
	Mandamientos de Ingreso de Valores Independientes y Auxiliares.....	1950/1990	929-936
	Mandamientos de Pago.....	1952-1990	937-1102
	Mandamientos de Pago del Presupuesto Extraordinario.....	1972/1976	1103
	Mandamientos de Pago de Valores Independientes y Auxiliares.....	1949/1990	1103-1120
	Liquidaciones del Presupuesto.....	1899/1990	1121-1132
	Cuentas Generales del Presupuesto.....	1926/1987	1133-1144
	Cuentas de Administración del Patrimonio.....	1959/1982	1145-1146
	Estadísticas Económicas.....	1956/1987	1146-1148

CUADRO DE CLASIFICACIÓN

Código	Descripción	Fechas Extremas	Signatura
	Examen, Censura y Fiscalización de Cuentas Municipales.....	1951-1958	1148
	Devolución de Fianzas	1959/1990	1148
	Informes Económicos	1959/1990	1148
	Recurso Nivelador del Presupuesto	1955-1963	1149
<i>Registros</i>			
	Relaciones de Facturas	1960-1962	1150
	Relaciones de Modificaciones de Préstamos	1954	1150
	Libros Diarios de Intervención de Pagos	1889/1990	1151-1220
	Libros Auxiliares de Gastos	1886/1931	1221-1243
	Libro Borrador Diario de Gastos	1886-1889	1244
	Libros Borradores Diarios de Intervención de Pagos	1892/1925	1245-1265
	Libros Diarios de Intervención de Ingresos	1889/1987	1266-1338
	Libros Auxiliares Diarios de Ingresos	1886/1916	1339-1354
	Libros Borradores de Ingresos	1886/1894	1355-1358
	Libros Borradores Diarios de Ingresos	1894/1952	1359-1374
	Libros Diarios de Intervención de Gastos e Ingresos	1874/1902	1375-1378
	Libro Diario de Entradas y Salidas de Caudales	1902	1379
	Libros Auxiliares de Gastos e Ingresos	1886/1955	1380-1389
	Libros Borradores de Gastos e Ingresos	1891/1920	1390-1391
	Libros Generales de Gastos	1950/1990	1392-1431
	Libros Generales de Rentas y Exacciones	1950/1990	1432-1472
	Libros de Inventarios y Balances	1902/1979	1473-1488
	Libros Borradores de Inventarios y Balances	1898/1904	1489-1493
	Libros Mayores	1902/1930	1494-1495
	Libros Registro de Mandamientos de Ingreso	1966-1981	1496-1498
	Libros Registro de Mandamientos de Pago	1965/1981	1499-1502
	Libros de Cuentas Corrientes de Gastos.....	1906/1956	1503-1511
	Libro Auxiliar de Cuentas Corrientes de Gastos.....	1927	1512
	Libros de Cuentas Corrientes de Ingresos	1906/1956	1513-1519
	Libros de Cuentas Corrientes de Gastos e Ingresos	1924/1952	1520-1547
	Libros Auxiliares de Cuentas Corrientes de Gastos e Ingresos	1935/1947	1548-1556
	Libros del Presupuesto Extraordinario.....	1972/1986	1557-1568
	Libros Registro de Facturas	1956-1979	1569-1570
	<i>Expedientes de Asuntos Generales.....</i>	1954/1988	1570

CUADRO DE CLASIFICACIÓN

Código	Descripción	Fechas Extremas	Signatura
4.02	Financiación y Tributación		
4.02	Financiación		
	<i>Expedientes</i>		
	Operaciones de Crédito: Anticipos Reintegrables.....	1932/1982	1571
	Operaciones de Crédito: Aumentos de Interés	1959	1571
	Operaciones de Crédito: Condonación de Pagos	1965-1966	1571
	Operaciones de Crédito: Contratos de Préstamo.....	1935/1990	1572-1573
	Operaciones de Crédito: Convenios para Pagos de Deudas Financieras	1949	1574
	Operaciones de Crédito: Emisiones de Deuda Pública.....	1956/1988	1574
	Operaciones de Crédito: Información sobre Líneas de Crédito	1987-1989	1574
	Operaciones de Crédito: Liquidaciones de Deudas	1956/1960	1574
	Operaciones de Crédito: Operaciones de Tesorería	1964/1988	1574
	<i>Registros</i>		
	Cuadros de Amortización de Préstamos	1973/1989	1574
4.02	Tributación		
	<i>Expedientes de Sesiones de Juntas Locales</i>		
	Amillaramientos.....	1876-1877	1574
	Junta Pericial del Catastro de Rústica.....	1961/1965	1574
	Junta Pericial del Catastro de Rústica y Pecuaria.....	1976	1574
	Junta Pericial del Catastro de Urbana.....	1960	1574
	Repartimiento General de Utilidades	1934/1945	1575
	<i>Registro de Actas de Sesiones de Juntas Locales</i>		
	Libros de Actas de Sesiones de la Junta Pericial.....	1904-1924	1576-1579
	<i>Expedientes de Tributación</i>		
	Altas en la Contribución Urbana	1966/1988	1580-1586
	Altas en Padrones Fiscales	1979/1989	1587
	Altas en Vado Permanente	1988-1990	1587
	Alteraciones en el Impuesto de Circulación de Vehículos...	1968-1990	1587-1593
	Aprobación de Padrones Fiscales.....	1954-1989	1594
	Bajas en Padrones Fiscales.....	1958/1990	1594
	Bonificación en el Impuesto de Circulación de Vehículos..	1988-1990	1595
	Cambios de Titularidad en Exacciones Municipales.....	1978/1989	1595
	Conciertos para el Pago de Exacciones.....	1932/1989	1595

CUADRO DE CLASIFICACIÓN

Código	Descripción	Fechas Extremas	Signatura
	Confeción de Padrones Fiscales. Entrada de Carruajes	1957	1596
	Contribuciones Especiales.....	1972-1977	1596-1603
	Contribución Territorial Rústica, Pecuaria y Urbana.....	1988	1603
	Declaraciones de Alta en Licencia Fiscal Industrial	1970/1975	1604
	Declaraciones de Baja en Licencia Fiscal Industrial	1969/1976	1604
	Declaraciones de Existencias	1956	1604
	Exención Tributaria.....	1923/1990	1604
	Formación de Padrones.....	1932/1960	1604
	Licencia Fiscal Industrial.....	1979	1604
	Liquidaciones. Agua, Contadores y Basura.....	1975-1986	1604
	Liquidaciones. Contribución Territorial Rústica.....	1985/1990	1605
	Liquidaciones. Derechos Reales	1958/1988	1605
	Liquidaciones. Contribución Territorial Urbana	1988	1605
	Liquidaciones. Licencia Fiscal Industrial	1960-1961	1605
	Liquidaciones. Licencias de Obras	1988	1605
	Liquidaciones. Plusvalía	1958/1990	1605-1616
	Notificaciones. Contribución Territorial Urbana.....	1969/1986	1617
	Notificaciones. Impuesto de Circulación de Vehículos.....	1980-1989	1617-1618
	Notificaciones. Prestación de Transporte	1960	1618
	Reclamaciones.....	1932/1990	1619
	Repartimiento General de Utilidades	1936	1619
	Riqueza Rústica y Pecuaria.....	1956	1619
	Tasas por Licencias de Obras	1985/1989	1619
<i>Asuntos Generales</i>			
	Miscelánea	1860/1923	1620-1632
	Expedientes de Asuntos Generales	1956/1988	1632
<i>Registros</i>			
	Amillaramientos. Rústica, Urbana y Pecuaria.....	1869/1900	1633-1636
	Amillaramientos. Rústica y Pecuaria	1898/1916	1637-1638
	Amillaramientos. Rústica y Urbana	1893	1639
	Amillaramientos. Urbana	1903/1923	1640-1643
	Catastros. Alteraciones de Dominio de la Riqueza Rústica.	1949/1967	1644
	Catastros. Cartillas Evaluatorias de la Riqueza Rústica y Pecuaria.....	1897	1644
	Catastros. Cédulas de Propiedad Catastral de la Riqueza Rústica y Pecuaria	s.f.	1644
	Catastros. Fichas Catastrales de la Riqueza Rústica	1969/s.f.	1644
	Catastros. Fichas Catastrales de la Riqueza Rústica y Pecuaria..	s.f.	1645

CUADRO DE CLASIFICACIÓN

Código	Descripción	Fechas Extremas	Signatura
	Catastros. Hojas Declaratorias	1928/1970	1646
	Catastros. Hojas de Variaciones de la Riqueza Rústica	1945-1986	1646
	Catastros. Hojas de Variaciones de la Riqueza Urbana	1964	1646
	Catastros. Índices Alfabéticos de Propietarios de Fincas Rústicas	1945-1953	1646
	Catastros. Relaciones de Altas de Propietarios de Fincas Urbanas.	1977	1646
	Catastros. Relaciones de Características de Polígonos.....	1945/1964	1646
	Catastros. Planimetría	1945/1976	1646
	Fichas de Contribuyentes. Plusvalía	1976-1985	1647
	Libro Registro del Impuesto sujeto al 1, 5, 11, 6, 12, 16% del transitorio y del de Guerra	1906/1908	1647
	Matrículas Fiscales. Contribución Industrial	1944/1985	1647
	Padrones Fiscales. Alcantarillado, Canales, Bajantes, Basuras y Rejas.....	1962-1966	1648
	Padrones Fiscales. Alcantarillado, Desagüe de Canalones, Balcones y Rejas, Basuras y Timbres Municipales.....	1966/1974	1649
	Padrones Fiscales. Alcantarillado, Desagüe de Canalones, Rejas, Entrada de Vehículos, Badenes, Terrazas y Miradores.....	1975-1982	1650
	Padrones Fiscales. Alcantarillado, Canalones, Terrazas y Miradores y otros.....	1983/1988	1651
	Padrones Fiscales. Caballerías, Carruajes de Lujo y Velocípedos	1957	1651
	Padrones Fiscales. Canales y Canalones.....	1934/1936	1651
	Padrones Fiscales. Circulación de Vehículos	1967-1990	1651-1653
	Padrones Fiscales. Contribución Rústica	1942/1979	1654
	Padrones Fiscales. Contribución Urbana	1950/1990	1655-1658
	Padrones Fiscales. Contribución Rústica y Urbana.....	s.f.	1658
	Padrones Fiscales. Cuota Empresarial Agraria.....	1985	1659
	Padrones Fiscales. Edificios y Solares.....	1925/1965	1659
	Padrones Fiscales. Entrada de Vehículos.....	1958/1990	1659
	Padrones Fiscales. Escaparates, Rótulos y Carteles.....	1957/1980	1659
	Padrones Fiscales. Guardería Rural.....	1964-1976	1659
	Padrones Fiscales. Licencias de Auto-taxis y Vehículos de Alquiler	1984/1990	1660
	Padrones Fiscales. Licencia Fiscal Industrial	1979/1990	1660
	Padrones Fiscales. Licencia Fiscal Profesional	1986/1990	1660
	Padrones Fiscales. Ocupación en Vía Pública de Mesas y Sillas	1957/1979	1660
	Padrones Fiscales. Plusvalía	1971/1980	1660
	Padrones Fiscales. Prestación Personal y de Transporte.....	1955/1960	1661
	Padrones Fiscales. Recogida de Basura	1971-1974	1661
	Padrones Fiscales. Rendimiento del Trabajo Personal	1969/1985	1661

CUADRO DE CLASIFICACIÓN

Código	Descripción	Fechas Extremas	Signatura
	Padrones Fiscales. Tasa de Aprovechamientos Especiales	1974-1979	1662
	Padrones Fiscales. Tenencia y Disfrute en Establecimientos de Televisión y Otros	1984-1985	1662
	Padrones Fiscales. Transporte	1957/1970	1662
	Padrones Fiscales. Vehículos con Llantas de Hierro.....	1964-1966	1662
	Padrones Fiscales. Vigilancia de Establecimientos	1964/1988	1662
	Relaciones de Altas en Exacciones Municipales.....	1979/1990	1663
	Relaciones de Bajas en Exacciones Municipales.....	1986/1989	1663
	Relaciones de Contribuyentes. Alcantarillado	1986	1663
	Relaciones de Contribuyentes. Carga y Descarga	1952	1663
	Relaciones de Contribuyentes. Circulación de Vehículos ...	1986-1987	1663
	Relaciones de Contribuyentes. Contribuciones Especiales..	1972	1663
	Relaciones de Contribuyentes. Contribución de la Riqueza Rústica, Urbana e Industrial	1932	1663
	Relaciones de Contribuyentes. Contribución Territorial Rústica.....	1981/1990	1663
	Relaciones de Contribuyentes. Plusvalía.....	1983-1984	1663
	Relaciones de Contribuyentes. Prestación Personal	1955	1663
	Relaciones de Contribuyentes. Ocupación en Vía Pública.....	1968/1986	1663-1664
	Relaciones de Fincas Exentas de Contribución Rústica	1964	1664
	Relaciones de Liquidaciones. Plusvalía	1974-1975	1664
	Repartimientos. Riqueza Territorial Rústica, Urbana y Pecuaria	1873/1890	1665-1667
	Repartimientos. Riqueza Territorial Urbana.....	1902/1913	1668
	Repartimientos. General de Utilidades.....	1941/1944	1669
	Repartimientos. General de Utilidades para cubrir el Déficit del Presupuesto.....	1922-1923	1669
	Registros Fiscales de Edificios y Solares.....	1922-1923	1670-1672
	Registros Fiscales de Contribución Urbana	1893	1673
4.03 Tesorería			
<i>Expedientes</i>			
	Cuentas de Caudales.....	1876/1980	1674-1716
	Cuentas de Tesorería	1960/1990	1717
	Cuentas de Valores Independientes y Auxiliares del Presupuesto	1954/1986	1717-1718

CUADRO DE CLASIFICACIÓN

Código	Descripción	Fechas Extremas	Signatura
4.03	Recaudación		
	<i>Expedientes</i>		
	Aplazamiento de Pagos.....	1958/1988	1719
	Apremios	1955-1958	1719
	Expedientes Generales de Apremios. Certificaciones de Débitos	1953/1984	1719-1720
	Expedientes Individuales de Apremios. Certificaciones		
	de Débitos	1900/1989	1720
	Apremios. Embargos.....	1957/1989	1720
	Cargos en Período Voluntario	1955/1989	1721-1723
	Cargos en Período Ejecutivo	1959/1990	1724-1726
	Cuenta General. Gestión Recaudatoria	1973/1987	1727
	Cuenta General. Gestión Recaudatoria en Período Voluntario ..	1955/1975	1727
	Cuenta General. Gestión Recaudatoria en Período Ejecutivo....	1973-1975	1727
	Cuentas. Gestión Recaudatoria en Período Ejecutivo.....	1955/1965	1727
	Cuentas. Liquidaciones	1935/1991	1728-1732
	Defraudación	1947/1988	1732
	Devolución de Ingresos Indebidos	1986-1989	1732
	Fallidos	1967/1977	1732
	Notificaciones de Descubierta	1985-1986	1733
	Pliegos de Cargo en Período Voluntario.....	1986-1987	1733
	Pliegos de Cargo en Período Ejecutivo.....	1952/1954	1733
	Reclamaciones en Período Ejecutivo	1957/1989	1733
	<i>Registros</i>		
	Libros Auxiliares de Cuentas Corrientes de Recaudación en		
	Período Voluntario	1952/1990	1734-1739
	Libros Auxiliares de Cuentas Corrientes de Recaudación		
	en Período Ejecutivo	1925/1985	1740-1744
	Libro Registro General de Expedientes de Fallidos.....	1967	1745
	Libros Registro Generales de Recaudación	1974-1987	1746-1747
	Libros de Recaudación en Período Voluntario. Agua.....	1969-1975	1748-1753
	Libros de Recaudación en Período Voluntario. Matadero...	1964-1989	1754-1757
	Listas Cobratorias. Agua y Basura	1988-1990	1758-1762
	Listas Cobratorias. Alcantarillado.....	1990	1762
	Listas Cobratorias. Alcantarillado, Canalones, Miradores y otros..	s.f	1763
	Listas Cobratorias. Canales y Canalones	1934	1763
	Listas Cobratorias. Canon y Censos de Propios	1932/1937	1763
	Listas Cobratorias. Cementerio	1984	1763
	Listas Cobratorias. Circulación de Vehículos.....	1979/1990	1763

CUADRO DE CLASIFICACIÓN

Código	Descripción	Fechas Extremas	Signatura
	Listas Cobratorias. Contribución Rústica.....	1954/1990	1764
	Listas Cobratorias. Contribución Urbana.....	1953/1990	1764-1766
	Listas Cobratorias. Repartimiento General de Utilidades para cubrir el Déficit Presupuestario	1923	1766
	Listas Cobratorias. Seguridad Social.....	1985	1766
	Listas Cobratorias. Trabajo Personal.....	1968/1985	1766
	Listas Cobratorias. Exacciones Municipales Varias	1959/1990	1766
	Recibos. Contribuciones Especiales.....	1980	1767-1768
	Recibos. Cementerio.....	1952/1967	1769-1770
	Relaciones de Certificaciones de Descubiertos	1988-1991	1771
	Relaciones de Deudores. Alcantarillado, Canales, Basuras, Rejas y otros.....	1952/1986	1771
	Relaciones de Deudores. Circulación de Vehículos.....	1969/1986	1771
	Relaciones de Deudores. Contribuciones Especiales.....	1968	1772
	Relaciones de Deudores. Contribución Rústica.....	1955/1986	1772
	Relaciones de Deudores. Contribución Urbana	1955/1986	1772
	Relaciones de Deudores. Entrada de Vehículos	1980	1772
	Relaciones de Deudores. Establecimientos Comerciales e Industriales.....	1985-1986	1772
	Relaciones de Deudores. Guardería Rural y Vehículos con Llantas de Hierro	1968-1970	1772
	Relaciones de Deudores. Infracciones de Tráfico	1981/1990	1772
	Relaciones de Deudores. Inmuebles	1968-1970	1772
	Relaciones de Deudores. Licencia Fiscal de Actividades Comerciales e Industriales.....	1986	1772
	Relaciones de Deudores. Licencia Fiscal de Actividades Profesionales y Artistas.....	1986	1772
	Relaciones de Deudores. Licencia Fiscal de Auto-Taxis	1986	1772
	Relaciones de Deudores. Licencias de Obras.....	1980-1985	1772
	Relaciones de Deudores. Portadas, Escaparates y Vitrinas ..	1980	1772
	Relaciones de Deudores. Publicidad.....	1980	1772
	Relaciones de Deudores. Plusvalía.....	1980	1772
	Relaciones de Deudores. Prestación Personal	1956	1772
	Relaciones de Deudores. Prestación de Transporte	1956	1772
	Relaciones de Deudores. Terrazas, Miradores y otros Salientes ..	1980	1772
	Relaciones de Deudores.		
	Vigilancia en Establecimientos, Mesas y Sillas.....	1968/1983	1772
	Relaciones de Recibos pendientes de Cobro.....	1952/1984	1773
	Relaciones de Recibos Varios.....	1958/1989	1773

CUADRO DE CLASIFICACIÓN

Código	Descripción	Fechas Extremas	Signatura
<i>Asuntos Generales</i>			
	Miscelánea	1829/1891	1774
	Expedientes de Asuntos Generales	1954/1987	1775
4.03	Caja		
<i>Expedientes</i>			
	Cuentas.Valores Independientes y Auxiliares del Presupuesto	1961/1979	1775
<i>Registros</i>			
	Libros de Actas de Arqueo	1873/1985	1776-1798
	Libros Auxiliares de Efectos	1965/1977	1799
	Libros de Caja.....	1890/1990	1800-1890
	Libros de Valores Independientes y Auxiliares.....	1951-1990	1891-1912
	Libros de Cuentas Corrientes Bancarias	1974-1983	1913-1917
	Justificantes de Movimiento de Cuenta Corriente de la Caja de Ahorros de Jerez.....	1982-1988	1918
	Justificantes de Movimiento de Cuenta Corriente de la Caja de Ahorros Provincial San Fernando de Sevilla..	1987-1989	1919
	Justificantes de Movimiento de Cuenta Corriente de la Caja de Ahorros de Ronda.....	1985-1988	1919
	Justificantes de Movimiento de Cuenta Corriente de la Caja Rural Provincial de Cádiz.....	1981-1993	1919
	Justificantes de Movimiento de Cuenta Corriente del Banco Hispano Americano.....	1982/1989	1919
	Justificantes de Movimiento de Cuenta Corriente del Banco de Crédito Local.....	1984-1989	1920
<i>Documentación No Municipal</i>			
<i>Documentación Notarial</i>			
	Cartas de Pago	1654/1666	1920
	Demandas.....	1682	1920
	Fundación de Capellanías	1781	1920
	Escrituras de Poder	1762/1873	1920
	Escrituras de Ventas	1546/s.f.	1920
	Imposición de Censos	1646	1920
	Obligación	1599	1920
	Recibos	1699/1714	1920

CUADRO DE CLASIFICACIÓN

Código	Descripción	Fechas Extremas	Signatura
	Reconocimiento de Censos	1563/1614	1920
	Testamentos	1555/S.F.	1920
	Ventas de Censo.....	1655/1773	1920
	Documentación Suelta.....	1558/1591	1920
	Registro de Escrituras.....	s.f.	1920
	<i>Documentación no Municipal.....</i>	1707/1781	
	<i>Fundaciones</i>		
	Fundación Alvaro Sánchez Chillón		
	Ayudas Económicas a Huérfanos	1933	1920
	Fundación Mapfre		
	Becas de Formación de Minusválidos.....	1988	1920
	Organización Nacional de Ciegos		
	Dignificación Laboral de Vendedores.....	1989	1920
	Hospital de la Resurrección		
	Cuentas.....	1637/1782	1920
	Escrituras. Imposición de Censos.....	1563/1600	1920
	Escrituras. Poder	1584/1688	1920
	Escrituras. Reconocimiento de Censos.....	1564/1775	1920
	Escrituras. Ventas	1726/s.f.	1921
	Mandamientos de Apremio.....	1711	1921
	Recibos	1712/1744	1921
	Reclamaciones de Censos.....	1525/1819	1921
	Recursos.....	1610	1921
	Sentencias	1690	1921
	Testamentos	1693/s.f.	1921
	Documentos Suelos	s.f.	1921
	Libro de Registro de Gastos	1720	1921
	Libro Registro de Rentas.....	1727/1761	1921

INVENTARIO

INVENTARIO

SIGNATURA	DESCRIPCIÓN	FECHAS EXTREMAS	CÓDIGO
	GOBIERNO		1.00
	Concejo / Ayuntamiento		1.01
	<i>Expedientes de Sesiones</i>		1.01
1	Constitución de Grupos Municipales	1979-1981	1.01
1	Expedientes de Sesiones del Ayuntamiento Pleno	1942/1960	1.01
2	Expedientes de Sesiones del Ayuntamiento Pleno	1961-1966	1.01
3	Expedientes de Sesiones del Ayuntamiento Pleno	1967-1970	1.01
4	Expedientes de Sesiones del Ayuntamiento Pleno	1971-1973	1.01
5	Expedientes de Sesiones del Ayuntamiento Pleno	1974-1978	1.01
6	Expedientes de Sesiones del Ayuntamiento Pleno	1979-1980	1.01
7	Expedientes de Sesiones del Ayuntamiento Pleno	1981-1982	1.01
8	Expedientes de Sesiones del Ayuntamiento Pleno	1983	1.01
9	Expedientes de Sesiones del Ayuntamiento Pleno	1984	1.01
10	Expedientes de Sesiones del Ayuntamiento Pleno	1985	1.01
11	Expedientes de Sesiones del Ayuntamiento Pleno	1986	1.01
12	Expedientes de Sesiones del Ayuntamiento Pleno	1987	1.01
13	Expedientes de Sesiones del Ayuntamiento Pleno	1988	1.01
14	Expedientes de Sesiones del Ayuntamiento Pleno	1989	1.01
15	Expedientes de Sesiones del Ayuntamiento Pleno	1990	1.01
15	Borradores de Actas de Sesiones	1980-1988	1.01
	<i>Registros de Actas de Sesiones</i>		1.01
16	Libros de Actas de Sesiones de Ayuntamiento Pleno	1872-1877	1.01
17	Libros de Actas de Sesiones de Ayuntamiento Pleno	1878-1883	1.01
18	Libros de Actas de Sesiones de Ayuntamiento Pleno	1884-1890	1.01
19	Libros de Actas de Sesiones de Ayuntamiento Pleno	1891-1893	1.01
20	Libros de Actas de Sesiones de Ayuntamiento Pleno	1894-1895 ¹	1.01
21	Libros de Actas de Sesiones de Ayuntamiento Pleno	1894-1899	1.01
22	Libros de Actas de Sesiones de Ayuntamiento Pleno	1900-1901 ²	1.01
23	Libros de Actas de Sesiones de Ayuntamiento Pleno ³	1903-1906	1.01
24	Libros de Actas de Sesiones de Ayuntamiento Pleno	1906-1907	1.01
25	Libros de Actas de Sesiones de Ayuntamiento Pleno	1907-1909	1.01
26	Libros de Actas de Sesiones de Ayuntamiento Pleno	1909-1910	1.01
27	Libros de Actas de Sesiones de Ayuntamiento Pleno	1910-1912	1.01
28	Libros de Actas de Sesiones de Ayuntamiento Pleno	1912-1913	1.01
29	Libros de Actas de Sesiones de Ayuntamiento Pleno	1913-1915	1.01

INVENTARIO

SIGNATURA	DESCRIPCIÓN	FECHAS EXTREMAS	CÓDIGO
30	Libros de Actas de Sesiones de Ayuntamiento Pleno	1915-1918	1.01
31	Libros de Actas de Sesiones de Ayuntamiento Pleno	1919-1922	1.01
32	Libros de Actas de Sesiones de Ayuntamiento Pleno	1922-1924 ⁴	1.01
33	Libros de Actas de Sesiones de Ayuntamiento Pleno	1924-1925	1.01
34	Libros de Actas de Sesiones de Ayuntamiento Pleno	1925-1927	1.01
35	Libros de Actas de Sesiones de Ayuntamiento Pleno	1927-1930	1.01
36	Libros de Actas de Sesiones de Ayuntamiento Pleno	1930-1931	1.01
37	Libros de Actas de Sesiones de Ayuntamiento Pleno	1931-1932	1.01
38	Libros de Actas de Sesiones de Ayuntamiento Pleno	1932-1933	1.01
39	Libros de Actas de Sesiones de Ayuntamiento Pleno	1933-1934	1.01
40	Libros de Actas de Sesiones de Ayuntamiento Pleno	1934-1936	1.01
41	Libros de Actas de Sesiones de Ayuntamiento Pleno	1936-1938 ⁵	1.01
42	Libros de Actas de Sesiones de Ayuntamiento Pleno	1938-1940	1.01
43	Libros de Actas de Sesiones de Ayuntamiento Pleno	1940-1943	1.01
44	Libros de Actas de Sesiones de Ayuntamiento Pleno	1943-1948	1.01
45	Libros de Actas de Sesiones de Ayuntamiento Pleno	1949-1950 ⁶	1.01
46	Libros de Actas de Sesiones de Ayuntamiento Pleno	1952-1966	1.01
47	Libros de Actas de Sesiones de Ayuntamiento Pleno	1966-1975	1.01
48	Libros de Actas de Sesiones de Ayuntamiento Pleno	1975-1981	1.01
49	Libros de Actas de Sesiones de Ayuntamiento Pleno	1981-1985	1.01
50	Libros de Actas de Sesiones de Ayuntamiento Pleno	1985-1988	1.01
51	Libros de Actas de Sesiones de Ayuntamiento Pleno	1988-1989	1.01
	<i>Cartas del Concejo</i>		1.01
52	Cartas Acordadas	1873/1923 ⁷	1.01
52	Cartas de Poder	1947	1.01
	<i>Expedientes de Normas Municipales</i>		1.01
52	Circulares	1933/1984	1.01
52	Instrucciones	1960/1989	1.01
52	Ordenanzas de Buen Gobierno	1892/1990	1.01
52	Ordenanzas Fiscales	1924-1958	1.01
53	Ordenanzas Fiscales	1958-1974	1.01
54	Ordenanzas Fiscales	1974-1982	1.01
55	Ordenanzas Fiscales	1986-1989	1.01
56	Ordenanzas Fiscales	1989-1990	1.01
57	Ordenanzas Fiscales	1990	1.01
57	Reglamentos	1811/1990	1.01

INVENTARIO

SIGNATURA	DESCRIPCIÓN	FECHAS EXTREMAS	CÓDIGO
	<i>Expedientes de Cargos de Gobierno</i>		1.01
58	Cese	1954-1972	1.01
58	Dedicación Exclusiva	1988	1.01
58	Dimisión	1957/1990	1.01
58	Nombramientos	1989-1990	1.01
58	Remisión de Altas y Bajas al Gobierno Civil	1988-1990	1.01
58	Renuncias	1978/1990	1.01
58	Representación	1988	1.01
58	Restitución	1936	1.01
58	Toma de Posesión	1989	1.01
	<i>Expedientes de Agrupaciones Municipales</i>		1.01
58	Inscripción en el Registro de Agrupaciones Municipales	1986	1.01
58	Instituto Nacional de Colonización ⁸	1950/1956	1.01
58	Mancomunidades	1982/1990	1.01
	<i>Expedientes de Alteración y Deslinde de Términos Municipales</i>		1.01
58	Deslinde ⁹	1972/1989	1.01
58	Incorporación	1960	1.01
59	Segregación	1971/1986	1.01
	<i>Expedientes de Emblemas, Honores y Distinciones</i>		1.01
59	Conmemoraciones	1954/1990	1.01
59		1989	1.01
60	Hermanamientos	1990	1.01
60	<i>Asuntos Generales</i>	1954/1979	1.01
	Alcalde		1.02
	<i>Disposiciones</i>		1.02
60	Anuncios	1973/1990 ¹⁰	1.02
60	Bandos	1985-1990	1.02
60	Decretos	1970/1986 ¹¹	1.02
61	Decretos	1987-1989	1.02
62	Decretos	1990	1.02
62	Edictos	1957/1990 ¹²	1.02

INVENTARIO

SIGNATURA	DESCRIPCIÓN	FECHAS EXTREMAS	CÓDIGO
	<i>Registros</i>		1.02
63	Libros Registro de Resoluciones de la Alcaldía	1960-1985	1.02
64	Libros Registro de Resoluciones de la Alcaldía	1985-1986	1.02
65	Libros Registro de Resoluciones de la Alcaldía	1986	1.02
66	Libros Registro de Resoluciones de la Alcaldía	1987	1.02
67	Libros Registro de Resoluciones de la Alcaldía	1987-1988	1.02
68	Libros Registro de Resoluciones de la Alcaldía	1988	1.02
69	Libros Registro de Resoluciones de la Alcaldía	1988	1.02
70	Libros Registro de Resoluciones de la Alcaldía	1988-1989	1.02
	<i>Expedientes Gubernativos</i>		1.02
71	Actos de Conciliación	1934-1935	1.02
71	Apercibimientos	1990	1.02
71	Autorizaciones de Apertura	1961-1971	1.02
71	Certificados de Antecedentes Penales	1958-1962	1.02
71	Clausuras	1933	1.02
71	Denuncias	1932/1956	1.02
72	Denuncias	1959/1990	1.02
72	Hallazgo de Bienes Mostrencos	1927/1963	1.02
73	Huelga	1933	1.02
73	Informes	1932/1990	1.02
73	Nombramiento de Guardas Jurados	1933/1959	1.02
74	Nombramiento de Guardas Jurados	1961/1990	1.02
74	Obtención del DNI	1990	1.02
74	Permisos de Armas	1973/1985	1.02
74	Reclamaciones de Ganado sujeto a Requisa Militar	1939	1.02
74	Rescate de Cadáveres	1932	1.02
74	Sanciones Gubernativas	1932/1959	1.02
75	Sanciones Gubernativas	1959/1989	1.02
76	Sociedades Obreras	1899-1901	1.02
76	Subastas de Ganado sujeto a Requisa Militar	1934/1962	1.02
	<i>Registros Gubernativos</i>		1.02
76	Desaparecidos y Fallecidos	1936-1939	1.02
76	Testimonios de Condena	1958-1962	1.02
76	Sociedades Obreras	1899/1923	1.02
77	Declaraciones de Vehículos sujetos a Requisa Militar	1965	1.02
77	Declaraciones de Ganado y Carruajes sujetos a Requisa Militar	1956	1.02

INVENTARIO

SIGNATURA	DESCRIPCIÓN	FECHAS EXTREMAS	CÓDIGO
77	Justificantes de Revista de la Guardia Civil	1940/1956	1.02
77	Registros de Entrada de Viajeros	1960/1987	1.02
77	Padrones de Alojamiento para el Ejército y la Guardia Civil	1922-1926	1.02
	<i>Expedientes Judiciales</i>		1.02
77	Causas Civiles	1512/1957 ¹³	1.02
	<i>Expedientes de Protocolo</i>		1.02
77	Actos Públicos ¹⁴	1940	1.02
77	Adhesiones	1988-1989	1.02
77	Campañas de Imagen y Promoción	1952/1964	1.02
77	Representación	1982-1983	1.02
	<i>Correspondencia</i>		1.02
78	Correspondencia	1957/1981 ¹⁵	1.02
	<i>Asuntos Generales</i>		1.02
78	Expedientes de Asuntos Generales	1960/1990	1.02
78	Circulares de la Jefatura Provincial del Movimiento	1956	1.02
	Comisión Municipal Permanente/ Comisión de Gobierno		1.03
	<i>Expedientes de Sesiones</i> ¹⁶		1.03
79	Expedientes de Sesiones	1954-1957	1.03
80	Expedientes de Sesiones	1958-1960	1.03
81	Expedientes de Sesiones	1961-1963	1.03
82	Expedientes de Sesiones	1965	1.03
83	Expedientes de Sesiones	1966-1967	1.03
84	Expedientes de Sesiones	1968-1969	1.03
85	Expedientes de Sesiones	1970-1971	1.03
86	Expedientes de Sesiones	1972-1973	1.03
87	Expedientes de Sesiones	1974-1975	1.03
88	Expedientes de Sesiones	1976-1977	1.03
89	Expedientes de Sesiones	1978	1.03
90	Expedientes de Sesiones	1979	1.03
91	Expedientes de Sesiones	1980	1.03

INVENTARIO

SIGNATURA	DESCRIPCIÓN	FECHAS EXTREMAS	CÓDIGO
92	Expedientes de Sesiones	1981	1.03
93	Expedientes de Sesiones	1982	1.03
94	Expedientes de Sesiones	1983	1.03
95	Expedientes de Sesiones	1983	1.03
96	Expedientes de Sesiones	1984	1.03
97	Expedientes de Sesiones	1984	1.03
98	Expedientes de Sesiones	1985	1.03
99	Expedientes de Sesiones	1985	1.03
100	Expedientes de Sesiones	1987	1.03
101	Expedientes de Sesiones	1987	1.03
102	Expedientes de Sesiones	1988	1.03
103	Expedientes de Sesiones	1989	1.03
104	Expedientes de Sesiones	1989	1.03
105	Expedientes de Sesiones	1990	1.03
106	Expedientes de Sesiones	1990	1.03
107	Borradores de Actas de Sesiones	1971-1985	1.03
107	Acuerdos de la Comisión Municipal Permanente / Comisión de Gobierno	1962-1969	1.03
108	Acuerdos de la Comisión Municipal Permanente / Comisión de Gobierno	1970-1972	1.03
109	Acuerdos de la Comisión Municipal Permanente / Comisión de Gobierno	1973-1990	1.03
109	Certificados de Acuerdos	1984/1989	1.03
110	Libros de Actas de Sesiones	1924-1925	1.03
111	Libros de Actas de Sesiones	1925-1926	1.03
112	Libros de Actas de Sesiones	1927	1.03
113	Libros de Actas de Sesiones	1927-1928	1.03
114	Libros de Actas de Sesiones	1929-1931	1.03
115	Libros de Actas de Sesiones	1931	1.03
116	Libros de Actas de Sesiones	1949	1.03
117	Libros de Actas de Sesiones	1952-1957	1.03
118	Libros de Actas de Sesiones	1957-1959	1.03
119	Libros de Actas de Sesiones	1959-1964	1.03
120	Libros de Actas de Sesiones	1964-1969	1.03
121	Libros de Actas de Sesiones	1969-1970	1.03
122	Libros de Actas de Sesiones	1970-1972	1.03
123	Libros de Actas de Sesiones	1972-1974	1.03
124	Libros de Actas de Sesiones	1974-1977	1.03
125	Libros de Actas de Sesiones	1977-1979	1.03
126	Libros de Actas de Sesiones	1979-1981	1.03

INVENTARIO

SIGNATURA	DESCRIPCIÓN	FECHAS EXTREMAS	CÓDIGO
127	Libros de Actas de Sesiones	1982-1984	1.03
128	Libros de Actas de Sesiones	1984-1985	1.03
129	Libros de Actas de Sesiones	1985-1988	1.03
130	Libros de Actas de Sesiones	1988-1989	1.03
131	Libros Registro de Acuerdos	1979-1985	1.03
Comisiones Informativas y Especiales			1.04
	<i>Expedientes de Sesiones</i>		1.04
132	Expedientes de Sesiones de Comisiones Informativas y Especiales	1987-1991	1.04
	<i>Registros de Sesiones</i>		1.04
133	Libros de Actas de Sesiones de Comisiones Informativas y Especiales	1965-1982	1.04
ADMINISTRACIÓN			2.00
Secretaría			2.01
	<i>Expedientes</i>		2.01
134	Certificados	1954/1984 ¹⁷	2.01
135	Certificados	1987-1988	2.01
136	Certificados ¹⁸	1988	2.01
137	Certificados	1988	2.01
138	Certificados	1988	2.01
139	Certificados	1989	2.01
140	Certificados	1989	2.01
141	Certificados	1989	2.01
142	Certificados	1989-1990	2.01
143	Certificados	1990	2.01
144	Certificados	1990	2.01
145	Cuestionarios	1954/1990	2.01
146	Encuestas	1978	2.01
146	Estadísticas	1960/1990	2.01
147	Estudios	1959	2.01

INVENTARIO

SIGNATURA	DESCRIPCIÓN	FECHAS EXTREMAS	CÓDIGO
147	Informes	1928/1990	2.01
148	Memorias	1957/s.f. ¹⁹	2.01
149	Memorias	s.f.	2.01
150	Memorias	s.f.	2.01
151	Órdenes de Servicio	s.f.	2.01
151	Visitas de Inspección	1934/1974	2.01
	<i>Correspondencia</i> ²⁰		2.01
152	Correspondencia ²¹	1936/1940	2.01
153	Correspondencia	1941 ²²	2.01
154	Correspondencia	1941-1947 ²³	2.01
155	Correspondencia	1948-1951 ²⁴	2.01
156	Correspondencia ²⁵	1951-1956	2.01
157	Correspondencia	1957	2.01
158	Correspondencia	1958	2.01
159	Correspondencia	1959	2.01
160	Correspondencia	1960	2.01
161	Correspondencia	1961	2.01
162	Correspondencia	1962 ²⁶	2.01
163	Correspondencia	1962 ²⁷	2.01
164	Correspondencia	1963	2.01
165	Correspondencia	1964	2.01
166	Correspondencia	1965 ²⁸	2.01
167	Correspondencia	1965 ²⁹	2.01
168	Correspondencia	1966	2.01
169	Correspondencia	1967	2.01
170	Correspondencia	1968	2.01
171	Correspondencia	1969	2.01
172	Correspondencia	1970	2.01
173	Correspondencia	1971	2.01
174	Correspondencia	1972	2.01
175	Correspondencia	1973	2.01
176	Correspondencia	1974	2.01
177	Correspondencia	1975 ³⁰	2.01
178	Correspondencia	1975 ³¹	2.01
179	Correspondencia	1976 ³²	2.01
180	Correspondencia	1976 ³³	2.01
181	Correspondencia	1977 ³⁴	2.01
182	Correspondencia	1977 ³⁵	2.01

INVENTARIO

SIGNATURA	DESCRIPCIÓN	FECHAS EXTREMAS	CÓDIGO
183	Correspondencia	1978 ³⁶	2.01
184	Correspondencia	1978 ³⁷	2.01
185	Correspondencia	1979 ³⁸	2.01
186	Correspondencia	1979 ³⁹	2.01
187	Correspondencia	1980 ⁴⁰	2.01
188	Correspondencia	1980 ⁴¹	2.01
189	Correspondencia	1981 ⁴²	2.01
190	Correspondencia	1981 ⁴³	2.01
191	Correspondencia	1982 ⁴⁴	2.01
192	Correspondencia	1982 ⁴⁵	2.01
193	Correspondencia	1983 ⁴⁶	2.01
194	Correspondencia	1983 ⁴⁷	2.01
195	Correspondencia	1983 ⁴⁸	2.01
196	Correspondencia	1984	2.01
197	Correspondencia	1985 ⁴⁹	2.01
198	Correspondencia	1985 ⁵⁰	2.01
199	Correspondencia	1985 ⁵¹	2.01
200	Correspondencia	1985 ⁵²	2.01
201	Correspondencia	1986 ⁵³	2.01
202	Correspondencia	1986 ⁵⁴	2.01
203	Correspondencia	1986 ⁵⁵	2.01
204	Correspondencia	1986 ⁵⁶	2.01
205	Correspondencia	1986 ⁵⁷	2.01
206	Correspondencia	1986 ⁵⁸	2.01
207	Correspondencia	1986 ⁵⁹	2.01
208	Correspondencia	1986 ⁶⁰	2.01
209	Correspondencia	1987 ⁶¹	2.01
210	Correspondencia	1987 ⁶²	2.01
211	Correspondencia	1987 ⁶³	2.01
212	Correspondencia	1987 ⁶⁴	2.01
213	Correspondencia	1987 ⁶⁵	2.01
214	Correspondencia	1987 ⁶⁶	2.01
215	Correspondencia	1987 ⁶⁷	2.01
216	Correspondencia	1988 ⁶⁸	2.01
217	Correspondencia	1988 ⁶⁹	2.01
218	Correspondencia	1989	2.01
219	Correspondencia	1990	2.01
220	Correspondencia ⁷⁰	1940-1944	2.01
221	Correspondencia	1948/1953	2.01

INVENTARIO

SIGNATURA	DESCRIPCIÓN	FECHAS EXTREMAS	CÓDIGO
222	Correspondencia	1955-1956	2.01
223	Correspondencia	1957	2.01
224	Correspondencia	1958	2.01
225	Correspondencia	1959	2.01
226	Correspondencia	1960 ⁷¹	2.01
227	Correspondencia	1960 ⁷²	2.01
228	Correspondencia	1961	2.01
229	Correspondencia	1962 ⁷³	2.01
230	Correspondencia	1962 ⁷⁴	2.01
231	Correspondencia	1963	2.01
232	Correspondencia	1964	2.01
233	Correspondencia	1965 ⁷⁵	2.01
234	Correspondencia	1965 ⁷⁶	2.01
235	Correspondencia	1966 ⁷⁷	2.01
236	Correspondencia	1966 ⁷⁸	2.01
237	Correspondencia	1967	2.01
238	Correspondencia	1968 ⁷⁹	2.01
239	Correspondencia	1968 ⁸⁰	2.01
240	Correspondencia	1969	2.01
241	Correspondencia	1970	2.01
242	Correspondencia	1971 ⁸¹	2.01
243	Correspondencia	1971 ⁸²	2.01
244	Correspondencia	1972 ⁸³	2.01
245	Correspondencia	1972 ⁸⁴	2.01
246	Correspondencia	1973 ⁸⁵	2.01
247	Correspondencia	1973 ⁸⁶	2.01
248	Correspondencia	1974	2.01
249	Correspondencia	1975	2.01
250	Correspondencia	1976	2.01
251	Correspondencia	1977 ⁸⁷	2.01
252	Correspondencia	1977 ⁸⁸	2.01
253	Correspondencia	1978 ⁸⁹	2.01
254	Correspondencia	1978 ⁹⁰	2.01
255	Correspondencia	1979 ⁹¹	2.01
256	Correspondencia	1979 ⁹²	2.01
257	Correspondencia	1980	2.01
258	Correspondencia	1981	2.01
259	Correspondencia	1982	2.01
260	Correspondencia	1983	2.01

INVENTARIO

SIGNATURA	DESCRIPCIÓN	FECHAS EXTREMAS	CÓDIGO
261	Correspondencia	1984	2.01
262	Correspondencia	1985 ⁹³	2.01
263	Correspondencia	1985 ⁹⁴	2.01
264	Correspondencia	1986 ⁹⁵	2.01
265	Correspondencia	1986 ⁹⁶	2.01
266	Correspondencia	1987 ⁹⁷	2.01
267	Correspondencia	1987 ⁹⁸	2.01
268	Correspondencia	1988 ⁹⁹	2.01
269	Correspondencia	1988 ¹⁰⁰	2.01
270	Correspondencia	1989	2.01
271	Correspondencia	1990	2.01
	<i>Asuntos Generales</i>		
272	Miscelánea ¹⁰¹	1870/1924	2.01
273	Miscelánea	1877-1891	2.01
274	Miscelánea	1898-1902	2.01
275	Miscelánea	1902/1913	2.01
276	Miscelánea	1906/1915	2.01
277	Miscelánea	1911/1920	2.01
278	Miscelánea	1912/1924	2.01
279	Miscelánea	1914/1924	2.01
280	Miscelánea	1916-1917	2.01
281	Miscelánea	1922-1924	2.01
282	Miscelánea	1923-1926	2.01
283	Miscelánea	1923-1929	2.01
284	Miscelánea	1925-1926	2.01
285	Miscelánea	1925-1926	2.01
286	Miscelánea	1926	2.01
287	Miscelánea	1927-1928	2.01
288	Miscelánea	1930	2.01
289	Miscelánea	1930	2.01
290	Miscelánea	1930-1931	2.01
291	Miscelánea	1930-1931	2.01
292	Miscelánea	1932	2.01
	Registro General		2.02
	<i>Registros</i>		
292	Libros Registro de Entrada de Documentos	1902-1904	2.02

INVENTARIO

SIGNATURA	DESCRIPCIÓN	FECHAS EXTREMAS	CÓDIGO
294	Libros Registro de Entrada de Documentos	1906-1912	2.02
295	Libros Registro de Entrada de Documentos	1925	2.02
296	Libros Registro de Entrada de Documentos	1926	2.02
297	Libros Registro de Entrada de Documentos	1926-1928	2.02
298	Libros Registro de Entrada de Documentos	1929-1932	2.02
299	Libros Registro de Entrada de Documentos	1933	2.02
300	Libros Registro de Entrada de Documentos	1933	2.02
301	Libros Registro de Entrada de Documentos	1934	2.02
302	Libros Registro de Entrada de Documentos	1942-1944	2.02
303	Libros Registro de Entrada de Documentos	1944-1947	2.02
304	Libros Registro de Entrada de Documentos	1947-1949	2.02
305	Libros Registro de Entrada de Documentos	1949-1952	2.02
306	Libros Registro de Entrada de Documentos	1952-1957	2.02
307	Libros Registro de Entrada de Documentos	1957-1960	2.02
308	Libros Registro de Entrada de Documentos	1957	2.02
309	Libros Registro de Entrada de Documentos	1960-1962	2.02
310	Libros Registro de Entrada de Documentos	1962-1966	2.02
311	Libros Registro de Entrada de Documentos	1966-1967	2.02
312	Libros Registro de Entrada de Documentos	1967-1971	2.02
313	Libros Registro de Entrada de Documentos	1972-1975	2.02
314	Libros Registro de Entrada de Documentos	1975-1977	2.02
315	Libros Registro de Entrada de Documentos	1977-1981	2.02
316	Libros Registro de Entrada de Documentos	1981-1984	2.02
317	Libros Registro de Entrada de Documentos	1984-1986	2.02
318	Libros Registro de Entrada de Documentos	1986-1987	2.02
319	Libros Registro de Entrada de Documentos	1987-1989	2.02
320	Libros Registro de Entrada de Documentos	1989-1990	2.02
321	Libros Registro de Entrada de Documentos	1990-1991	2.02
322	Libros Registro de Salida de Documentos	1902-1904	2.02
323	Libros Registro de Salida de Documentos	1904-1909	2.02
324	Libros Registro de Salida de Documentos	1909-1913	2.02
325	Libros Registro de Salida de Documentos	1914-1918	2.02
326	Libros Registro de Salida de Documentos	1919-1920	2.02
327	Libros Registro de Salida de Documentos	1921-1923	2.02
328	Libros Registro de Salida de Documentos	1924	2.02
329	Libros Registro de Salida de Documentos	1925-1926	2.02
330	Libros Registro de Salida de Documentos	1926-1927	2.02
331	Libros Registro de Salida de Documentos	1927	2.02
332	Libros Registro de Salida de Documentos	1928	2.02

INVENTARIO

SIGNATURA	DESCRIPCIÓN	FECHAS EXTREMAS	CÓDIGO
333	Libros Registro de Salida de Documentos	1929	2.02
334	Libros Registro de Salida de Documentos	1929	2.02
335	Libros Registro de Salida de Documentos	1930	2.02
336	Libros Registro de Salida de Documentos	1931	2.02
337	Libros Registro de Salida de Documentos	1932	2.02
338	Libros Registro de Salida de Documentos	1937-1939	2.02
339	Libros Registro de Salida de Documentos	1939-1940	2.02
340	Libros Registro de Salida de Documentos	1940-1941	2.02
341	Libros Registro de Salida de Documentos	1944-1946	2.02
342	Libros Registro de Salida de Documentos	1946-1948	2.02
343	Libros Registro de Salida de Documentos	1948-1951	2.02
344	Libros Registro de Salida de Documentos	1952-1955	2.02
345	Libros Registro de Salida de Documentos	1955-1957	2.02
346	Libros Registro de Salida de Documentos	1956-1958	2.02
347	Libros Registro de Salida de Documentos	1957-1960	2.02
348	Libros Registro de Salida de Documentos	1960-1963	2.02
349	Libros Registro de Salida de Documentos	1963-1967	2.02
350	Libros Registro de Salida de Documentos	1967-1970	2.02
351	Libros Registro de Salida de Documentos	1970-1974	2.02
352	Libros Registro de Salida de Documentos	1974-1978	2.02
353	Libros Registro de Salida de Documentos	1978-1981	2.02
354	Libros Registro de Salida de Documentos	1981-1984	2.02
355	Libros Registro de Salida de Documentos	1984-1986	2.02
356	Libros Registro de Salida de Documentos	1987-1990	2.02
357	Libros Registro de Salida de Documentos	1990-1993	2.02
358	Borradores o Copiadores de Salida de Documentos	1872-1881	2.02
359	Borradores o Copiadores de Salida de Documentos	1882-1890	2.02
360	Borradores o Copiadores de Salida de Documentos	1891-1899	2.02
	Patrimonio		2.03
	<i>Expedientes de Bienes</i>		2.03
361	Adquisición ¹⁰²	1927/1975	2.03
362	Arrendamiento ¹⁰³	1954/1991	2.03
362	Calificación Jurídica	1977/1990	2.03
362	Cesión	1952/1980	2.03
363	Cesión	1983-1988	2.03
364	Cesión	1989-1990	2.03

INVENTARIO

SIGNATURA	DESCRIPCIÓN	FECHAS EXTREMAS	CÓDIGO
365	Cesión	1989-1990	2.03
366	Cesión	1990	2.03
366	Deshaucio	1954/1957	2.03
366	Deslinde	1932/1979	2.03
366	Disfrute y Aprovechamiento	1951/1990	2.03
366	Donación	1954	2.03
366	Enajenación ¹⁰⁴	1931/1990	2.03
367	Formación del Inventario de Bienes	1924-1925	2.03
367	Expropiación	1954/1989	2.03
367	Inscripción en el Registro de la Propiedad	1972/1990	2.03
367	Reversión	1974/1990	2.03
367	Usurpación	1976/1980	2.03
	<i>Registro de Bienes</i>		2.03
367	Expropiación ¹⁰⁵	1965	2.03
367	Inscripción en el Registro de la Propiedad	1961/1963	2.03
367	Inventarios	1911/1958	2.03
368	Inventarios	1959/s.f.	2.03
	<i>Expedientes de Derechos y Acciones</i>		2.03
369	Censos	1926	2.03
369	Rentas	1977/1988	2.03
	<i>Registro de Derechos y Acciones</i>		2.03
369	Cartas de Pago	1961/1966	2.03
369	Rentas	1953/1984	2.03
369	<i>Asuntos Generales</i>	1972	2.03
	Personal		2.04
	<i>Expedientes de Administración</i>		2.04
370	Abono de Dietas	1988/1990	2.04
370	Accidentes de Trabajo	1984	2.04
370	Anticipos	1932/1960	2.04
370	Ceses	1956	2.04
370	Cursos	1989	2.04
370	Delegación de Funciones	1955	2.04
370	Disciplina y Control	1933/1990	2.04

INVENTARIO

SIGNATURA	DESCRIPCIÓN	FECHAS EXTREMAS	CÓDIGO
371	Escalafón	1961/1974	2.04
371	Excedencias	1957	2.04
371	Gratificación	1954/1990	2.04
371	Jubilación	1953/1974	2.04
371	Nombramientos	1934/1985	2.04
371	Oferta de Empleo Público	1970/1991	2.04
372	Plantilla	1951/1983	2.04
372	Permisos y Vacaciones	1933/1956	2.04
372	Permutas	1990	2.04
373	Prácticas	1990	2.04
373	Provisión de Plazas	1966/1992	2.04
373	Reconocimiento de Servicios	1965/1988	2.04
373	Renuncias	1975	2.04
373	Retribución	1955/1989	2.04
373	Sustitución	1989	2.04
373	Toma de Posesión	1933/1989	2.04
	<i>Registros de Administración</i>		2.04
374	Declaraciones de IRTP	1955-1983	2.04
374	Fichas de Personal	1960/1969	2.04
374	Fichas de Retribución	1982/1989	2.04
374	Libros de Matrícula	1966-1977	2.04
374	Libros Registro de Permisos de Personal	1975/1977	2.04
375	Nóminas	1958/1969	2.04
376	Nóminas	1970-1974	2.04
377	Nóminas	1975-1978	2.04
378	Nóminas	1979-1981	2.04
379	Nóminas	1982	2.04
380	Nóminas	1983	2.04
381	Nóminas	1984	2.04
382	Nóminas	1985	2.04
383	Nóminas	1986	2.04
384	Nóminas	1987	2.04
385	Nóminas	1988	2.04
386	Nóminas	1989	2.04
387	Nóminas	1990	2.04
388	Partes de Variaciones Personales	1962/1988	2.04
388	Relaciones de Personal	1962/1986	2.04
388	Relaciones de Retribuciones	s.f.	2.04

INVENTARIO

SIGNATURA	DESCRIPCIÓN	FECHAS EXTREMAS	CÓDIGO
	<i>Expedientes de Selección de Personal</i>		2.04
388	Concurso	1954/1987	2.04
389	Concurso	1988-1990	2.04
390	Concurso-oposición	1961/1983	2.04
391	Concurso-oposición	1985-1986	2.04
392	Concurso-oposición	1985-1986	2.04
393	Concurso-oposición	1986	2.04
394	Concurso-oposición	1986/1991	2.04
395	Contratación	1966/1988	2.04
396	Contratación	1988-1990	2.04
396	Oposición	1954/1990	2.04
397	Solicitudes	1957/1988	2.04
	<i>Expedientes Personales¹⁰⁶</i>		2.04
397	Expedientes Personales	1954/1991	2.04
398	Expedientes Personales	1954/1991	2.04
399	Expedientes Personales	1954/1991	2.04
400	Expedientes Personales	1954/1992	2.04
	<i>Expedientes de Representación de Personal</i>		2.04
401	Abono	1987-1990	2.04
401	Actas	1989-1990	2.04
401	Acuerdos	1988	2.04
401	Congresos	s.f.	2.04
401	Convenios	1969/1990	2.04
402	Elecciones Sindicales	1985/1990	2.04
402	Huelgas	1989	2.04
	<i>Registros de Representación de Personal</i>		2.04
402	Censos	1974-1976	2.04
	<i>Expedientes de Sesiones de Juntas Locales</i>		2.04
402	Comisión de Ayuda Familiar	1957/1964	2.04
	<i>Registros de Actas de Sesiones de Juntas Locales</i>		2.04
402	Comisión de Ayuda Familiar	1954/1989	2.04
	<i>Expedientes de Prestación Social</i>		2.04
403	Actas de Inspección de la Seguridad Social	1986	2.04
403	Ayudas Sociales	1956/1989	2.04

INVENTARIO

SIGNATURA	DESCRIPCIÓN	FECHAS EXTREMAS	CÓDIGO
404	Invalidez Permanente	1976/1979	2.04
404	Incapacidad Laboral Transitoria	1978/1986	2.04
404	Clases Pasivas	1932/1991	2.04
404	Convenios	1977/1987	2.04
405	Conciertos con la Seguridad Social	1984	2.04
405	Débitos a la Seguridad Social	1987/1990	2.04
405	Desempleo	1986	2.04
405	Seguros Sociales	1960-1961	2.04
405	Liquidaciones de la MUNPAL	1960-1987	2.04
405	Asuntos Generales	1990	2.04
	<i>Registros de Prestación Social</i>		2.04
406	Asistencia Médico Farmacéutica	s.f.	2.04
406	Boletines de Cotización a la Seguridad Social	1969-1970	2.04
406	Boletines de Liquidación de Asistencia Sanitaria	1981/1988	2.04
407	Boletines de Liquidación de la MUNPAL	1962/1989	2.04
407	Cuentas Corrientes de la MUNPAL	1981-1990	2.04
407	Declaraciones Individuales para Asistencia Médica	1955-1958	2.04
407	Estados de Gastos en Medicamentos	1961/1965	2.04
408	Relaciones de Medicamentos	1958/1960	2.04
408	Relaciones de Reintegros a la MUNPAL	1966/1987	2.04
408	Relaciones Varias	1956/1977	2.04
408	Padrones Individuales de Afiliación a la MUNPAL	1960	2.04
408	Partes de Altas y Bajas	1965/1970	2.04
	Servicios Jurídicos		2.05
	<i>Expedientes</i>		2.05
409	Procedimientos Civiles	1961/1963	2.05
409	Procedimientos Contencioso-Administrativos	1932/1990	2.05
409	Procedimientos Económico-Administrativos	1933/1958	2.05
410	Procedimientos Económico-Administrativos	1958/1990	2.05
410	Procedimientos Laborales	1970/1996	2.05
411	Procedimientos Penales	1958/1992	2.05
411	Recursos Administrativos	1957/1992	2.05
411	Sentencias	1935/1992	2.05
	Contratación		2.06
	<i>Expedientes</i>		2.06
411	Obras	1968/1990	2.06
411	Servicios	1875-1883	2.06

INVENTARIO

SIGNATURA	DESCRIPCIÓN	FECHAS EXTREMAS	CÓDIGO
412	Servicios	1924/1986	2.06
413	Servicios	1986-1987	2.06
414	Servicios	1987-1988	2.06
415	Servicios	1988-1990	2.06
415	Suministros	1957/1990	2.06
Archivo			2.07
<i>Instrumentos de Descripción</i> ¹⁰⁷			2.07
416	Inventarios	s.f.	2.07
<i>Expedientes de Archivo</i>			2.07
	Informes ¹⁰⁸	1955	2.07
416	Memorias	1988	2.07
416	Subvenciones	1989	2.07
Servicios			3.00
Obras y Urbanismo			3.01
<i>Expedientes de Planeamiento Urbanístico</i>			3.01
417	Planes Especiales	1970-1972	3.01
417	Planes Generales de Ordenación Urbana	1975-1979	3.01
417	Proyectos de Delimitación del Suelo Urbano	1966/1984	3.01
417	Vías Pecuarias	1932/1988	3.01
<i>Expedientes de Disciplina Urbanística</i>			3.01
418	Cédulas Urbanísticas	1985/1988	3.01
418	Declaración de Ruina	1935/1990	3.01
419	Informes Urbanísticos	1949/1990	3.01
419	Inhabitabilidad	1958/1987	3.01
419	Infracciones Urbanísticas	1955/1990	3.01
420	Licencias de Apertura: Actividades Inocuas ¹⁰⁹	1954/1988	3.01

INVENTARIO

SIGNATURA	DESCRIPCIÓN	FECHAS EXTREMAS	CÓDIGO
421	Licencias de Apertura: Actividades Inocuas	1956/1989	3.01
422	Licencias de Apertura: Actividades Inocuas	1955/1990	3.01
423	Licencias de Apertura: Actividades Molestas, Insalubres, Nocivas y Peligrosas	1959/1990	3.01
424	Licencias de Apertura: Actividades Molestas, Insalubres, Nocivas y Peligrosas	1987-1990	3.01
425	Licencias de Apertura: Actividades Molestas, Insalubres, Nocivas y Peligrosas	1955/1990	3.01
426	Licencias de Apertura: Actividades Molestas, Insalubres, Nocivas y Peligrosas	1956/1990	3.01
427	Licencias de Apertura: Actividades Molestas, Insalubres, Nocivas y Peligrosas	1983/1991	3.01
428	Licencias de Apertura: Actividades Molestas, Insalubres, Nocivas y Peligrosas	1959/1991	3.01
429	Licencias de Apertura: Actividades Molestas, Insalubres, Nocivas y Peligrosas	1955/1992	3.01
430	Licencias de Apertura: Actividades Molestas, Insalubres, Nocivas y Peligrosas	1977/1990	3.01
431	Licencias de Apertura: Actividades Molestas, Insalubres, Nocivas y Peligrosas	1979/1991	3.01
432	Licencias de Apertura: Actividades Molestas, Insalubres, Nocivas y Peligrosas	1976/1990	3.01
433	Licencias de Apertura: Actividades Molestas, Insalubres, Nocivas y Peligrosas	1962/1991	3.01
434	Licencias de Apertura: Actividades Molestas, Insalubres, Nocivas y Peligrosas	1955/1989	3.01
435	Licencias de Obras ¹¹⁰	1940/1958	3.01
436	Licencias de Obras	1959-1961	3.01
437	Licencias de Obras	1962-1967	3.01
438	Licencias de Obras	1968-1970	3.01
439	Licencias de Obras	1971	3.01
440	Licencias de Obras	1971-1972	3.01
441	Licencias de Obras	1972	3.01
442	Licencias de Obras	1973	3.01
443	Licencias de Obras	1973	3.01
444	Licencias de Obras	1974	3.01
445	Licencias de Obras	1975	3.01
446	Licencias de Obras	1976	3.01
447	Licencias de Obras	1976	3.01

INVENTARIO

SIGNATURA	DESCRIPCIÓN	FECHAS EXTREMAS	CÓDIGO
448	Licencias de Obras	1977	3.01
449	Licencias de Obras	1977-1978	3.01
450	Licencias de Obras	1978	3.01
451	Licencias de Obras	1979	3.01
452	Licencias de Obras	1979	3.01
453	Licencias de Obras	1979	3.01
454	Licencias de Obras	1980	3.01
455	Licencias de Obras	1980	3.01
456	Licencias de Obras	1981	3.01
457	Licencias de Obras	1981	3.01
458	Licencias de Obras	1981	3.01
459	Licencias de Obras	1982	3.01
460	Licencias de Obras	1982	3.01
461	Licencias de Obras	1983	3.01
462	Licencias de Obras	1983	3.01
463	Licencias de Obras	1984	3.01
464	Licencias de Obras	1984-1985	3.01
465	Licencias de Obras	1985	3.01
466	Licencias de Obras	1985-1986	3.01
467	Licencias de Obras	1986	3.01
468	Licencias de Obras	1986-1989	3.01
469	Licencias de Obras	1987	3.01
470	Licencias de Obras	1987-1988	3.01
471	Licencias de Obras	1988	3.01
472	Licencias de Obras	1988	3.01
473	Licencias de Obras	1988	3.01
474	Licencias de Obras	1988	3.01
475	Licencias de Obras	1988	3.01
476	Licencias de Obras	1988-1991	3.01
477	Licencias de Obras	1989	3.01
478	Licencias de Obras	1989	3.01
479	Licencias de Obras	1989	3.01
480	Licencias de Obras	1989	3.01
481	Licencias de Obras	1989	3.01
482	Licencias de Obras	1989	3.01
483	Licencias de Obras	1989-1992	3.01
484	Licencias de Obras	1990	3.01
485	Licencias de Obras	1990	3.01
486	Licencias de Obras	1990	3.01

INVENTARIO

SIGNATURA	DESCRIPCIÓN	FECHAS EXTREMAS	CÓDIGO
487	Licencias de Obras	1990	3.01
488	Licencias de Obras	1990	3.01
489	Licencias de Obras	1990	3.01
490	Licencias de Obras	1990	3.01
491	Licencias de Obras	1990-s.f.	3.01
492	Licencias de Tala de Árboles	1988-1989	3.01
492	Rotulación de Calles	1988-1989	3.01
	<i>Registros de Disciplina Urbanística</i>		3.01
492	Callejeros	s.f.	3.01
492	Industrias	1959	3.01
492	Libros Registro de Licencias de Obras	1971-1982	3.01
492	Relaciones de Licencias de Obras	1984-1990	3.01
	<i>Expedientes de Obras Municipales¹¹¹</i>		3.01
493	Obras de Conservación	1923/1986	3.01
494	Obras de Conservación	1987/1991	3.01
495	Obras de Edificación	1953/1970	3.01
496	Obras de Edificación	1970/1980	3.01
497	Obras de Edificación	1971/1976	3.01
498	Obras de Edificación	1972/1979	3.01
499	Obras de Edificación	1980-1985	3.01
500	Obras de Edificación	1985	3.01
501	Obras de Edificación	1985	3.01
502	Obras de Edificación	1986/1988	3.01
503	Obras de Edificación	1989-1997	3.01
504	Obras de Instalación	1945/1982	3.01
505	Obras de Instalación	1979/1989	3.01
506	Obras de Instalación	1989-1991	3.01
506	Obras de Urbanización	1930/1978	3.01
507	Obras de Urbanización	1980-1984	3.01
508	Obras de Urbanización	1985-1987	3.01
509	Obras de Urbanización	1987-1990	3.01
509	<i>Expedientes de Asuntos Generales</i>	1955/1990	3.01
	<i>Expedientes de Obras de Planes Provinciales¹¹²</i>		3.01
510	Obras de Planes Provinciales	1952/1967	3.01
511	Obras de Planes Provinciales	1960/1968	3.01

INVENTARIO

SIGNATURA	DESCRIPCIÓN	FECHAS EXTREMAS	CÓDIGO
512	Obras de Planes Provinciales	1964/1972	3.01
513	Obras de Planes Provinciales	1970-1975	3.01
514	Obras de Planes Provinciales	1974-1979	3.01
515	Obras de Planes Provinciales	1978-1982	3.01
516	Obras de Planes Provinciales	1980-1982	3.01
517	Obras de Planes Provinciales	1982-1986	3.01
518	Obras de Planes Provinciales	1983-1985	3.01
519	Obras de Planes Provinciales	1985-1987	3.01
520	Obras de Planes Provinciales	1986-1989	3.01
521	Obras de Planes Provinciales	1988-1991	3.01
522	Obras de Planes Provinciales	1989-1991	3.01
523	Obras de Planes Provinciales	1990-1993	3.01
523	Planos sueltos	s.f.	3.01
Servicios Agropecuarios e Industriales – Promoción Económica			3.02
Agricultura y Ganadería			3.02
Agricultura			3.02
524	<i>Expedientes de Sesiones de Juntas Locales de Agricultura</i> ¹¹³	1932-1936	3.02
	<i>Expedientes</i>		3.02
525	Aprovechamiento de Aguas Públicas	1973/1985	3.02
526	Aprovechamiento de Aguas Públicas	1985/1990	3.02
526	Aprovechamiento Forestal	1989	3.02
526	Créditos Agrícolas	1931/1937	3.02
527	Colonización	1947/1980	3.02
527	Declaraciones de Cultivos	1955	3.02
527	Ferias y Concursos	1958-1959	3.02
527	Formación de Censos Agrarios	1974	3.02
527	Reforma Agraria. Informes	1988	3.02
527	Reforma Agraria. Programas de Trabajo	1932/1936	3.02
527	Subvenciones Agrícolas	1980	3.02
	<i>Registros</i>		3.02
527	Censos Agrarios	1935	3.02

INVENTARIO

SIGNATURA	DESCRIPCIÓN	FECHAS EXTREMAS	CÓDIGO
527	Obligaciones de Préstamo con Garantía de Prenda	1931	3.02
528	Relaciones de Agricultores	1948/s.f.	3.02
528	Relaciones de Agricultores. Cartillas Maquileras	1948-1949	3.02
	<i>Asuntos Generales</i>		3.02
528	Expedientes de Asuntos Generales	1932/1990	3.02
	Ganadería		3.02
	<i>Expedientes de Ganadería</i>		3.02
528	Expedientes de Ganadería	1954/1957	3.02
	<i>Registros</i>		3.02
528	Censos Ganaderos	1954/1964	3.02
528	Declaraciones de Ganado	1942	3.02
528	Libro Registro de Declaraciones de Ganado	1943	3.02
528	Relación de Propietarios de Ganado	1963/s.f.	3.02
	Trabajo		3.02
529	<i>Expedientes de Sesiones de Juntas Locales</i> ¹⁴	1932/1979	3.02
529	<i>Registro de Actas de Sesiones de Juntas Locales</i>	1932/1974	3.02
	<i>Expedientes</i>		3.02
530	Confeción de Censos Obreros	1932-1933	3.02
530	Convenios INEM-Corporaciones Locales	1984/1990	3.02
531	Cursos de Formación Ocupacional	1984-1989	3.02
532	Cursos de Formación Ocupacional	1988-1991	3.02
532	Décima del Paro	1955-1956	3.02
532	Inspección Laboral. Infracciones	1932/1988	3.02
533	Paro Obrero	1932-1933	3.02
533	Subvenciones de Obras del Paro Obrero	1955-1976 ¹⁵	3.02
534	Subvenciones de Obras del Paro Obrero	1977-1978	3.02
534	Subvenciones de Empleo Comunitario	1975-1979	3.02
535	Subvenciones de Empleo Comunitario	1978-1979	3.02
536	Subvenciones de Empleo Comunitario	1979	3.02
537	Subvenciones de Empleo Comunitario	1979-1980	3.02
538	Subvenciones de Empleo Comunitario	1979-1980	3.02
539	Subvenciones de Empleo Comunitario	1979-1980	3.02

INVENTARIO

SIGNATURA	DESCRIPCIÓN	FECHAS EXTREMAS	CÓDIGO
540	Subvenciones de Empleo Comunitario	1980	3.02
541	Subvenciones de Empleo Comunitario	1980-1981	3.02
542	Subvenciones de Empleo Comunitario	1980-1981	3.02
543	Subvenciones de Empleo Comunitario	1980-1981	3.02
544	Subvenciones de Empleo Comunitario	1980-1981	3.02
545	Subvenciones de Empleo Comunitario	1981	3.02
546	Subvenciones de Empleo Comunitario	1981	3.02
547	Subvenciones de Empleo Comunitario	1981	3.02
548	Subvenciones de Empleo Comunitario	1981	3.02
549	Subvenciones de Empleo Comunitario	1981	3.02
550	Subvenciones de Empleo Comunitario	1981	3.02
551	Subvenciones de Empleo Comunitario	1981	3.02
552	Subvenciones de Empleo Comunitario	1981	3.02
553	Subvenciones de Empleo Comunitario	1981-1982	3.02
554	Subvenciones de Empleo Comunitario	1982-1983	3.02
555	Subvenciones de Empleo Comunitario ¹¹⁶	1982-1983	3.02
556	Subvenciones de Empleo Comunitario	1982-1983	3.02
557	Subvenciones de Empleo Comunitario	1982-1983	3.02
558	Subvenciones de Empleo Comunitario	1982-1983	3.02
559	Subvenciones de Empleo Comunitario	1982-1983	3.02
560	Subvenciones de Empleo Comunitario	1983	3.02
561	Subvenciones de Empleo Comunitario	1983	3.02
562	Subvenciones de Empleo Comunitario	1983-1984	3.02
563	Obras del Paro Obrero	1931/1965	3.02
564	Obras del Paro Obrero	1965-1975	3.02
565	Obras del Plan de Empleo Rural (PER)	1984	3.02
566	Obras del Plan de Empleo Rural (PER)	1984-1985	3.02
567	Obras del Plan de Empleo Rural (PER)	1985-1986	3.02
568	Obras del Plan de Empleo Rural (PER)	1985-1987	3.02
569	Obras del Plan de Empleo Rural (PER)	1986	3.02
570	Obras del Plan de Empleo Rural (PER)	1986-1987	3.02
571	Obras del Plan de Empleo Rural (PER)	1986-1987	3.02
572	Obras del Plan de Empleo Rural (PER)	1987	3.02
573	Obras del Plan de Empleo Rural (PER)	1987-1988	3.02
574	Obras del Plan de Empleo Rural (PER)	1988-1989	3.02
575	Obras del Plan de Empleo Rural (PER)	1988-1989	3.02
576	Obras del Plan de Empleo Rural (PER)	1989-1990	3.02
576	Incapacidad Laboral de Empleo Comunitario	1976/1983	3.02
576	Primas de Accidente de Empleo Comunitario	1978-1979	3.02

INVENTARIO

SIGNATURA	DESCRIPCIÓN	FECHAS EXTREMAS	CÓDIGO
576	<i>Asuntos Generales</i>		3.02
	Expedientes de Asuntos Generales	1954/1990	3.02
	<i>Registros</i>		3.02
577	Censos Obreros	1937	3.02
577	Boletines de Cotización a la Seguridad Social	1980-1986	3.02
577	Registros de Desempleo. Cartillas de la Seguridad Social	1972/1984	3.02
578	Registros de Desempleo. Cartillas de la Seguridad Social	1985	3.02
579	Registros de Desempleo. Cartillas de la Seguridad Social	1986	3.02
580	Registros de Desempleo. Cartillas de la Seguridad Social	1986-1987	3.02
581	Registros de Desempleo. Cartillas de la Seguridad Social	1987	3.02
582	Registros de Desempleo. Certificados de Empresa	1982-1983	3.02
582	Registros de Desempleo. Contratos	1982/1986	3.02
582	Registros de Desempleo. Nóminas	1977-1979	3.02
583	Registros de Desempleo. Nóminas	1978	3.02
584	Registros de Desempleo. Nóminas	1978	3.02
585	Registros de Desempleo. Nóminas	1978	3.02
586	Registros de Desempleo. Nóminas	1982/1987	3.02
587	Registros de Desempleo. Nóminas	1987/s.f.	3.02
587	Registros de Desempleo. Ofertas de Empleo	1977/1985	3.02
588	Registros de Desempleo. Relaciones Nominales de Trabajadores	1977/1980	3.02
589	Registros de Desempleo. Relaciones Nominales de Trabajadores	1981/1987	3.02
589	Registros de Desempleo. Relaciones de Obras Subvencionadas	1988/s.f.	3.02
589	Libro de Matrícula de Personal de Empleo Comunitario	1975-1982	3.02
	Abastos y Consumo		3.03
	Abastos		3.03
590	<i>Expedientes de Sesiones de Juntas Locales</i>	1943/1973	3.03
	<i>Expedientes de Policía de Abastos</i>		3.03
590	Inspección de Ferias y Mercados	1972/1974	3.03
590	Autorización de Ventas	1955/1990	3.03
590	Control de Entrada de Mercancías	1957/1967	3.03

INVENTARIO

SIGNATURA	DESCRIPCIÓN	FECHAS EXTREMAS	CÓDIGO
590	Cupos de Aceite	1941	3.03
590	Declaraciones de Existencias	1932/1948	3.03
590	Decomisos	1941-1942	3.03
590	Defraudación	1954-1955	3.03
590	Denuncias	1932/1957	3.03
591	Fijación de Precios	1960/1973	3.03
591	Pesas y Medidas	1955-1956	3.03
591	Sanciones	1941-1944	3.03
	<i>Asuntos Generales</i>		3.03
591	Expedientes de Asuntos Generales	1941/1957	3.03
	<i>Registros de Policía de Abastos</i>		3.03
592	Bajas en Cartillas de Racionamiento	1948	3.03
592	Cupos de Racionamiento	1948	3.03
592	Facturas de Cupones de Racionamiento	s.f.	3.03
592	Cuerpos de Conduces de Aceite	1948	3.03
592	Declaraciones de Producción y Movimiento de Almazara	1943/1968	3.03
592	Relaciones de Agricultores con Cupo Forzoso	1948	3.03
592	Relaciones de Cosecheros de Aceituna	1943-1944	3.03
592	Relaciones de Establecimientos Comerciales	1968	3.03
592	Relaciones de Industriales	1960-1962	3.03
592	Relaciones de Precios	1971	3.03
592	Relaciones de Propietarios de Olivares y Almazaras	1942	3.03
592	Relaciones de Recolectores de Patatas	1948	3.03
592	Relaciones de Vales de Conducción de Aceitunas	1943-1944	3.03
592	Partes de Producción de Pieles	1962	3.03
	Mataderos		3.03
	<i>Expedientes</i>		3.03
593	Expedientes de Reparaciones	1973/1981	3.03
	<i>Registros</i>		3.03
593	Relaciones de Ganado Sacrificado	1943	3.03
593	Partes Mensuales de Ganado Sacrificado	1951/1962	3.03
594	Libros Registro de Reses Sacrificadas	1959-1960	3.03
595	Libros Registro de Reses Sacrificadas	1960-1963	3.03

INVENTARIO

SIGNATURA	DESCRIPCIÓN	FECHAS EXTREMAS	CÓDIGO
	Pósito		3.03
	<i>Registros de Actas de Sesiones de la Junta del Pósito</i>		3.03
596	Libros de Actas de Sesiones de la Junta del Pósito	1876-1887	3.03
597	Libros de Actas de Sesiones de la Junta del Pósito	1903-1910	3.03
598	Libros de Actas de Sesiones de la Junta del Pósito	1910-1929	3.03
599	Libros de Actas de Sesiones de la Junta del Pósito	1930-1956	3.03
600	Libros de Actas de Sesiones de la Junta del Pósito	1961-1982	3.03
	<i>Expedientes</i>		3.03
601	Apremio	1899 ¹¹⁷	3.03
602	Apremio	1899 ¹¹⁸	3.03
603	Apremio	1902-1910 ¹¹⁹	3.03
604	Apremio	1906/1924 ¹²⁰	3.03
605	Apremio	1902/1924 ¹²¹	3.03
605	Certificaciones de Débitos	1906/1932	3.03
605	Cuentas de Caudales	1877-1891 ¹²²	3.03
606	Cuentas de Ordenación del Pósito	1877-1891 ¹²³	3.03
607	Escrituras de Obligación	1873-1879 ¹²⁴	3.03
608	Escrituras de Obligación	1880-1891 ¹²⁵	3.03
609	Partes Mensuales remitidos al Intendente General del Pósito	1957/1987	3.03
609	Préstamos	1917-1923 ¹²⁶	3.03
610	Préstamos	1924/1974	3.03
611	Préstamos	1975/1983	3.03
611	Reintegros	1925	3.03
611	Edictos	1959/1983 ¹²⁷	3.03
612	Reparto de Grano y Capital	1902/1915 ¹²⁸	3.03
	<i>Asuntos Generales</i>		3.03
613	Miscelánea ¹²⁹	1872/1897	3.03
614	Miscelánea	1873/1878	3.03
615	Miscelánea	1873/1890	3.03
616	Miscelánea	1873/1891	3.03
617	Miscelánea	1880-1897	3.03
618	Miscelánea	1882/1896	3.03
619	Miscelánea	1889-1900	3.03
620	Miscelánea	1891-1893	3.03
621	Miscelánea	1894-1900	3.03
622	Miscelánea	1896-1901	3.03

INVENTARIO

SIGNATURA	DESCRIPCIÓN	FECHAS EXTREMAS	CÓDIGO
623	Miscelánea ¹³⁰	1901-1909	3.03
624	Miscelánea	1902-1906	3.03
625	Miscelánea	1902/1912	3.03
626	Miscelánea	1915/1924	3.03
627	Miscelánea	1925/1929	3.03
627	Expedientes de Asuntos Generales	1925/1989	3.03
	<i>Registros</i>		3.03
628	Libros de Actas de Arqueo	1873/1889	3.03
629	Libros de Actas de Arqueo	1902-1908	3.03
630	Libros de Actas de Arqueo	1902-1908	3.03
631	Libros de Actas de Arqueo	1909	3.03
632	Libros de Actas de Arqueo	1925-1926	3.03
633	Libros de Actas de Arqueo	1932	3.03
634	Cuentas Corrientes	1930-1931	3.03
635	Libros de Caja	1902-1906	3.03
636	Libros de Caja	1908	3.03
637	Libros Registro de Cartas de Pago	1910/1969	3.03
638	Libros Registro de Cartas de Pago	1970-1983	3.03
639	Libros Registro de Entrada de Capital	1873-1891 ¹³¹	3.03
640	Libros Registro de Entrada de Capital	1873-1891	3.03
641	Libros Registro de Entrada de Grano	1873-1891 ¹³²	3.03
642	Libros Registro de Entrada de Grano	1874-1891	3.03
643	Libros Protocolo de Obligaciones	1902/1909	3.03
644	Libros Protocolo de Obligaciones	1957-1970	3.03
645	Libros Protocolo de Obligaciones	1971-1982	3.03
646	Libros de Intervención	1902-1906	3.03
647	Libros de Intervención	1909	3.03
648	Libros de Intervención	1909-1922	3.03
649	Libros de Intervención	1922-1929	3.03
650	Libramientos	1921-1923	3.03
651	Listas Cobratorias	1874-1890 ¹³³	3.03
652	Listas Cobratorias	1900/1924	3.03
653	Libros de Partes Mensuales y Movimiento de Fondos	1957-1983	3.03
654	Relaciones de Deudores	1966/1981	3.03
655	Libros Registro de Salida de Capital	1873-1891 ¹³⁴	3.03
656	Libros Registro de Salida de Capital	1873-1891	3.03
657	Libros Registro de Salida de Grano	1873-1891 ¹³⁵	3.03
658	Libros Registro de Salida de Grano	1874-1891	3.03

INVENTARIO

SIGNATURA	DESCRIPCIÓN	FECHAS EXTREMAS	CÓDIGO
	Transporte		3.04
	<i>Expedientes</i>		3.04
659	Creación de Paradas de Taxis	1990	3.04
659	Informes	1988	3.04
659	Licencias de Transporte Público de Viajeros	1958/1989	3.04
659	Medios de Transporte	1989	3.04
659	Subvenciones	1989-1990	3.04
659	Tarjetas de Transporte	1981-1985	3.04
	<i>Registros</i>		3.04
659	Permisos de Parada	1958	3.04
659	Relaciones de Transportistas	1941-1944	3.04
	Seguridad Ciudadana		3.05
	Seguridad Ciudadana		3.05
660	<i>Expedientes de Sesiones de Juntas Locales</i> ¹³⁶	1932/1935	3.05
	Bomberos		3.05
	<i>Expedientes</i>		3.05
660	Creación de Servicio Provincial Contra incendios	1958/1981	3.05
660	Subvenciones	1988	3.05
660	<i>Expedientes de Asuntos Generales</i>	1988	3.05
	Milicias Urbanas		3.05
	Policía Local		3.05
	<i>Expedientes</i>		3.05
660	Certificados de Moralidad y Buena Conducta	1958-1959	3.05
660	Cursos de Formación	1988	3.05
660	Denuncias	1955/1988	3.05
660	Informes	1987-1990	3.05
661	Multas	1971/1983 ¹³⁷	3.05
661	Tráfico	1990	3.05
662	Tráfico. Vehículos Abandonados	1990	3.05
662	Partes	1958/1990 ¹³⁸	3.05

INVENTARIO

SIGNATURA	DESCRIPCIÓN	FECHAS EXTREMAS	CÓDIGO
	<i>Registros</i>		3.05
662	Notificaciones de Denuncias	1985	3.05
663	Libros Registro de Multas	1958-1960	3.05
664	Libros Registro de Multas	1964-1973	3.05
665	Libros Registro de Multas	1971-1972	3.05
666	Libros Registro de Multas	1973-1983	3.05
667	Libros Registro de Multas	1986	3.05
	Protección Civil		3.05
668	<i>Expedientes de Sesiones de Juntas Locales</i>	1955-1960	3.05
			3.05
668	Informes	1990	3.05
	Sanidad		3.06
	Sanidad		3.06
669	<i>Expedientes de Sesiones de Juntas Locales</i>	1964/1976	3.06
	<i>Expedientes de Sanidad Médica</i>		
669	Campañas de Vacunación	1932/1990	3.06
669	Campañas de Desratización	1988-1989	3.06
669	Control Sanitario	1957/1989	3.06
670	Epidemias	1980	3.06
670	Estadísticas	1968/1986	3.06
670	Programas de Salud	1987/1990	3.06
670	Presupuestos	1957-1963	3.06
670	<i>Expedientes de Asuntos Generales</i>	1954-1955	3.06
	<i>Registros de Sanidad Médica</i>		3.06
670	Fichas de Vacunaciones	1972-1973	3.06
670	Hojas de Control de Cloraciones	1972/1985	3.06
670	Relaciones de Manipuladores de Alimentos	1970	3.06
670	Relaciones de Niños Vacunados	1975	3.06

INVENTARIO

SIGNATURA	DESCRIPCIÓN	FECHAS EXTREMAS	CÓDIGO
	<i>Expedientes de Sanidad Veterinaria</i>		3.06
671	Campañas de Vacunación	1958/1990	3.06
671	Control de Animales	1975	3.06
671	Epizootias	1960/1990	3.06
671	Formación de Censos de Animales	1990	3.06
671	Inspección	1959/1990	3.06
671	Recogida de Animales vagabundos	1988/1990	3.06
	<i>Registros de Sanidad Veterinaria</i>		3.06
671	Censos de Animales	1964/1983 ¹³⁹	3.06
	<i>Expedientes de Sanitarios Locales</i>		3.06
671	Ceses	1954-1960	3.06
671	Clasificación de Plazas	1957/1963	3.06
671	Contratación	1968	3.06
671	Disciplina y Control	1958	3.06
671	Gratificación	1954/1961	3.06
671	Jubilación	1959	3.06
672	Permisos y Vacaciones	1932/1988	3.06
672	Expedientes Personales	1954/1989	3.06
672	Plantillas	1960	3.06
672	Provisión de Plazas	1955/1986	3.06
672	Reconocimiento de Servicios	1959/1967	3.06
672	Retribución	1935/1960	3.06
672	Toma de Posesión	1954/1984	3.06
	<i>Registros de Sanitarios Locales</i>		3.06
673	Libros Registro de Presentación de Funcionarios	1956/1978	3.06
674	Libros Registro de Salida de Funcionarios	1955/1981	3.06
675	Nóminas	1955/1960	3.06
	Centros Sanitarios		3.06
	<i>Expedientes</i>		3.06
675	Concieratos	1983	3.06
675	Creación	1984/1986	3.06
675	Informes	1974/1989	3.06
675	Ingresos	1955	3.06
675	Reclamaciones	1988	3.06
675	Reparaciones	1989	3.06

INVENTARIO

SIGNATURA	DESCRIPCIÓN	FECHAS EXTREMAS	CÓDIGO
	Cementerio		3.06
	<i>Expedientes</i>		3.06
676	Adquisición de Nichos	1958	3.06
676	Creación de Cementerio	1966	3.06
676	Notificaciones de Cumplimientos de Nichos	1979/1984	3.06
676	Traslado de Cadáveres	1966/1985	3.06
676	Valoración de Nichos	1990	3.06
	<i>Registros</i>		3.06
677	Libros Registro de Sepulturas	1937/1983	3.06
678	Libros Registro de Sepulturas	1937-1991	3.06
679	Libros Registro de Sepulturas ¹⁴⁰	1923-1963	3.06
680	Libros Registro de Sepulturas	1890-1964	3.06
681	Libros Registro de Sepulturas	1902-1964	3.06
682	Libros Registro de Sepulturas	1888-1964	3.06
683	Libros Registro de Sepulturas	1954-1960	3.06
684	Libros Registro de Sepulturas	1960-1963	3.06
685	Libros Registro de Sepulturas	1962-1964	3.06
686	Libros Registro de Sepulturas	1936/1991	3.06
687	Relaciones de Cumplimiento de Nichos	1955/1983	3.06
687	Relaciones de Sepulturas	1924-1926	3.06
	Aguas y Alcantarillado		3.06
	<i>Expedientes</i>		3.06
687	Contratos de Contadores de Agua	1968	3.06
688	Contratos de Contadores de Agua	1969-1971	3.06
689	Contratos de Suministro de Agua	1968	3.06
690	Contratos de Suministro de Agua	1968	3.06
691	Contratos de Suministro de Agua	1969	3.06
692	Contratos de Suministro de Agua	1970-1975	3.06
693	Contratos de Suministro de Agua	1976-1980	3.06
693	Instalación de Contadores de Agua	1968	3.06
693	Reparación de Averías	1980-1982	3.06
693	<i>Expedientes de Asuntos Generales</i>	1959/1988	3.06

INVENTARIO

SIGNATURA	DESCRIPCIÓN	FECHAS EXTREMAS	CÓDIGO
	<i>Registros</i>		3.06
693	Facturas	1963-1965	3.06
694	Fichas de Control de Contadores	1968-1971	3.06
695	Fichas de Control de Contadores	1968-1971	3.06
696	Fichas de Control de Contadores	1968-1971	3.06
697	Fichas de Control de Contadores	1969-1972	3.06
698	Fichas de Control de Contadores	1970-1974	3.06
699	Fichas de Control de Contadores	1972-1974	3.06
700	Fichas de Control de Contadores	1973-1974	3.06
701	Libros Registro de Lectura de Contadores	1979-1982	3.06
702	Libros Registro de Lectura de Contadores	1979-1982	3.06
703	Libros Registro de Lectura de Contadores	1979-1982	3.06
704	Libros Registro de Lectura de Contadores	1979-1982	3.06
705	Relaciones de Pozos	1971	3.06
705	Relaciones Varias	1963/1971	3.06
	Limpieza Pública		3.06
	<i>Expedientes</i>		3.06
705	Limpieza Viaria	1988/1990	3.06
705	Vertido de Aguas Residuales	1961/1990	3.06
705	Vertederos	1971/1989	3.06
	Medio Ambiente		3.06
705	<i>Expedientes</i> ¹⁴¹	1987-1990	3.06
	Beneficencia y Asistencia Social		3.07
706	<i>Expedientes de Sesiones de Juntas Locales</i>	1932/1956	3.07
	<i>Expedientes de Prestación Social</i>		3.07
706	Asistencia Domiciliaria	1988	3.07
706	Asistencia Sanitaria	1955/1961	3.07
706	Asociaciones Benéficas	1972/1989	3.07
706	Ayudas por Ancianidad ¹⁴²	1954/1987	3.07
707	Ayudas Económicas	1956/1990	3.07
708	Ayudas por Enfermedad	1963/1989	3.07

INVENTARIO

SIGNATURA	DESCRIPCIÓN	FECHAS EXTREMAS	CÓDIGO
709	Ayudas por Enfermedad	1963/1989	3.07
710	Ayudas por Enfermedad	1964/1989	3.07
711	Ayudas por Enfermedad	1964/1989	3.07
712	Ayudas por Enfermedad	1964/1989	3.07
713	Ayudas al Emigrante	1972	3.07
713	Ayudas al Excombatiente	1968	3.07
713	Ayudas al Minusválido	1973/1980	3.07
713	Ayudas Prodamnificados	1955/1990	3.07
713	Campañas Benéficas	1961/1990	3.07
713	Donativos a Centros de Asistencia Sanitaria	1956-1957	3.07
713	Huérfanos de Guerra Civil	1979-1983	3.07
714	Informes	1974/1988	3.07
714	Mutilados de Guerra	1938/1990	3.07
714	Patronatos Provinciales de Viviendas. Patronato Social José Antonio	1954/1964	3.07
714	Patronatos Provinciales de Viviendas. Patronato de la Diputación Provincial de Cádiz	1963/1979	3.07
714	Patronatos Provinciales de Viviendas. Patronato Provincial Francisco Franco. Liquidaciones	1972-1979	3.07
714	Patronatos Provinciales de Viviendas. Patronato Provincial F. Franco para Mejora de la Vivienda Rural. Préstamos ¹⁴³	1970-1976	3.07
715	Patronatos Provinciales de Viviendas. Patronato Provincial F. Franco para Mejora de la Vivienda Rural. Préstamos	1977-1978	3.07
715	Patronatos Provinciales de Viviendas. Patronato para la Mejora de Equipamientos Locales. Rehabilitación	1984/1989	3.07
715	Patronatos Provinciales de Viviendas. Patronato Provincial para la Mejora de la Vivienda Rural. Cuentas Justificativas	1979-1980	3.07
715	Patronatos Provinciales de Viviendas. Patronato para la Mejora de la Vivienda Rural. Liquidaciones	1981/1986	3.07
716	Patronatos Provinciales de Viviendas. Patronato para la Mejora de la Vivienda Rural. Préstamos	1980-1984	3.07
716	Patronatos Provinciales de Viviendas. Promotora Gaditana de Viviendas Sociales	1989	3.07
716	Racionamiento ¹⁴⁴	1956	3.07
716	Seguros Sociales	1955	3.07

INVENTARIO

SIGNATURA	DESCRIPCIÓN	FECHAS EXTREMAS	CÓDIGO
716	Subsidio Familiar	1955	3.07
716	Tercera Edad	1989	3.07
	<i>Expedientes de Adjudicación de Viviendas</i>		3.07
716	Adjudicación de Viviendas	1964/1984	3.07
717	Adjudicación de Viviendas	1985-1987	3.07
718	Adjudicación de Viviendas	1987/1989	3.07
719	Adjudicación de Viviendas	1988/1995	3.07
719	Concesión de Subvenciones	1954/1991	3.07
719	Infraviviendas	1973	3.07
720	Solicitudes de Viviendas	1953/1990	3.07
	<i>Expedientes de Padrones de Beneficencia</i>		3.07
721	Aprobación de Padrones	1967/1988	3.07
721	Inclusión en Padrones	1948-1949	3.07
722	Inclusión en Padrones	1959	3.07
722	Remisión a la Diputación	1966-1967	3.07
722	<i>Expedientes de Asuntos Generales</i>	1956/1989	3.07
	<i>Registros</i>		3.07
722	Actas Resumen de la Delegación Local de Auxilio Social	1943/1956	3.07
722	Censos de Inválidos Civiles	1965	3.07
723	Listados de Pensionistas de la Seguridad Social	1984	3.07
723	Nóminas de Pensiones de Huérfanos de la Guerra Civil	1944-1946	3.07
723	Nóminas de Estancias en el Hospital Psiquiátrico Provincial	1948	3.07
723	Nóminas del Tribunal Tutelar de Menores	1956/1981	3.07
723	Padrones de Beneficencia	1941/1980 ¹⁴⁵	3.07
723	Recibos de Préstamos del Patronato F. Franco para Mejora de la Vivienda Rural	1977-1978	3.07
723	Recibos de Préstamos del Patronato para Mejora de la Vivienda Rural	1983-1984	3.07
724	Registros de Vencimientos y Pago de Contratos del Patronato para Mejora de la Vivienda Rural	1981-1983	3.07
724	Relaciones Nominales de Ancianos	1973	3.07
724	Relaciones Nominales de Beneficiarios del Padrón de Beneficencia	1985	3.07

INVENTARIO

SIGNATURA	DESCRIPCIÓN	FECHAS EXTREMAS	CÓDIGO
724	Relaciones Nominales de Beneficiarios de Ayudas a Ancianos y Enfermos	1986	3.07
724	Relaciones Nominales de Beneficiarios de Ayudas del Patronato F. Franco para Mejora de la Vivienda Rural	1976-1978	3.07
724	Relaciones Nominales de Beneficiarios del Fondo de Asistencia Social	s.f.	3.07
724	Relaciones Nominales de Beneficiarios de Viviendas	1965	3.07
724	Relaciones Nominales de Chabolas	1962/1969	3.07
724	Relaciones de Contribuyentes a Campañas Benéficas	1964	3.07
724	Relaciones de Deficientes Mentales	1964/1967	3.07
724	Relaciones de Deudores del Patronato para Mejora de la Vivienda Rural	1983-1984	3.07
724	Relaciones de Huérfanos de la Guerra Civil receptores de Pensiones	1945	3.07
724	Relaciones de Recibos de Amortizaciones de Préstamos del Patronato para Mejora de la Vivienda Rural	s.f.	3.07
724	Relaciones Nominales de Inclusión en la Beneficencia Municipal	1978	3.07
724	Relaciones de Beneficiarios de Préstamos del Patronato F. Franco	s.f.	3.07
724	Relaciones Nominales de Sordomudos	1972	3.07
724	Relaciones del Subsidio de Vejez	1941	3.07
	Centros Sociales		3.07
	<i>Centros de Sordomudos</i>		3.07
	<i>Expedientes</i>		
725	Ingreso	1959	3.07
	<i>Club de Ancianos</i>		3.07
725	Creación	1975	3.07
	<i>Guardería Infantil</i>		3.07
725	Creación	1975	3.07
725	Inscripción	1986	3.07
725	Subvenciones	1975/1990	3.07
	<i>Residencia Temporal</i>		3.07
726	Expedientes Generales	1989-1990 ¹⁴⁶	3.07
727	Expedientes Generales	1989-1990 ¹⁴⁷	3.07

INVENTARIO

SIGNATURA	DESCRIPCIÓN	FECHAS EXTREMAS	CÓDIGO
728	Expedientes Generales	1990-1991	3.07
728	Expedientes de Subvenciones	1989	3.07
	Educación		3.08
729	<i>Expedientes de Sesiones de Juntas Locales</i>	1955	3.08
	<i>Expedientes</i>		3.08
729	Absentismo Escolar	1989-1990	3.08
729	Calendario Escolar	1988-1990	3.08
729	Campañas de Alfabetización	1962-1964	3.08
730	Concesión de Becas	1954/1990	3.08
731	Bolsas de Estudio y Viajes	1971/1990	3.08
731	Escolarización	1962/1990	3.08
731	Informes Educativos	1954/1988	3.08
732	Obtención del Certificado de Estudios Primarios	1959	3.08
732	Programa de Educación de Adultos. Convenios	1984-1988	3.08
732	Programa de Educación de Adultos. Memorias	1984-1985	3.08
732	Programa de Educación de Adultos. Plan de Centros	1985/s.f.	3.08
732	Programa de Educación de Adultos. Proyectos	1984	3.08
732	Programa de Educación de Adultos. Subvenciones	1984-1985	3.08
	<i>Expedientes de Personal Docente</i>		3.08
733	Bajas	1958/1985	3.08
733	Ceses	1960	3.08
733	Disciplina y Control	1967/1985	3.08
733	Formación del Profesorado	1956/1990	3.08
733	Excedencias	1957	3.08
733	Nombramientos	1958/1984	3.08
733	Retribución	1959	3.08
733	Toma de Posesión	1956/1960	3.08
733	Traslados	1958/1960	3.08
733	Prestación Social. Adjudicación de Viviendas	1985/1990	3.08
	<i>Registros</i>		3.08
733	Escolarización	1946/1954	3.08
733	Programas de Educación de Adultos. Relación de Fichas de Centros	1990	3.08

INVENTARIO

SIGNATURA	DESCRIPCIÓN	FECHAS EXTREMAS	CÓDIGO
	Centros Educativos		3.08
	<i>Expedientes</i>		3.08
734	Actividades Extraescolares	1960/1990	3.08
734	Creación de Centros	1955/1988	3.08
734	Clausura de Centros	1977	3.08
734	Consejo Escolar	1988-1990	3.08
734	Desalojo	1976/1990	3.08
735	Educación Especial	1985-1986	3.08
735	Dotación	1957/1990	3.08
735	Jornadas Lectivas	1988-1990	3.08
735	Reparaciones	1954/1990	3.08
735	Unidades Escolares	1985	3.08
	<i>Registros</i>		3.08
736	Relaciones Nominales de Absentismo	1972	3.08
736	Relaciones Nominales de Analfabetos	1955	3.08
736	Relaciones Nominales de Alumnos Matriculados	1972	3.08
	<i>Expedientes de Asuntos Generales</i>		3.08
736	Miscelánea	1873/1900 ¹⁴⁸	3.08
736	Expediente de Asuntos Generales	1955/1976	3.08
	Cultura		3.09
	<i>Expedientes</i>		3.09
737	Actividades Culturales	1973/1990	3.09
737	Actividades Culturales. Cuentas Anuales	1983	3.09
738	Actividades Culturales. Cuentas Anuales	1984/1990	3.09
738	Asociaciones	1979/1990	3.09
738	Conservación del Patrimonio Histórico	1972/1990 ¹⁴⁹	3.09
739	Festejos. Cuentas Anuales	1969-1975	3.09
740	Festejos. Cuentas Anuales	1976/1981	3.09
741	Festejos. Cuentas Anuales	1982-1983	3.09
742	Festejos. Cuentas Anuales	1984-1986	3.09
743	Festejos. Cuentas Anuales	1987-1988	3.09
744	Festejos. Cuentas Anuales	1988-1989	3.09
744	Festejos. Organización	1955/1990	3.09
745	Juventud	1988	3.09

INVENTARIO

SIGNATURA	DESCRIPCIÓN	FECHAS EXTREMAS	CÓDIGO
745	Subvenciones	1960/1986	3.09
746	Subvenciones	1988-1990	3.09
	Centros Culturales		3.09
	Bibliotecas		3.09
	<i>Expedientes</i>		3.09
746	Adquisición	1959	3.09
746	Conciertos. Centro Coordinador de Bibliotecas	1959-1960	3.09
746	Creación	1990-1991	3.09
746	Dotación	1982/1988	3.09
746	Presupuestos	1972/1974	3.09
746	Suscripciones	1958/1988	3.09
	Cines		3.09
746	<i>Expedientes</i>	1971/1976	3.09
	Oficina Municipal de Información Juvenil		3.09
747	<i>Expedientes</i>	1988-1991	3.09
747	<i>Expedientes de Asuntos Generales</i>	1977/1990	3.09
747	<i>Registros</i>	1972/s.f.	3.09
	Deporte		3.10
747	<i>Expedientes de Sesiones de Juntas Locales</i>	1982/1990	3.10
	<i>Expedientes</i>		3.10
747	Actividades Deportivas	1981/1988	3.10
748	Actividades Deportivas	1988-1989	3.10
749	Actividades Deportivas	1989-s.f.	3.10
750	Actividades Deportivas. Liquidaciones	1987-1990	3.10
750	Actividades Deportivas. Normas	1988	3.10
750	Actividades Deportivas. Presupuestos	1989-1990	3.10
751	Asociaciones Deportivas	1987-1988	3.10

INVENTARIO

SIGNATURA	DESCRIPCIÓN	FECHAS EXTREMAS	CÓDIGO
751	Coordinación Local de Deportes	1988/1990	3.10
751	Cursos de Formación	1988-1991	3.10
751	Subvenciones	1970/1990	3.10
752	<i>Expedientes de Asuntos Generales</i>	1960/1990	3.10
	Centros Deportivos		3.10
	<i>Expedientes</i>		3.10
752	Cesión de Campos	1990	3.10
752	Creación	1960	3.10
752	Donación	1988	3.10
752	Dotación	1988/1990	3.10
752	Obras	1988-1989	3.10
752	Utilización Pública	1988/1990	3.10
	Población		3.11
	Empadronamiento		3.11
	<i>Expedientes</i>		3.11
753	Boletines Demográficos ¹⁵⁰	1975-1977	3.11
754	Boletines Demográficos	1978-1980	3.11
755	Boletines Demográficos	1981-1983	3.11
756	Boletines Demográficos	1984-1986	3.11
757	Boletines Demográficos	1987-1990	3.11
758	Estadísticas	1955-1956	3.11
758	Vecindad	1955	3.11
758	Altas en el Padrón Municipal de Habitantes	1967-1977	3.11
759	Altas en el Padrón Municipal de Habitantes	1978-1982	3.11
760	Altas en el Padrón Municipal de Habitantes	1983-1985	3.11
761	Altas en el Padrón Municipal de Habitantes	1986-1990	3.11
761	Aprobación del Padrón Municipal de Habitantes	1986	3.11
761	Bajas en el Padrón Municipal de Habitantes	1936/1967	3.11
762	Bajas en el Padrón Municipal de Habitantes	1968-1974	3.11
763	Bajas en el Padrón Municipal de Habitantes	1975/1985	3.11
764	Bajas en el Padrón Municipal de Habitantes	1986-1990	3.11
764	Cambios de Domicilio	1990	3.11

INVENTARIO

SIGNATURA	DESCRIPCIÓN	FECHAS EXTREMAS	CÓDIGO
765	Confección del Censo General de la Nación	1960/1980	3.11
765	Confección del Padrón Municipal de Habitantes	1986	3.11
765	Hidalguías	1566/1862 ¹⁵¹	3.11
765	Rectificación del Padrón Municipal de Habitantes	1958-1959	3.11
	<i>Registros</i>		3.11
765	Padrones de Habitantes	1924-1925	3.11
766	Padrones de Habitantes	1926/1945 ¹⁵²	3.11
767	Padrones de Habitantes	1950/1960	3.11
768	Padrones de Habitantes	1961-1965 ¹⁵³	3.11
769	Padrones de Habitantes	1965 ¹⁵⁴	3.11
770	Padrones de Habitantes	1965 ¹⁵⁵	3.11
771	Padrones de Habitantes	1965 ¹⁵⁶	3.11
772	Padrones de Habitantes	1965 ¹⁵⁷	3.11
773	Padrones de Habitantes	1965 ¹⁵⁸	3.11
774	Padrones de Habitantes	1965 ¹⁵⁹	3.11
775	Padrones de Habitantes	1966-1970 ¹⁶⁰	3.11
776	Padrones de Habitantes	1970 ¹⁶¹	3.11
777	Padrones de Habitantes	1970 ¹⁶²	3.11
778	Padrones de Habitantes	1970 ¹⁶³	3.11
779	Padrones de Habitantes	1970 ¹⁶⁴	3.11
780	Padrones de Habitantes	1970 ¹⁶⁵	3.11
781	Padrones de Habitantes	1970 ¹⁶⁶	3.11
782	Padrones de Habitantes	1970 ¹⁶⁷	3.11
783	Padrones de Habitantes	1970 ¹⁶⁸	3.11
784	Padrones de Habitantes	1970 ¹⁶⁹	3.11
785	Padrones de Habitantes	1970-1974 ¹⁷⁰	3.11
786	Padrones de Habitantes	1975 ¹⁷¹	3.11
787	Padrones de Habitantes	1975 ¹⁷²	3.11
788	Padrones de Habitantes	1975 ¹⁷³	3.11
789	Padrones de Habitantes	1975 ¹⁷⁴	3.11
790	Padrones de Habitantes	1975 ¹⁷⁵	3.11
791	Padrones de Habitantes	1975 ¹⁷⁶	3.11
792	Padrones de Habitantes	1975 ¹⁷⁷	3.11
793	Padrones de Habitantes	1975 ¹⁷⁸	3.11
794	Padrones de Habitantes	1976/1988	3.11
795	Padrones de Habitantes	1981 ¹⁷⁹	3.11
796	Padrones de Habitantes	1981 ¹⁸⁰	3.11
797	Padrones de Habitantes	1981 ¹⁸¹	3.11

INVENTARIO

SIGNATURA	DESCRIPCIÓN	FECHAS EXTREMAS	CÓDIGO
798	Padrones de Habitantes	1981 ¹⁸²	3.11
799	Padrones de Habitantes	1981 ¹⁸³	3.11
800	Padrones de Habitantes	1981 ¹⁸⁴	3.11
801	Padrones de Habitantes	1981 ¹⁸⁵	3.11
802	Padrones de Habitantes	1981 ¹⁸⁶	3.11
803	Padrones de Habitantes	1986 ¹⁸⁷	3.11
804	Padrones de Habitantes	1986 ¹⁸⁸	3.11
805	Padrones de Habitantes	1986 ¹⁸⁹	3.11
806	Padrones de Habitantes	1986 ¹⁹⁰	3.11
807	Padrones de Habitantes	1986 ¹⁹¹	3.11
808	Padrones de Habitantes	1986 ¹⁹²	3.11
809	Padrones de Habitantes	1986 ¹⁹³	3.11
810	Padrones de Habitantes	1986 ¹⁹⁴	3.11
811	Padrones de Habitantes	1986 ¹⁹⁵	3.11
812	Cuadernos Auxiliares del Padrón de Habitantes	1924/1963	3.11
813	Cuadernos Auxiliares del Padrón de Habitantes	1964-1970	3.11
814	Callejeros	1975	3.11
814	Hojas de Variaciones Residenciales	1968/1983	3.11
814	Relaciones de Defunciones	1978/1990	3.11
814	Relaciones de Matrimonios	1978/1990	3.11
814	Relaciones de Nacimientos	1966/1978	3.11
815	Resumen de Población-Vivienda	1981	3.11
815	Resumen Numérico General de Habitantes	1936/1970	3.11
815	Resumen Numérico General del Padrón de Habitantes por Distritos y Secciones	1970	3.11
815	Resumen Numérico General del Padrón de Habitantes por Secciones y Hojas	1975	3.11
815	Resumen Mensual de Variaciones en el Padrón de Habitantes	1954-1955	3.11
816	Libro Registro de Población	1947	3.11
	Quintas		3.12
	<i>Expedientes</i>		3.12
817	Objeción de Conciencia	1989-1991	3.12
817	Personales. Bajas por Enfermedad	1932	3.12
817	Personales. Cambios de Nombre en Alistamiento	1958	3.12
817	Personales. Prófugos	1977/1990	3.12

INVENTARIO

SIGNATURA	DESCRIPCIÓN	FECHAS EXTREMAS	CÓDIGO
817	Personales. Prórrogas	1957/1989	3.12
818	Reclutamiento	1914/1923	3.12
819	Reclutamiento	1925-1926	3.12
820	Reclutamiento	1927/1930	3.12
821	Reclutamiento	1931-1933	3.12
822	Reclutamiento	1933-1934	3.12
823	Reclutamiento	1935-1936	3.12
824	Reclutamiento	1937-1939	3.12
825	Reclutamiento	1940-1942	3.12
826	Reclutamiento	1943-1944	3.12
827	Reclutamiento	1945-1946	3.12
828	Reclutamiento	1947-1948	3.12
829	Reclutamiento	1949-1950	3.12
830	Reclutamiento	1951-1952	3.12
831	Reclutamiento	1953-1954	3.12
832	Reclutamiento	1955/1957	3.12
833	Reclutamiento	1958-1960	3.12
834	Reclutamiento	1961-1964	3.12
835	Reclutamiento	1965-1968	3.12
836	Reclutamiento	1969-1970	3.12
837	Reclutamiento	1971-1974	3.12
838	Reclutamiento	1975-1976	3.12
839	Reclutamiento	1977-1978	3.12
840	Reclutamiento	1979-1983	3.12
841	Reclutamiento	1984-1985	3.12
842	Reclutamiento	1987	3.12
843	Reclutamiento	1988-1990	3.12
844	Revisión	1930/1957	3.12
	<i>Registros</i>		3.12
845	Listas Provisionales de Sorteos	1989	3.12
845	Listas de Resultados de Sorteos	1988	3.12
845	Relaciones de Llamadas de Incorporación a Filas	1982/1988	3.12
845	Relaciones de Mozos Alistados	1985	3.12
845	<i>Expedientes de Asuntos Generales</i>	1990	3.12
	Elecciones		3.13

INVENTARIO

SIGNATURA	DESCRIPCIÓN	FECHAS EXTREMAS	CÓDIGO
	<i>Expedientes</i>		
846	Elecciones Locales	1954/1979	3.13
847	Elecciones Locales	1983/1987 ¹⁹⁶	3.13
847	Elecciones Provinciales	1955/1958	3.13
848	Elecciones Autonómicas	1982/1990	3.13
848	Elecciones Generales	1955/1982	3.13
849	Elecciones Generales	1986/1989 ¹⁹⁷	3.13
849	Elecciones al Parlamento Europeo	1989	3.13
849	Elecciones al Tribunal de Garantías Constitucionales	1933	3.13
850	Rectificación del Censo	1978-1988	3.13
851	Rectificación del Censo	1988-1990	3.13
851	Referéndum	1966/1980 ¹⁹⁸	3.13
852	Referéndum	1980/1986 ¹⁹⁹	3.13
	<i>Registros</i>		3.13
852	Relaciones de Altas en el Censo Electoral	1987-1988	3.13
	Hacienda		4.00
853	<i>Registros de Actas de Sesiones de Juntas Locales</i> ²⁰⁰	1873/1921	4.00
	Intervención Económica		4.01
	<i>Expedientes</i>		4.01
854	Presupuestos	1924-1931	4.01
855	Presupuestos	1935/1939	4.01
856	Presupuestos	1943/1948	4.01
857	Presupuestos	1949/1953	4.01
858	Presupuestos	1954-1956	4.01
859	Presupuestos	1957-1959	4.01
860	Presupuestos	1960-1962	4.01
861	Presupuestos	1963-1965	4.01
862	Presupuestos	1966-1967	4.01
863	Presupuestos	1967-1970	4.01
864	Presupuestos	1971-1972	4.01

INVENTARIO

SIGNATURA	DESCRIPCIÓN	FECHAS EXTREMAS	CÓDIGO
865	Presupuestos	1972-1973	4.01
866	Presupuestos	1973-1974	4.01
867	Presupuestos	1975-1976	4.01
868	Presupuestos	1976/1980	4.01
869	Presupuestos	1981-1984	4.01
870	Presupuestos	1984-1990	4.01
871	Modificaciones de Crédito	1949/1966	4.01
872	Modificaciones de Crédito	1967-1974	4.01
873	Modificaciones de Crédito	1975/1985	4.01
874	Mandamientos de Ingreso	1926/1947 ²⁰¹	4.01
875	Mandamientos de Ingreso	1949/1953 ²⁰²	4.01
876	Mandamientos de Ingreso	1954	4.01
877	Mandamientos de Ingreso	1955	4.01
878	Mandamientos de Ingreso	1956	4.01
879	Mandamientos de Ingreso	1957	4.01
880	Mandamientos de Ingreso	1958	4.01
881	Mandamientos de Ingreso	1959	4.01
882	Mandamientos de Ingreso	1960	4.01
883	Mandamientos de Ingreso	1961	4.01
884	Mandamientos de Ingreso	1962	4.01
885	Mandamientos de Ingreso	1963	4.01
886	Mandamientos de Ingreso	1964	4.01
887	Mandamientos de Ingreso	1965	4.01
888	Mandamientos de Ingreso	1966	4.01
889	Mandamientos de Ingreso	1966	4.01
890	Mandamientos de Ingreso	1967	4.01
891	Mandamientos de Ingreso	1968	4.01
892	Mandamientos de Ingreso	1969	4.01
893	Mandamientos de Ingreso	1970	4.01
894	Mandamientos de Ingreso	1971	4.01
895	Mandamientos de Ingreso	1972	4.01
896	Mandamientos de Ingreso	1973	4.01
897	Mandamientos de Ingreso	1973	4.01
898	Mandamientos de Ingreso	1974	4.01
899	Mandamientos de Ingreso	1974	4.01
900	Mandamientos de Ingreso	1975	4.01
901	Mandamientos de Ingreso	1975	4.01
902	Mandamientos de Ingreso	1976	4.01
903	Mandamientos de Ingreso	1976	4.01

INVENTARIO

SIGNATURA	DESCRIPCIÓN	FECHAS EXTREMAS	CÓDIGO
904	Mandamientos de Ingreso	1977	4.01
905	Mandamientos de Ingreso	1978	4.01
906	Mandamientos de Ingreso	1979	4.01
907	Mandamientos de Ingreso	1980	4.01
908	Mandamientos de Ingreso	1981	4.01
909	Mandamientos de Ingreso	1982	4.01
910	Mandamientos de Ingreso	1983	4.01
911	Mandamientos de Ingreso	1983	4.01
912	Mandamientos de Ingreso	1984	4.01
913	Mandamientos de Ingreso ²⁰³	1984	4.01
914	Mandamientos de Ingreso	1985	4.01
915	Mandamientos de Ingreso	1985	4.01
916	Mandamientos de Ingreso	1986	4.01
917	Mandamientos de Ingreso	1986	4.01
918	Mandamientos de Ingreso	1987	4.01
919	Mandamientos de Ingreso	1987	4.01
920	Mandamientos de Ingreso	1988	4.01
921	Mandamientos de Ingreso	1988	4.01
922	Mandamientos de Ingreso	1988	4.01
923	Mandamientos de Ingreso	1989	4.01
924	Mandamientos de Ingreso	1989	4.01
925	Mandamientos de Ingreso	1989	4.01
926	Mandamientos de Ingreso	1990	4.01
927	Mandamientos de Ingreso	1990	4.01
928	Mandamientos de Ingreso	1990	4.01
929	Mandamientos de Ingreso del Presupuesto Extraordinario	1972/1976	4.01
929	Mandamientos de Ingreso de Valores Independientes y Auxiliares	1950/1971	4.01
930	Mandamientos de Ingreso de Valores Independientes y Auxiliares	1972-1975	4.01
931	Mandamientos de Ingreso de Valores Independientes y Auxiliares	1976-1980	4.01
932	Mandamientos de Ingreso de Valores Independientes y Auxiliares	1981-1982	4.01
933	Mandamientos de Ingreso de Valores Independientes y Auxiliares	1982-1983	4.01
934	Mandamientos de Ingreso de Valores Independientes y Auxiliares	1984-1986	4.01

INVENTARIO

SIGNATURA	DESCRIPCIÓN	FECHAS EXTREMAS	CÓDIGO
935	Mandamientos de Ingreso de Valores Independientes y Auxiliares	1987-1988	4.01
936	Mandamientos de Ingreso de Valores Independientes y Auxiliares	1989-1990	4.01
937	Mandamientos de Pago	1952	4.01
938	Mandamientos de Pago	1953	4.01
939	Mandamientos de Pago	1954	4.01
940	Mandamientos de Pago	1954	4.01
941	Mandamientos de Pago	1955	4.01
942	Mandamientos de Pago	1955	4.01
943	Mandamientos de Pago	1955	4.01
944	Mandamientos de Pago	1956	4.01
945	Mandamientos de Pago	1956	4.01
946	Mandamientos de Pago	1956-1957	4.01
947	Mandamientos de Pago	1957	4.01
948	Mandamientos de Pago	1957	4.01
949	Mandamientos de Pago	1957	4.01
950	Mandamientos de Pago	1958	4.01
951	Mandamientos de Pago	1958	4.01
952	Mandamientos de Pago	1958	4.01
953	Mandamientos de Pago	1959	4.01
954	Mandamientos de Pago	1959	4.01
955	Mandamientos de Pago	1959	4.01
956	Mandamientos de Pago	1960	4.01
957	Mandamientos de Pago	1960	4.01
958	Mandamientos de Pago	1960	4.01
959	Mandamientos de Pago	1960	4.01
960	Mandamientos de Pago	1961	4.01
961	Mandamientos de Pago	1961	4.01
962	Mandamientos de Pago	1961	4.01
963	Mandamientos de Pago	1961	4.01
964	Mandamientos de Pago	1962	4.01
965	Mandamientos de Pago	1962	4.01
966	Mandamientos de Pago	1962	4.01
967	Mandamientos de Pago	1963	4.01
968	Mandamientos de Pago	1963	4.01
969	Mandamientos de Pago	1963	4.01
970	Mandamientos de Pago	1964	4.01
971	Mandamientos de Pago	1964	4.01

INVENTARIO

SIGNATURA	DESCRIPCIÓN	FECHAS EXTREMAS	CÓDIGO
972	Mandamientos de Pago	1965	4.01
973	Mandamientos de Pago	1965	4.01
974	Mandamientos de Pago	1966	4.01
975	Mandamientos de Pago	1966	4.01
976	Mandamientos de Pago	1967	4.01
977	Mandamientos de Pago	1967	4.01
978	Mandamientos de Pago	1967	4.01
979	Mandamientos de Pago	1968	4.01
980	Mandamientos de Pago	1968	4.01
981	Mandamientos de Pago	1968	4.01
982	Mandamientos de Pago	1969	4.01
983	Mandamientos de Pago	1969	4.01
984	Mandamientos de Pago	1969	4.01
985	Mandamientos de Pago	1970	4.01
986	Mandamientos de Pago	1970	4.01
987	Mandamientos de Pago	1970	4.01
988	Mandamientos de Pago	1971	4.01
989	Mandamientos de Pago	1971	4.01
990	Mandamientos de Pago	1971	4.01
991	Mandamientos de Pago	1971	4.01
992	Mandamientos de Pago	1972	4.01
993	Mandamientos de Pago	1972	4.01
994	Mandamientos de Pago	1972	4.01
995	Mandamientos de Pago	1972	4.01
996	Mandamientos de Pago	1973	4.01
997	Mandamientos de Pago	1973	4.01
998	Mandamientos de Pago	1973	4.01
999	Mandamientos de Pago	1973	4.01
1000	Mandamientos de Pago	1974	4.01
1001	Mandamientos de Pago	1974	4.01
1002	Mandamientos de Pago	1974	4.01
1003	Mandamientos de Pago	1974	4.01
1004	Mandamientos de Pago	1975	4.01
1005	Mandamientos de Pago	1975	4.01
1006	Mandamientos de Pago	1975	4.01
1007	Mandamientos de Pago	1975	4.01
1008	Mandamientos de Pago	1975	4.01
1009	Mandamientos de Pago	1976	4.01
1010	Mandamientos de Pago	1976	4.01

INVENTARIO

SIGNATURA	DESCRIPCIÓN	FECHAS EXTREMAS	CÓDIGO
1011	Mandamientos de Pago	1976	4.01
1012	Mandamientos de Pago	1976	4.01
1013	Mandamientos de Pago	1976	4.01
1014	Mandamientos de Pago	1977	4.01
1015	Mandamientos de Pago	1977	4.01
1016	Mandamientos de Pago	1977	4.01
1017	Mandamientos de Pago	1978	4.01
1018	Mandamientos de Pago	1978	4.01
1019	Mandamientos de Pago	1978	4.01
1020	Mandamientos de Pago	1978	4.01
1021	Mandamientos de Pago	1979	4.01
1022	Mandamientos de Pago	1979	4.01
1023	Mandamientos de Pago	1980	4.01
1024	Mandamientos de Pago	1980	4.01
1025	Mandamientos de Pago	1981	4.01
1026	Mandamientos de Pago	1981	4.01
1027	Mandamientos de Pago	1981	4.01
1028	Mandamientos de Pago	1982	4.01
1029	Mandamientos de Pago	1982	4.01
1030	Mandamientos de Pago	1982	4.01
1031	Mandamientos de Pago	1982	4.01
1032	Mandamientos de Pago	1982	4.01
1033	Mandamientos de Pago	1983	4.01
1034	Mandamientos de Pago	1983	4.01
1035	Mandamientos de Pago	1983	4.01
1036	Mandamientos de Pago	1983	4.01
1037	Mandamientos de Pago	1983	4.01
1038	Mandamientos de Pago	1983	4.01
1039	Mandamientos de Pago	1984	4.01
1040	Mandamientos de Pago	1984	4.01
1041	Mandamientos de Pago	1984	4.01
1042	Mandamientos de Pago	1984	4.01
1043	Mandamientos de Pago	1984	4.01
1044	Mandamientos de Pago	1984	4.01
1045	Mandamientos de Pago	1984	4.01
1046	Mandamientos de Pago	1984	4.01
1047	Mandamientos de Pago	1984	4.01
1048	Mandamientos de Pago	1985	4.01
1049	Mandamientos de Pago	1985	4.01

INVENTARIO

SIGNATURA	DESCRIPCIÓN	FECHAS EXTREMAS	CÓDIGO
1050	Mandamientos de Pago	1985	4.01
1051	Mandamientos de Pago	1985	4.01
1052	Mandamientos de Pago	1985	4.01
1053	Mandamientos de Pago	1985	4.01
1054	Mandamientos de Pago	1985	4.01
1055	Mandamientos de Pago	1985	4.01
1056	Mandamientos de Pago	1985	4.01
1057	Mandamientos de Pago	1985	4.01
1058	Mandamientos de Pago	1985	4.01
1059	Mandamientos de Pago	1985	4.01
1060	Mandamientos de Pago	1986	4.01
1061	Mandamientos de Pago	1986	4.01
1062	Mandamientos de Pago	1986	4.01
1063	Mandamientos de Pago	1986	4.01
1064	Mandamientos de Pago	1986	4.01
1065	Mandamientos de Pago	1986	4.01
1066	Mandamientos de Pago	1986	4.01
1067	Mandamientos de Pago	1986	4.01
1068	Mandamientos de Pago	1986	4.01
1069	Mandamientos de Pago	1986	4.01
1070	Mandamientos de Pago	1986	4.01
1071	Mandamientos de Pago	1986	4.01
1072	Mandamientos de Pago	1986	4.01
1073	Mandamientos de Pago	1986	4.01
1074	Mandamientos de Pago	1987	4.01
1075	Mandamientos de Pago	1987	4.01
1076	Mandamientos de Pago	1987	4.01
1077	Mandamientos de Pago	1987	4.01
1078	Mandamientos de Pago	1987	4.01
1079	Mandamientos de Pago	1987	4.01
1080	Mandamientos de Pago	1987	4.01
1081	Mandamientos de Pago	1987	4.01
1082	Mandamientos de Pago	1987	4.01
1083	Mandamientos de Pago	1987	4.01
1084	Mandamientos de Pago	1988	4.01
1085	Mandamientos de Pago	1988	4.01
1086	Mandamientos de Pago	1988	4.01
1087	Mandamientos de Pago	1988	4.01
1088	Mandamientos de Pago	1988	4.01

INVENTARIO

SIGNATURA	DESCRIPCIÓN	FECHAS EXTREMAS	CÓDIGO
1089	Mandamientos de Pago	1988	4.01
1090	Mandamientos de Pago	1989	4.01
1091	Mandamientos de Pago	1989	4.01
1092	Mandamientos de Pago	1989	4.01
1093	Mandamientos de Pago	1989	4.01
1094	Mandamientos de Pago	1989	4.01
1095	Mandamientos de Pago	1990	4.01
1096	Mandamientos de Pago	1990	4.01
1097	Mandamientos de Pago	1990	4.01
1098	Mandamientos de Pago	1990	4.01
1099	Mandamientos de Pago	1990	4.01
1100	Mandamientos de Pago	1990	4.01
1101	Mandamientos de Pago	1990	4.01
1102	Mandamientos de Pago	1990	4.01
1103	Mandamientos de Pago del Presupuesto Extraordinario	1972/1976 ²⁰⁴	4.01
1103	Mandamientos de Pago de Valores Independientes y Auxiliares	1949/1963	4.01
1104	Mandamientos de Pago de Valores Independientes y Auxiliares	1958/1978	4.01
1105	Mandamientos de Pago de Valores Independientes y Auxiliares	1979	4.01
1106	Mandamientos de Pago de Valores Independientes y Auxiliares	1980	4.01
1107	Mandamientos de Pago de Valores Independientes y Auxiliares	1981	4.01
1108	Mandamientos de Pago de Valores Independientes y Auxiliares	1982	4.01
1109	Mandamientos de Pago de Valores Independientes y Auxiliares	1983	4.01
1110	Mandamientos de Pago de Valores Independientes y Auxiliares	1983	4.01
1111	Mandamientos de Pago de Valores Independientes y Auxiliares	1984	4.01
1112	Mandamientos de Pago de Valores Independientes y Auxiliares	1984	4.01
1113	Mandamientos de Pago de Valores Independientes y Auxiliares	1985	4.01
1114	Mandamientos de Pago de Valores Independientes y Auxiliares	1985	4.01

INVENTARIO

SIGNATURA	DESCRIPCIÓN	FECHAS EXTREMAS	CÓDIGO
1115	Mandamientos de Pago de Valores Independientes y Auxiliares	1986	4.01
1116	Mandamientos de Pago de Valores Independientes y Auxiliares	1986	4.01
1117	Mandamientos de Pago de Valores Independientes y Auxiliares	1987	4.01
1118	Mandamientos de Pago de Valores Independientes y Auxiliares	1988	4.01
1119	Mandamientos de Pago de Valores Independientes y Auxiliares	1989	4.01
1120	Mandamientos de Pago de Valores Independientes y Auxiliares	1990	4.01
1121	Liquidaciones del Presupuesto	1899-1900 ²⁰⁵	4.01
1122	Liquidaciones del Presupuesto	1953-1958	4.01
1123	Liquidaciones del Presupuesto	1959-1962	4.01
1124	Liquidaciones del Presupuesto	1963-1966	4.01
1125	Liquidaciones del Presupuesto	1967-1970	4.01
1126	Liquidaciones del Presupuesto	1971-1972	4.01
1127	Liquidaciones del Presupuesto	1973-1976	4.01
1128	Liquidaciones del Presupuesto	1977-1981	4.01
1129	Liquidaciones del Presupuesto	1982-1983	4.01
1130	Liquidaciones del Presupuesto	1984-1985	4.01
1131	Liquidaciones del Presupuesto	1986-1987	4.01
1132	Liquidaciones del Presupuesto	1988-1990	4.01
1133	Cuentas Generales del Presupuesto	1926/1940 ²⁰⁶	4.01
1134	Cuentas Generales del Presupuesto	1941-1954	4.01
1135	Cuentas Generales del Presupuesto	1955-1960	4.01
1136	Cuentas Generales del Presupuesto	1961-1963	4.01
1137	Cuentas Generales del Presupuesto	1964-1966	4.01
1138	Cuentas Generales del Presupuesto	1967-1969	4.01
1139	Cuentas Generales del Presupuesto	1970-1972	4.01
1140	Cuentas Generales del Presupuesto	1973-1975	4.01
1141	Cuentas Generales del Presupuesto	1976-1978	4.01
1142	Cuentas Generales del Presupuesto	1979/1982	4.01
1143	Cuentas Generales del Presupuesto	1983-1984	4.01
1144	Cuentas Generales del Presupuesto	1986-1987	4.01
1145	Cuentas de Administración del Patrimonio	1959-1974	4.01
1146	Cuentas de Administración del Patrimonio	1975/1982	4.01
1146	Estadísticas Económicas	1956-1966	4.01

INVENTARIO

SIGNATURA	DESCRIPCIÓN	FECHAS EXTREMAS	CÓDIGO
1147	Estadísticas Económicas	1967-1979	4.01
1148	Estadísticas Económicas	1979/1987	4.01
1148	Examen, Censura y Fiscalización de Cuentas Municipales	1951-1958 ²⁰⁷	4.01
1148	Devolución de Fianzas	1988-1990	4.01
1148	Informes Económicos	1959/1990	4.01
1149	Recurso Nivelador del Presupuesto	1955-1963	4.01
	<i>Registros</i>		4.01
1150	Relaciones de Facturas	1960-1962	4.01
1150	Relaciones de Modificaciones de Préstamos	1954	4.01
1151	Libros Diarios de Intervención de Pagos ²⁰⁸	1889-1891	4.01
1152	Libros Diarios de Intervención de Pagos	1890-1891	4.01
1153	Libros Diarios de Intervención de Pagos	1925-1926	4.01
1154	Libros Diarios de Intervención de Pagos	1928	4.01
1155	Libros Diarios de Intervención de Pagos	1929	4.01
1156	Libros Diarios de Intervención de Pagos	1930	4.01
1157	Libros Diarios de Intervención de Pagos	1926	4.01
1158	Libros Diarios de Intervención de Pagos	1927	4.01
1159	Libros Diarios de Intervención de Pagos	1931	4.01
1160	Libros Diarios de Intervención de Pagos	1931-1933	4.01
1161	Libros Diarios de Intervención de Pagos	1932	4.01
1162	Libros Diarios de Intervención de Pagos	1933	4.01
1163	Libros Diarios de Intervención de Pagos	1934	4.01
1164	Libros Diarios de Intervención de Pagos	1935	4.01
1165	Libros Diarios de Intervención de Pagos	1940	4.01
1166	Libros Diarios de Intervención de Pagos	1941	4.01
1167	Libros Diarios de Intervención de Pagos	1936	4.01
1168	Libros Diarios de Intervención de Pagos	1936	4.01
1169	Libros Diarios de Intervención de Pagos	1939	4.01
1170	Libros Diarios de Intervención de Pagos	1942	4.01
1171	Libros Diarios de Intervención de Pagos	1943	4.01
1172	Libros Diarios de Intervención de Pagos	1945	4.01
1173	Libros Diarios de Intervención de Pagos	1946	4.01
1174	Libros Diarios de Intervención de Pagos	1947	4.01
1175	Libros Diarios de Intervención de Pagos	1948	4.01
1176	Libros Diarios de Intervención de Pagos	1949	4.01
1177	Libros Diarios de Intervención de Pagos	1952	4.01

INVENTARIO

SIGNATURA	DESCRIPCIÓN	FECHAS EXTREMAS	CÓDIGO
1178	Libros Diarios de Intervención de Pagos	1950	4.01
1179	Libros Diarios de Intervención de Pagos	1951-1952	4.01
1180	Libros Diarios de Intervención de Pagos	1953	4.01
1181	Libros Diarios de Intervención de Pagos	1954	4.01
1182	Libros Diarios de Intervención de Pagos	1955	4.01
1183	Libros Diarios de Intervención de Pagos	1956	4.01
1184	Libros Diarios de Intervención de Pagos	1957	4.01
1185	Libros Diarios de Intervención de Pagos	1957	4.01
1186	Libros Diarios de Intervención de Pagos	1958	4.01
1187	Libros Diarios de Intervención de Pagos	1958	4.01
1188	Libros Diarios de Intervención de Pagos	1958	4.01
1189	Libros Diarios de Intervención de Pagos	1959	4.01
1190	Libros Diarios de Intervención de Pagos	1960	4.01
1191	Libros Diarios de Intervención de Pagos	1961	4.01
1192	Libros Diarios de Intervención de Pagos	1962	4.01
1193	Libros Diarios de Intervención de Pagos	1963	4.01
1194	Libros Diarios de Intervención de Pagos	1964	4.01
1195	Libros Diarios de Intervención de Pagos	1965	4.01
1196	Libros Diarios de Intervención de Pagos	1966	4.01
1197	Libros Diarios de Intervención de Pagos	1967	4.01
1198	Libros Diarios de Intervención de Pagos	1968	4.01
1199	Libros Diarios de Intervención de Pagos	1969	4.01
1200	Libros Diarios de Intervención de Pagos	1970	4.01
1201	Libros Diarios de Intervención de Pagos	1971	4.01
1202	Libros Diarios de Intervención de Pagos	1972	4.01
1203	Libros Diarios de Intervención de Pagos	1973	4.01
1204	Libros Diarios de Intervención de Pagos	1974	4.01
1205	Libros Diarios de Intervención de Pagos	1975	4.01
1206	Libros Diarios de Intervención de Pagos	1976	4.01
1207	Libros Diarios de Intervención de Pagos	1977	4.01
1208	Libros Diarios de Intervención de Pagos	1978	4.01
1209	Libros Diarios de Intervención de Pagos	1979	4.01
1210	Libros Diarios de Intervención de Pagos	1980	4.01
1211	Libros Diarios de Intervención de Pagos	1981	4.01
1212	Libros Diarios de Intervención de Pagos	1982	4.01
1213	Libros Diarios de Intervención de Pagos	1983	4.01
1214	Libros Diarios de Intervención de Pagos	1984	4.01
1215	Libros Diarios de Intervención de Pagos	1985	4.01
1216	Libros Diarios de Intervención de Pagos	1986	4.01

INVENTARIO

SIGNATURA	DESCRIPCIÓN	FECHAS EXTREMAS	CÓDIGO
1217	Libros Diarios de Intervención de Pagos	1987	4.01
1218	Libros Diarios de Intervención de Pagos	1988	4.01
1219	Libros Diarios de Intervención de Pagos	1989	4.01
1220	Libros Diarios de Intervención de Pagos	1990	4.01
1221	Libros Auxiliares de Gastos	1886-1888	4.01
1222	Libros Auxiliares de Gastos	1890-1891	4.01
1223	Libros Auxiliares de Gastos	1891-1892	4.01
1224	Libros Auxiliares de Gastos	1892-1893	4.01
1225	Libros Auxiliares de Gastos	1893-1894	4.01
1226	Libros Auxiliares de Gastos	1894-1895	4.01
1227	Libros Auxiliares de Gastos	1895-1896	4.01
1228	Libros Auxiliares de Gastos	1896-1897	4.01
1229	Libros Auxiliares de Gastos	1897-1898	4.01
1230	Libros Auxiliares de Gastos	1898-1899	4.01
1231	Libros Auxiliares de Gastos	1899-1900	4.01
1232	Libros Auxiliares de Gastos	1900	4.01
1233	Libros Auxiliares de Gastos	1901	4.01
1234	Libros Auxiliares de Gastos	1902-1903	4.01
1235	Libros Auxiliares de Gastos	1904-1905	4.01
1236	Libros Auxiliares de Gastos	1906	4.01
1237	Libros Auxiliares de Gastos	1906	4.01
1238	Libros Auxiliares de Gastos	1907-1908	4.01
1239	Libros Auxiliares de Gastos	1909-1911	4.01
1240	Libros Auxiliares de Gastos	1912-1914	4.01
1241	Libros Auxiliares de Gastos	1915-1916	4.01
1242	Libros Auxiliares de Gastos	1929	4.01
1243	Libros Auxiliares de Gastos	1931	4.01
1244	Libro Borrador Diario de Gastos	1886-1889 ²⁰⁹	4.01
1245	Libro Borrador Diario de Intervención de Pagos	1892-1893	4.01
1246	Libro Borrador Diario de Intervención de Pagos	1892-1893	4.01
1247	Libro Borrador Diario de Intervención de Pagos	1893-1894	4.01
1248	Libro Borrador Diario de Intervención de Pagos	1894-1895	4.01
1249	Libro Borrador Diario de Intervención de Pagos	1895-1896	4.01
1250	Libro Borrador Diario de Intervención de Pagos	1897-1898	4.01
1251	Libro Borrador Diario de Intervención de Pagos	1898-1899	4.01
1252	Libro Borrador Diario de Intervención de Pagos	1899-1900	4.01
1253	Libro Borrador Diario de Intervención de Pagos	1900	4.01
1254	Libro Borrador Diario de Intervención de Pagos	1901	4.01
1255	Libro Borrador Diario de Intervención de Pagos	1902-1903	4.01

INVENTARIO

SIGNATURA	DESCRIPCIÓN	FECHAS EXTREMAS	CÓDIGO
1256	Libro Borrador Diario de Intervención de Pagos	1904-1906	4.01
1257	Libro Borrador Diario de Intervención de Pagos	1907-1909	4.01
1258	Libro Borrador Diario de Intervención de Pagos	1910-1911	4.01
1259	Libro Borrador Diario de Intervención de Pagos	1912-1913	4.01
1260	Libro Borrador Diario de Intervención de Pagos	1914-1915	4.01
1261	Libro Borrador Diario de Intervención de Pagos	1916-1917	4.01
1262	Libro Borrador Diario de Intervención de Pagos	1919-1921	4.01
1263	Libro Borrador Diario de Intervención de Pagos	1921-1923	4.01
1264	Libro Borrador Diario de Intervención de Pagos	1923-1924	4.01
1265	Libro Borrador Diario de Intervención de Pagos	1924-1925	4.01
1266	Libro Diario de Intervención de Ingresos ²¹⁰	1889-1890	4.01
1267	Libro Diario de Intervención de Ingresos	1890-1891	4.01
1268	Libro Diario de Intervención de Ingresos	1893-1894	4.01
1269	Libro Diario de Intervención de Ingresos	1894-1895	4.01
1270	Libro Diario de Intervención de Ingresos	1896-1897	4.01
1271	Libro Diario de Intervención de Ingresos	1897-1898	4.01
1272	Libro Diario de Intervención de Ingresos	1925-1926	4.01
1273	Libro Diario de Intervención de Ingresos	1929	4.01
1274	Libro Diario de Intervención de Ingresos	1930	4.01
1275	Libro Diario de Intervención de Ingresos	1931	4.01
1276	Libro Diario de Intervención de Ingresos	1931-1933	4.01
1277	Libro Diario de Intervención de Ingresos	1926	4.01
1278	Libro Diario de Intervención de Ingresos	1927	4.01
1279	Libro Diario de Intervención de Ingresos	1928	4.01
1280	Libro Diario de Intervención de Ingresos	1932	4.01
1281	Libro Diario de Intervención de Ingresos	1933	4.01
1282	Libro Diario de Intervención de Ingresos	1934	4.01
1283	Libro Diario de Intervención de Ingresos	1935	4.01
1284	Libro Diario de Intervención de Ingresos	1936	4.01
1285	Libro Diario de Intervención de Ingresos	1937	4.01
1286	Libro Diario de Intervención de Ingresos	1939	4.01
1287	Libro Diario de Intervención de Ingresos	1940	4.01
1288	Libro Diario de Intervención de Ingresos	1941	4.01
1289	Libro Diario de Intervención de Ingresos	1942	4.01
1290	Libro Diario de Intervención de Ingresos	1943	4.01
1291	Libro Diario de Intervención de Ingresos	1945	4.01
1292	Libro Diario de Intervención de Ingresos	1946	4.01
1293	Libro Diario de Intervención de Ingresos	1947	4.01
1294	Libro Diario de Intervención de Ingresos	1948	4.01

INVENTARIO

SIGNATURA	DESCRIPCIÓN	FECHAS EXTREMAS	CÓDIGO
1295	Libro Diario de Intervención de Ingresos	1949	4.01
1296	Libro Diario de Intervención de Ingresos	1950	4.01
1297	Libro Diario de Intervención de Ingresos	1951	4.01
1298	Libro Diario de Intervención de Ingresos	1952	4.01
1299	Libro Diario de Intervención de Ingresos	1953	4.01
1300	Libro Diario de Intervención de Ingresos	1954	4.01
1301	Libro Diario de Intervención de Ingresos	1955	4.01
1302	Libro Diario de Intervención de Ingresos	1956	4.01
1303	Libro Diario de Intervención de Ingresos	1957	4.01
1304	Libro Diario de Intervención de Ingresos	1958	4.01
1305	Libro Diario de Intervención de Ingresos	1959	4.01
1306	Libro Diario de Intervención de Ingresos	1960	4.01
1307	Libro Diario de Intervención de Ingresos	1961	4.01
1308	Libro Diario de Intervención de Ingresos	1962	4.01
1309	Libro Diario de Intervención de Ingresos	1963	4.01
1310	Libro Diario de Intervención de Ingresos	1964	4.01
1311	Libro Diario de Intervención de Ingresos	1965	4.01
1312	Libro Diario de Intervención de Ingresos	1966	4.01
1313	Libro Diario de Intervención de Ingresos	1966	4.01
1314	Libro Diario de Intervención de Ingresos	1967	4.01
1315	Libro Diario de Intervención de Ingresos	1968	4.01
1316	Libro Diario de Intervención de Ingresos	1969	4.01
1317	Libro Diario de Intervención de Ingresos	1970	4.01
1318	Libro Diario de Intervención de Ingresos	1971	4.01
1319	Libro Diario de Intervención de Ingresos	1972	4.01
1320	Libro Diario de Intervención de Ingresos	1973	4.01
1321	Libro Diario de Intervención de Ingresos	1974	4.01
1322	Libro Diario de Intervención de Ingresos	1975	4.01
1323	Libro Diario de Intervención de Ingresos	1976	4.01
1324	Libro Diario de Intervención de Ingresos	1977	4.01
1325	Libro Diario de Intervención de Ingresos	1978	4.01
1326	Libro Diario de Intervención de Ingresos	1979	4.01
1327	Libro Diario de Intervención de Ingresos	1980	4.01
1328	Libro Diario de Intervención de Ingresos	1981	4.01
1329	Libro Diario de Intervención de Ingresos	1982	4.01
1330	Libro Diario de Intervención de Ingresos	1983	4.01
1331	Libro Diario de Intervención de Ingresos	1984	4.01
1332	Libro Diario de Intervención de Ingresos	1985	4.01
1333	Libro Diario de Intervención de Ingresos	1986	4.01

INVENTARIO

SIGNATURA	DESCRIPCIÓN	FECHAS EXTREMAS	CÓDIGO
1334	Libro Diario de Intervención de Ingresos	1987	4.01
1335	Libro Diario de Intervención de Ingresos	1988	4.01
1336	Libro Diario de Intervención de Ingresos	1989	4.01
1337	Libro Diario de Intervención de Ingresos	1990	4.01
1338	Libro Diario de Intervención de Ingresos	1987	4.01
1339	Libros Auxiliares Diarios de Ingresos	1886-1887	4.01
1340	Libros Auxiliares Diarios de Ingresos	1891-1892	4.01
1341	Libros Auxiliares Diarios de Ingresos	1892-1893	4.01
1342	Libros Auxiliares Diarios de Ingresos	1895-1896	4.01
1343	Libros Auxiliares Diarios de Ingresos	1896-1897	4.01
1344	Libros Auxiliares Diarios de Ingresos	1897-1898	4.01
1345	Libros Auxiliares Diarios de Ingresos	1898-1899	4.01
1346	Libros Auxiliares Diarios de Ingresos	1900	4.01
1347	Libros Auxiliares Diarios de Ingresos	1901	4.01
1348	Libros Auxiliares Diarios de Ingresos	1902	4.01
1349	Libros Auxiliares Diarios de Ingresos	1904-1905	4.01
1350	Libros Auxiliares Diarios de Ingresos	1906	4.01
1351	Libros Auxiliares Diarios de Ingresos	1907-1908	4.01
1352	Libros Auxiliares Diarios de Ingresos	1909-1911	4.01
1353	Libros Auxiliares Diarios de Ingresos	1912-1914	4.01
1354	Libros Auxiliares Diarios de Ingresos	1915-1916	4.01
1355	Libros Borradores de Ingresos	1886-1888 ²¹¹	4.01
1356	Libros Borradores de Ingresos	1892-1893	4.01
1357	Libros Borradores de Ingresos	1892-1893	4.01
1358	Libros Borradores de Ingresos	1893-1894	4.01
1359	Libros Borradores Diarios de Ingresos	1894-1895	4.01
1360	Libros Borradores Diarios de Ingresos	1898-1899	4.01
1361	Libros Borradores Diarios de Ingresos	1899-1900	4.01
1362	Libros Borradores Diarios de Ingresos	1900	4.01
1363	Libros Borradores Diarios de Ingresos	1901	4.01
1364	Libros Borradores Diarios de Ingresos	1902-1903	4.01
1365	Libros Borradores Diarios de Ingresos	1904-1906	4.01
1366	Libros Borradores Diarios de Ingresos	1907-1909	4.01
1367	Libros Borradores Diarios de Ingresos	1910-1911	4.01
1368	Libros Borradores Diarios de Ingresos	1912-1913	4.01
1369	Libros Borradores Diarios de Ingresos	1914-1915	4.01
1370	Libros Borradores Diarios de Ingresos	1916-1917	4.01
1371	Libros Borradores Diarios de Ingresos	1920-1923	4.01
1372	Libros Borradores Diarios de Ingresos	1923-1924	4.01

INVENTARIO

SIGNATURA	DESCRIPCIÓN	FECHAS EXTREMAS	CÓDIGO
1373	Libros Borradores Diarios de Ingresos	1924-1925	4.01
1374	Libros Borradores Diarios de Ingresos	1952	4.01
1375	Libros Diarios de Intervención de Gastos e Ingresos	1874-1875	4.01
1376	Libros Diarios de Intervención de Gastos e Ingresos	1877-1878	4.01
1377	Libros Diarios de Intervención de Gastos e Ingresos	1883-1884	4.01
1378	Libros Diarios de Intervención de Gastos e Ingresos	1900-1902	4.01
1379	Libro Diario de Entradas y Salidas de Caudales	1902	4.01
1380	Libros Auxiliares de Gastos e Ingresos	1886-1887	4.01
1381	Libros Auxiliares de Gastos e Ingresos	1917-1918	4.01
1382	Libros Auxiliares de Gastos e Ingresos	1919-1921	4.01
1383	Libros Auxiliares de Gastos e Ingresos	1921-1923	4.01
1384	Libros Auxiliares de Gastos e Ingresos	1923-1924	4.01
1385	Libros Auxiliares de Gastos e Ingresos	1924-1925	4.01
1386	Libros Auxiliares de Gastos e Ingresos	1933	4.01
1387	Libros Auxiliares de Gastos e Ingresos	1935	4.01
1388	Libros Auxiliares de Gastos e Ingresos	1937	4.01
1389	Libros Auxiliares de Gastos e Ingresos	1955	4.01
1390	Libros Borradores de Gastos e Ingresos	1891-1892	4.01
1391	Libros Borradores de Gastos e Ingresos	1917-1920	4.01
1392	Libros Generales de Gastos	1950	4.01
1393	Libros Generales de Gastos	1952	4.01
1394	Libros Generales de Gastos	1953	4.01
1395	Libros Generales de Gastos	1954	4.01
1396	Libros Generales de Gastos	1955	4.01
1397	Libros Generales de Gastos ²¹²	1956	4.01
1398	Libros Generales de Gastos	1957	4.01
1399	Libros Generales de Gastos	1958	4.01
1400	Libros Generales de Gastos	1959	4.01
1401	Libros Generales de Gastos	1960	4.01
1402	Libros Generales de Gastos	1961	4.01
1403	Libros Generales de Gastos	1962	4.01
1404	Libros Generales de Gastos	1963	4.01
1405	Libros Generales de Gastos	1964	4.01
1406	Libros Generales de Gastos	1965	4.01
1407	Libros Generales de Gastos	1966	4.01
1408	Libros Generales de Gastos	1967	4.01
1409	Libros Generales de Gastos	1968	4.01
1410	Libros Generales de Gastos	1969	4.01
1411	Libros Generales de Gastos	1970	4.01

INVENTARIO

SIGNATURA	DESCRIPCIÓN	FECHAS EXTREMAS	CÓDIGO
1412	Libros Generales de Gastos	1971	4.01
1413	Libros Generales de Gastos	1972	4.01
1414	Libros Generales de Gastos	1973	4.01
1415	Libros Generales de Gastos	1974	4.01
1416	Libros Generales de Gastos	1975	4.01
1417	Libros Generales de Gastos	1976	4.01
1418	Libros Generales de Gastos	1977	4.01
1419	Libros Generales de Gastos	1978	4.01
1420	Libros Generales de Gastos	1979	4.01
1421	Libros Generales de Gastos	1980	4.01
1422	Libros Generales de Gastos	1981	4.01
1423	Libros Generales de Gastos	1982	4.01
1424	Libros Generales de Gastos	1983	4.01
1425	Libros Generales de Gastos	1984	4.01
1426	Libros Generales de Gastos	1985	4.01
1427	Libros Generales de Gastos	1986	4.01
1428	Libros Generales de Gastos	1987	4.01
1429	Libros Generales de Gastos	1988	4.01
1430	Libros Generales de Gastos	1989	4.01
1431	Libros Generales de Gastos	1990	4.01
1432	Libros Generales de Rentas y Exacciones	1950	4.01
1433	Libros Generales de Rentas y Exacciones	1952	4.01
1434	Libros Generales de Rentas y Exacciones	1953	4.01
1435	Libros Generales de Rentas y Exacciones	1954	4.01
1436	Libros Generales de Rentas y Exacciones	1955	4.01
1437	Libros Generales de Rentas y Exacciones	1956	4.01
1438	Libros Generales de Rentas y Exacciones ²¹³	1957	4.01
1439	Libros Generales de Rentas y Exacciones	1958	4.01
1440	Libros Generales de Rentas y Exacciones	1959	4.01
1441	Libros Generales de Rentas y Exacciones	1960	4.01
1442	Libros Generales de Rentas y Exacciones	1961	4.01
1443	Libros Generales de Rentas y Exacciones	1962	4.01
1444	Libros Generales de Rentas y Exacciones	1963	4.01
1445	Libros Generales de Rentas y Exacciones	1964	4.01
1446	Libros Generales de Rentas y Exacciones	1965	4.01
1447	Libros Generales de Rentas y Exacciones	1966	4.01
1448	Libros Generales de Rentas y Exacciones	1967	4.01
1449	Libros Generales de Rentas y Exacciones	1967	4.01
1450	Libros Generales de Rentas y Exacciones	1968	4.01

INVENTARIO

SIGNATURA	DESCRIPCIÓN	FECHAS EXTREMAS	CÓDIGO
1451	Libros Generales de Rentas y Exacciones	1969	4.01
1452	Libros Generales de Rentas y Exacciones	1970	4.01
1453	Libros Generales de Rentas y Exacciones	1971	4.01
1454	Libros Generales de Rentas y Exacciones	1972	4.01
1455	Libros Generales de Rentas y Exacciones	1973	4.01
1456	Libros Generales de Rentas y Exacciones	1974	4.01
1457	Libros Generales de Rentas y Exacciones	1975	4.01
1458	Libros Generales de Rentas y Exacciones	1976	4.01
1459	Libros Generales de Rentas y Exacciones	1977	4.01
1460	Libros Generales de Rentas y Exacciones	1978	4.01
1461	Libros Generales de Rentas y Exacciones	1979	4.01
1462	Libros Generales de Rentas y Exacciones	1980	4.01
1463	Libros Generales de Rentas y Exacciones	1981	4.01
1464	Libros Generales de Rentas y Exacciones	1982	4.01
1465	Libros Generales de Rentas y Exacciones	1983	4.01
1466	Libros Generales de Rentas y Exacciones	1984	4.01
1467	Libros Generales de Rentas y Exacciones	1985	4.01
1468	Libros Generales de Rentas y Exacciones	1986	4.01
1469	Libros Generales de Rentas y Exacciones	1987	4.01
1470	Libros Generales de Rentas y Exacciones	1988	4.01
1471	Libros Generales de Rentas y Exacciones	1989	4.01
1472	Libros Generales de Rentas y Exacciones	1990	4.01
1473	Libros de Inventarios y Balances	1902-1903	4.01
1474	Libros de Inventarios y Balances	1904-1919	4.01
1475	Libros de Inventarios y Balances	1920-1921	4.01
1476	Libros de Inventarios y Balances	1925-1926	4.01
1477	Libros de Inventarios y Balances	1930-1931	4.01
1478	Libros de Inventarios y Balances	1932	4.01
1479	Libros de Inventarios y Balances	1934	4.01
1480	Libros de Inventarios y Balances	1935	4.01
1481	Libros de Inventarios y Balances	1967	4.01
1482	Libros de Inventarios y Balances	1969	4.01
1483	Libros de Inventarios y Balances	1970	4.01
1484	Libros de Inventarios y Balances	1971	4.01
1485	Libros de Inventarios y Balances	1974	4.01
1486	Libros de Inventarios y Balances	1976	4.01
1487	Libros de Inventarios y Balances	1977	4.01
1488	Libros de Inventarios y Balances	1979	4.01
1489	Libros Borradores de Inventarios y Balances	1898-1899	4.01

INVENTARIO

SIGNATURA	DESCRIPCIÓN	FECHAS EXTREMAS	CÓDIGO
1490	Libros Borradores de Inventarios y Balances	1899-1900	4.01
1491	Libros Borradores de Inventarios y Balances	1900	4.01
1492	Libros Borradores de Inventarios y Balances	1901	4.01
1493	Libros Borradores de Inventarios y Balances	1904	4.01
1494	Libros Mayores	1902	4.01
1495	Libros Mayores	1930	4.01
1496	Libros Registro de Mandamientos de Ingreso	1966-1969	4.01
1497	Libros Registro de Mandamientos de Ingreso	1969-1974	4.01
1498	Libros Registro de Mandamientos de Ingreso	1975-1981	4.01
1499	Libros Registro de Mandamientos de Pago	1965-1972	4.01
1500	Libros Registro de Mandamientos de Pago	1972/1979	4.01
1501	Libros Registro de Mandamientos de Pago	1977	4.01
1502	Libros Registro de Mandamientos de Pago	1979-1981	4.01
1503	Libros de Cuentas Corrientes de Gastos	1906	4.01
1504	Libros de Cuentas Corrientes de Gastos	1907	4.01
1505	Libros de Cuentas Corrientes de Gastos	1907	4.01
1506	Libros de Cuentas Corrientes de Gastos	1928	4.01
1507	Libros de Cuentas Corrientes de Gastos	1937	4.01
1508	Libros de Cuentas Corrientes de Gastos	1938	4.01
1509	Libros de Cuentas Corrientes de Gastos	1949	4.01
1510	Libros de Cuentas Corrientes de Gastos	1951-1952	4.01
1511	Libros de Cuentas Corrientes de Gastos	1956	4.01
1512	Libro Auxiliar de Cuentas Corrientes de Gastos	1927	4.01
1513	Libros de Cuentas Corrientes de Ingresos	1906-1907	4.01
1514	Libros de Cuentas Corrientes de Ingresos	1928	4.01
1515	Libros de Cuentas Corrientes de Ingresos	1937	4.01
1516	Libros de Cuentas Corrientes de Ingresos	1938	4.01
1517	Libros de Cuentas Corrientes de Ingresos	1949	4.01
1518	Libros de Cuentas Corrientes de Ingresos	1956	4.01
1519	Libro Auxiliar de Cuentas Corrientes de Ingresos	1927	4.01
1520	Libros de Cuentas Corrientes de Gastos e Ingresos	1924-1925	4.01
1521	Libros de Cuentas Corrientes de Gastos e Ingresos	1925-1926	4.01
1522	Libros de Cuentas Corrientes de Gastos e Ingresos	1925-1926	4.01
1523	Libros de Cuentas Corrientes de Gastos e Ingresos	1926	4.01
1524	Libros de Cuentas Corrientes de Gastos e Ingresos	1927	4.01
1525	Libros de Cuentas Corrientes de Gastos e Ingresos	1928	4.01
1526	Libros de Cuentas Corrientes de Gastos e Ingresos	1929	4.01
1527	Libros de Cuentas Corrientes de Gastos e Ingresos	1930	4.01
1528	Libros de Cuentas Corrientes de Gastos e Ingresos	1931-1933	4.01

INVENTARIO

SIGNATURA	DESCRIPCIÓN	FECHAS EXTREMAS	CÓDIGO
1529	Libros de Cuentas Corrientes de Gastos e Ingresos	1932	4.01
1530	Libros de Cuentas Corrientes de Gastos e Ingresos	1934	4.01
1531	Libros de Cuentas Corrientes de Gastos e Ingresos	1934	4.01
1532	Libros de Cuentas Corrientes de Gastos e Ingresos	1935	4.01
1533	Libros de Cuentas Corrientes de Gastos e Ingresos	1936	4.01
1534	Libros de Cuentas Corrientes de Gastos e Ingresos	1939	4.01
1535	Libros de Cuentas Corrientes de Gastos e Ingresos	1940	4.01
1536	Libros de Cuentas Corrientes de Gastos e Ingresos	1941	4.01
1537	Libros de Cuentas Corrientes de Gastos e Ingresos	1942	4.01
1538	Libros de Cuentas Corrientes de Gastos e Ingresos	1943	4.01
1539	Libros de Cuentas Corrientes de Gastos e Ingresos	1943	4.01
1540	Libros de Cuentas Corrientes de Gastos e Ingresos	1945	4.01
1541	Libros de Cuentas Corrientes de Gastos e Ingresos	1946	4.01
1542	Libros de Cuentas Corrientes de Gastos e Ingresos	1947	4.01
1543	Libros de Cuentas Corrientes de Gastos e Ingresos	1948	4.01
1544	Libros de Cuentas Corrientes de Gastos e Ingresos	1948-1950	4.01
1545	Libros de Cuentas Corrientes de Gastos e Ingresos	1949	4.01
1546	Libros de Cuentas Corrientes de Gastos e Ingresos	1951	4.01
1547	Libros de Cuentas Corrientes de Gastos e Ingresos	1952	4.01
1548	Libros Auxiliares de Cuentas Corrientes de Gastos e Ingresos	1935	4.01
1549	Libros Auxiliares de Cuentas Corrientes de Gastos e Ingresos	1936	4.01
1550	Libros Auxiliares de Cuentas Corrientes de Gastos e Ingresos	1939	4.01
1551	Libros Auxiliares de Cuentas Corrientes de Gastos e Ingresos	1940	4.01
1552	Libros Auxiliares de Cuentas Corrientes de Gastos e Ingresos	1941	4.01
1553	Libros Auxiliares de Cuentas Corrientes de Gastos e Ingresos	1942	4.01
1554	Libros Auxiliares de Cuentas Corrientes de Gastos e Ingresos	1945	4.01
1555	Libros Auxiliares de Cuentas Corrientes de Gastos e Ingresos	1946	4.01
1556	Libros Auxiliares de Cuentas Corrientes de Gastos e Ingresos	1947	4.01
1557	Libros del Presupuesto Extraordinario	1972	4.01
1558	Libros del Presupuesto Extraordinario	1973	4.01

INVENTARIO

SIGNATURA	DESCRIPCIÓN	FECHAS EXTREMAS	CÓDIGO
1559	Libros del Presupuesto Extraordinario	1973	4.01
1560	Libros del Presupuesto Extraordinario	1973	4.01
1561	Libros del Presupuesto Extraordinario	1973	4.01
1562	Libros del Presupuesto Extraordinario	1977	4.01
1563	Libros del Presupuesto Extraordinario	1981	4.01
1564	Libros del Presupuesto Extraordinario	1982	4.01
1565	Libros del Presupuesto Extraordinario	1983	4.01
1566	Libros del Presupuesto Extraordinario	1984	4.01
1567	Libros del Presupuesto Extraordinario	1985	4.01
1568	Libros del Presupuesto Extraordinario	1986	4.01
1569	Libros Registro de Facturas	1956-1975	4.01
1570	Libros Registro de Facturas	1975-1979	4.01
1570	<i>Expedientes de Asuntos Generales</i>	1954/1988	4.01
Financiación y Tributación			4.02
Financiación			4.02
<i>Expedientes</i>			4.02
1571	Operaciones de Crédito: Anticipos Reintegrables	1932/1982	4.02
1571	Operaciones de Crédito: Aumentos de Interés	1959	4.02
1571	Operaciones de Crédito: Condonación de Pagos	1965-1966	4.02
1572	Operaciones de Crédito: Contratos de Préstamo	1935/1986	4.02
1573	Operaciones de Crédito: Contratos de Préstamo	1986-1990	4.02
1574	Operaciones de Crédito: Convenios para Pagos de Deudas Financieras	1949	4.02
1574	Operaciones de Crédito: Emisiones de Deuda Pública	1956/1988	4.02
1574	Operaciones de Crédito: Información sobre Líneas de Crédito	1987-1989	4.02
1574	Operaciones de Crédito: Liquidaciones de Deudas	1956/1960	4.02
1574	Operaciones de Crédito: Operaciones de Tesorería	1964/1988	4.02
<i>Registros</i>			
1574	Cuadros de Amortización de Préstamos	1973/1989	4.02
Tributación			4.02

INVENTARIO

SIGNATURA	DESCRIPCIÓN	FECHAS EXTREMAS	CÓDIGO
	<i>Expedientes de Sesiones de Juntas Locales</i>		4.02
1574	Amillaramientos	1876-1877	4.02
1574	Junta Pericial del Catastro de Rústica	1961/1965	4.02
1574	Junta Pericial del Catastro de Rústica y Pecuaria	1976	4.02
1574	Junta Pericial del Catastro de Urbana	1960	4.02
1575	Repartimiento General de Utilidades	1934/1945	4.02
	<i>Registro de Actas de Sesiones de Juntas Locales</i>		4.02
1576	Libros de Actas de Sesiones de la Junta Pericial	1904-1909	4.02
1577	Libros de Actas de Sesiones de la Junta Pericial	1909-1914	4.02
1578	Libros de Actas de Sesiones de la Junta Pericial	1914-1922	4.02
1579	Libros de Actas de Sesiones de la Junta Pericial	1922-1924	4.02
	<i>Expedientes de Tributación²¹⁴</i>		4.02
1580	Altas en la Contribución Urbana ²¹⁵	1966	4.02
1581	Altas en la Contribución Urbana	1966-1967	4.02
1582	Altas en la Contribución Urbana	1967	4.02
1583	Altas en la Contribución Urbana	1967	4.02
1584	Altas en la Contribución Urbana	1967	4.02
1585	Altas en la Contribución Urbana	1974	4.02
1586	Altas en la Contribución Urbana	1987-1988	4.02
1587	Altas en Padrones Fiscales	1979/1989	4.02
1587	Altas en Vado Permanente	1988-1990	4.02
1587	Alteraciones en el Impuesto de Circulación de Vehículos	1968-1970	4.02
1588	Alteraciones en el Impuesto de Circulación de Vehículos ²¹⁶	1971-1974	4.02
1589	Alteraciones en el Impuesto de Circulación de Vehículos	1975-1977	4.02
1590	Alteraciones en el Impuesto de Circulación de Vehículos	1978-1980	4.02
1591	Alteraciones en el Impuesto de Circulación de Vehículos	1981-1985	4.02
1592	Alteraciones en el Impuesto de Circulación de Vehículos	1986-1988	4.02
1593	Alteraciones en el Impuesto de Circulación de Vehículos	1989-1990	4.02
1594	Aprobación de Padrones Fiscales	1954/1989	4.02

INVENTARIO

SIGNATURA	DESCRIPCIÓN	FECHAS EXTREMAS	CÓDIGO
1594	Bajas en Padrones Fiscales	1958/1990	4.02
1595	Bonificación en el Impuesto de Circulación de Vehículos	1988-1990	4.02
1595	Cambios de Titularidad en Exacciones Municipales	1978/1989	4.02
1595	Conciertos para el Pago de Exacciones	1932/1989	4.02
1596	Confeción de Padrones Fiscales. Entrada de Carruajes	1957	4.02
1596	Contribuciones Especiales	1972-1973	4.02
1597	Contribuciones Especiales	1973	4.02
1598	Contribuciones Especiales	1973	4.02
1599	Contribuciones Especiales	1974	4.02
1600	Contribuciones Especiales	1974-1976	4.02
1601	Contribuciones Especiales	1977	4.02
1602	Contribuciones Especiales	1977	4.02
1603	Contribuciones Especiales	1977	4.02
1603	Contribución Territorial Rústica, Pecuaria y Urbana	1988	4.02
1604	Declaraciones de Alta en Licencia Fiscal Industrial	1970/1975	4.02
1604	Declaraciones de Baja en Licencia Fiscal Industrial	1969/1976	4.02
1604	Declaraciones de Existencias	1956	4.02
1604	Exención Tributaria	1923/1990	4.02
1604	Formación de Padrones	1932/1960	4.02
1604	Licencia Fiscal Industrial	1979	4.02
1604	Liquidaciones. Agua, Contadores y Basura	1975-1986	4.02
1605	Liquidaciones. Contribución Territorial Rústica	1985/1990	4.02
1605	Liquidaciones. Derechos Reales	1958/1988	4.02
1605	Liquidaciones. Contribución Territorial Urbana	1988	4.02
1605	Liquidaciones. Licencia Fiscal Industrial	1960-1961	4.02
1605	Liquidaciones. Licencias de Obras	1988	4.02
1605	Liquidaciones. Plusvalía ²¹⁷	1958-1962	4.02
1606	Liquidaciones. Plusvalía	1964	4.02
1607	Liquidaciones. Plusvalía	1964-1965	4.02
1608	Liquidaciones. Plusvalía	1966/1970	4.02
1609	Liquidaciones. Plusvalía	1972-1977	4.02
1610	Liquidaciones. Plusvalía	1980	4.02
1611	Liquidaciones. Plusvalía	1983	4.02
1612	Liquidaciones. Plusvalía	1984	4.02
1613	Liquidaciones. Plusvalía	1985-1986	4.02
1614	Liquidaciones. Plusvalía	1987	4.02
1615	Liquidaciones. Plusvalía	1988	4.02

INVENTARIO

SIGNATURA	DESCRIPCIÓN	FECHAS EXTREMAS	CÓDIGO
1616	Liquidaciones. Plusvalía	1989-1990	4.02
1617	Notificaciones. Contribución Territorial Urbana	1969/1986	4.02
1617	Notificaciones. Impuesto de Circulación de Vehículos	1980-1985	4.02
1618	Notificaciones. Impuesto de Circulación de Vehículos	1985-1989	4.02
1618	Notificaciones. Prestación de Transporte	1960	4.02
1619	Reclamaciones	1932/1990	4.02
1619	Repartimiento General de Utilidades	1936	4.02
1619	Riqueza Rústica y Pecuaria	1956	4.02
1619	Tasas por Licencias de Obras	1985/1989	4.02
	<i>Asuntos Generales</i> ²¹⁸		4.02
1620	Miscelánea	1860/1901	4.02
1621	Miscelánea	1872-1895	4.02
1622	Miscelánea	1883-1891	4.02
1623	Miscelánea	1891-1894	4.02
1624	Miscelánea	1891-1900	4.02
1625	Miscelánea	1893-1894	4.02
1626	Miscelánea	1895-1900	4.02
1627	Miscelánea	1895-1900	4.02
1628	Miscelánea	1900-1902	4.02
1629	Miscelánea	1902-1923	4.02
1630	Miscelánea	1902-1925	4.02
1631	Miscelánea	1903-1905	4.02
1632	Miscelánea	1907-1923	4.02
1632	Expedientes de Asuntos Generales	1956/1988	4.02
	<i>Registros</i>		4.02
1633	Amillaramientos. Rústica, Urbana y Pecuaria ²¹⁹	1869/1876	4.02
1634	Amillaramientos. Rústica, Urbana y Pecuaria	1876-1884	4.02
1635	Amillaramientos. Rústica, Urbana y Pecuaria	1884-1892	4.02
1636	Amillaramientos. Rústica, Urbana y Pecuaria	1892-1900	4.02
1637	Amillaramientos. Rústica y Pecuaria	1898	4.02
1638	Amillaramientos. Rústica y Pecuaria	1913-1916	4.02
1639	Amillaramientos. Rústica y Urbana	1893	4.02
1640	Amillaramientos. Urbana	1893/1900	4.02
1641	Amillaramientos. Urbana	1898	4.02
1642	Amillaramientos. Urbana	1905-1914	4.02

INVENTARIO

SIGNATURA	DESCRIPCIÓN	FECHAS EXTREMAS	CÓDIGO
1643	Amillaramientos. Urbana	1912-1923	4.02
1644	Catastros. Alteraciones de Dominio de la Riqueza Rústica	1949/1967	4.02
1644	Catastros. Cartillas Evaluatorias de la Riqueza Rústica y Pecuaria	1897	4.02
1644	Catastros. Cédulas de Propiedad Catastral de la Riqueza Rústica y Pecuaria	s.f. ²²⁰	4.02
1644	Catastros. Fichas Catastrales de la Riqueza Rústica	1969/s.f.	4.02
1645	Catastros. Fichas Catastrales de la Riqueza Rústica y Pecuaria	s.f.	4.02
1646	Catastros. Hojas Declaratorias	1928/1970	4.02
1646	Catastros. Hojas de Variaciones de la Riqueza Rústica	1945-1986	4.02
1646	Catastros. Hojas de Variaciones de la Riqueza Urbana	1964	4.02
1646	Catastros. Índices Alfabéticos de Propietarios de Fincas Rústicas	1945-1953	4.02
1646	Catastros. Relaciones de Altas de Propietarios de Fincas Urbanas	1977	4.02
1646	Catastros. Relaciones de Características de Polígonos	1945/1964	4.02
1646	Catastros. Planimetría	1945/1976	4.02
1647	Fichas de Contribuyentes. Plusvalía	1976-1985	4.02
1647	Libro Registro del Impuesto Sujeto al 1, 5, 11, 6, 12, 16% del Transitorio y del de Guerra	1906-1908	4.02
1647	Matrículas Fiscales. Contribución Industrial	1944/1985	4.02
1648	Padrones Fiscales. Alcantarillado, Canales, Bajantes, Basura y Rejas ²²¹	1962-1966	4.02
1649	Padrones Fiscales. Alcantarillado, Desagüe de Canalones, Balcones y Rejas, Basura y Timbres Municipales	1966/1974	4.02
1650	Padrones Fiscales. Alcantarillado, Desagüe de Canalones, Rejas, Entrada de Vehículos, Badenes, Terrazas y Miradores	1975-1982	4.02
1651	Padrones Fiscales. Alcantarillado, Canalones, Terrazas y Miradores y Otros	1983/1988	4.02
1651	Padrones Fiscales. Caballerías, Carruajes de Lujo y Velocípedos	1957	4.02
1651	Padrones Fiscales. Canales y Canalones	1934/1936	4.02
1651	Padrones Fiscales. Circulación de Vehículos	1967-1974	4.02
1652	Padrones Fiscales. Circulación de Vehículos	1975-1984	4.02
1653	Padrones Fiscales. Circulación de Vehículos	1985-1990	4.02
1654	Padrones Fiscales. Contribución Rústica	1942/1979	4.02

INVENTARIO

SIGNATURA	DESCRIPCIÓN	FECHAS EXTREMAS	CÓDIGO
1655	Padrones Fiscales. Contribución Urbana	1950/1975	4.02
1656	Padrones Fiscales. Contribución Urbana	1976/1985	4.02
1657	Padrones Fiscales. Contribución Urbana	1985-1988	4.02
1658	Padrones Fiscales. Contribución Urbana	1990	4.02
1658	Padrones Fiscales. Contribución Rústica y Urbana	s.f.	4.02
1659	Padrones Fiscales. Cuota Empresarial Agraria	1985	4.02
1659	Padrones Fiscales. Edificios y Solares	1925/1965	4.02
1659	Padrones Fiscales. Entrada de Vehículos	1958/1990	4.02
1659	Padrones Fiscales. Escaparates, Rótulos y Carteles	1957/1980	4.02
1659	Padrones Fiscales. Guardería Rural	1964-1976	4.02
1660	Padrones Fiscales. Licencias de Auto-Taxis y Vehículos de Alquiler	1984/1990	4.02
1660	Padrones Fiscales. Licencia Fiscal Industrial	1979/1990	4.02
1660	Padrones Fiscales. Licencia Fiscal Profesional	1986/1990	4.02
1660	Padrones Fiscales. Ocupación en Vía Pública de Mesas y Sillas	1957/1979	4.02
1660	Padrones Fiscales. Plusvalía	1971/1980	4.02
1661	Padrones Fiscales. Prestación Personal y de Transporte	1955/1960	4.02
1661	Padrones Fiscales. Recogida de Basura	1971-1974	4.02
1661	Padrones Fiscales. Rendimiento del Trabajo Personal	1969/1985	4.02
1662	Padrones Fiscales. Tasa de Aprovechamientos Especiales	1974-1979	4.02
1662	Padrones Fiscales. Tenencia y Disfrute en Establecimientos de Televisión y Otros	1984-1985	4.02
1662	Padrones Fiscales. Transporte	1957/1970	4.02
1662	Padrones Fiscales. Vehículos con Llantas de Hierro	1964-1966	4.02
1662	Padrones Fiscales. Vigilancia de Establecimientos	1964/1988	4.02
1663	Relaciones de Altas en Exacciones Municipales	1979/1990	4.02
1663	Relaciones de Bajas en Exacciones Municipales	1986/1989	4.02
1663	Relaciones de Contribuyentes. Alcantarillado	1986	4.02
1663	Relaciones de Contribuyentes. Carga y Descarga	1952	4.02
1663	Relaciones de Contribuyentes. Circulación de Vehículos	1986-1987	4.02
1663	Relaciones de Contribuyentes. Contribuciones Especiales	1972	4.02
1663	Relaciones de Contribuyentes. Contribución de la Riqueza Rústica, Urbana e Industrial	1932	4.02
1663	Relaciones de Contribuyentes. Contribución Territorial Rústica	1981/1990	4.02
1663	Relaciones de Contribuyentes. Plusvalía	1983-1984	4.02

INVENTARIO

SIGNATURA	DESCRIPCIÓN	FECHAS EXTREMAS	CÓDIGO
1663	Relaciones de Contribuyentes. Prestación Personal	1955	4.02
1663	Relaciones de Contribuyentes. Ocupación en Vía Pública	1968-1973	4.02
1664	Relaciones de Contribuyentes. Ocupación en Vía Pública	1974/1986	4.02
1664	Relaciones de Fincas Exentas de la Contribución Rústica	1964	4.02
1664	Relaciones de Liquidaciones. Plusvalía	1974-1975	4.02
1665	Repartimientos. Riqueza Territorial Rústica, Urbana y Pecuaría ²²²	1873/1890	4.02
1666	Repartimientos. Riqueza Territorial Rústica, Urbana y Pecuaría	1875-1880 ²²³	4.02
1667	Repartimientos. Riqueza Territorial Rústica, Urbana y Pecuaría	1880-1887	4.02
1668	Repartimientos. Riqueza Territorial Urbana	1902/1913	4.02
1669	Repartimientos. General de Utilidades	1941/1944	4.02
1669	Repartimientos. General de Utilidades para cubrir el Déficit del Presupuesto	1922-1923	4.02
1670	Registros Fiscales de Edificios y Solares	1922	4.02
1671	Registros Fiscales de Edificios y Solares	1923	4.02
1672	Registros Fiscales de Edificios y Solares	1923	4.02
1673	Registros Fiscales de Contribución Urbana	1893	4.02
	Tesorería		4.03
	<i>Expedientes</i>		4.03
1674	Cuentas de Caudales	1876/1897	4.03
1675	Cuentas de Caudales	1926	4.03
1676	Cuentas de Caudales	1931-1932	4.03
1677	Cuentas de Caudales	1934	4.03
1678	Cuentas de Caudales	1935-1936	4.03
1679	Cuentas de Caudales	1938	4.03
1680	Cuentas de Caudales	1939	4.03
1681	Cuentas de Caudales	1939	4.03
1682	Cuentas de Caudales	1940	4.03
1683	Cuentas de Caudales	1940	4.03
1684	Cuentas de Caudales	1941-1942	4.03
1685	Cuentas de Caudales	1942	4.03

INVENTARIO

SIGNATURA	DESCRIPCIÓN	FECHAS EXTREMAS	CÓDIGO
1686	Cuentas de Caudales	1943	4.03
1687	Cuentas de Caudales	1943-1944	4.03
1688	Cuentas de Caudales	1945	4.03
1689	Cuentas de Caudales	1945	4.03
1690	Cuentas de Caudales	1945	4.03
1691	Cuentas de Caudales	1946	4.03
1692	Cuentas de Caudales	1946	4.03
1693	Cuentas de Caudales	1947	4.03
1694	Cuentas de Caudales	1947	4.03
1695	Cuentas de Caudales	1948	4.03
1696	Cuentas de Caudales	1948	4.03
1697	Cuentas de Caudales	1949	4.03
1698	Cuentas de Caudales	1949	4.03
1699	Cuentas de Caudales	1950	4.03
1700	Cuentas de Caudales	1950	4.03
1701	Cuentas de Caudales	1950	4.03
1702	Cuentas de Caudales	1951	4.03
1703	Cuentas de Caudales	1952	4.03
1704	Cuentas de Caudales	1952	4.03
1705	Cuentas de Caudales	1953/1959	4.03
1706	Cuentas de Caudales	1960-1961	4.03
1707	Cuentas de Caudales	1962-1964	4.03
1708	Cuentas de Caudales	1965-1966	4.03
1709	Cuentas de Caudales	1967-1968	4.03
1710	Cuentas de Caudales	1969-1970	4.03
1711	Cuentas de Caudales	1971-1972	4.03
1712	Cuentas de Caudales	1973-1974	4.03
1713	Cuentas de Caudales	1975	4.03
1714	Cuentas de Caudales	1976	4.03
1715	Cuentas de Caudales	1977	4.03
1716	Cuentas de Caudales	1978/1980	4.03
1717	Cuentas de Tesorería	1960/1990	4.03
1717	Cuentas de Valores Independientes y Auxiliares del Presupuesto	1954/1973	4.03
1718	Cuentas de Valores Independientes y Auxiliares del Presupuesto	1974/1986	4.03
	Recaudación		4.03

INVENTARIO

SIGNATURA	DESCRIPCIÓN	FECHAS EXTREMAS	CÓDIGO
	<i>Expedientes</i>		4.03
1719	Aplazamiento de Pagos	1958/1988	4.03
1719	Apremios	1955-1958	4.03
1719	Expedientes Generales de Apremios. Certificaciones de Débitos	1953/1958	4.03
1720	Expedientes Generales de Apremios. Certificaciones de Débitos	1958/1984	4.03
1720	Expedientes Individuales de Apremios. Certificaciones de Débitos	1900/1989	4.03
1720	Apremios. Embargos	1957/1989	4.03
1721	Cargos en Período Voluntario ²²⁴	1964-1969	4.03
1722	Cargos en Período Voluntario	1970-1974	4.03
1723	Cargos en Período Voluntario ²²⁵	1955/1988	4.03
1724	Cargos en Período Ejecutivo ²²⁶	1961/1984	4.03
1725	Cargos en Período Ejecutivo	1969-1985	4.03
1726	Cargos en Período Ejecutivo	1959/1990	4.03
1727	Cuenta General. Gestión Recaudatoria	1973/1987	4.03
1727	Cuenta General. Gestión Recaudatoria en Período Voluntario	1955/1975 ²²⁷	4.03
1727	Cuenta General. Gestión Recaudatoria en Período Ejecutivo	1973-1975	4.03
1727	Cuenta. Gestión Recaudatoria en Período Ejecutivo ²²⁸	1955/1965	4.03
1728	Cuentas. Liquidaciones	1964-1970	4.03
1729	Cuentas. Liquidaciones	1956/1986	4.03
1730	Cuentas. Liquidaciones	1969/1991 ²²⁹	4.03
1731	Cuentas. Liquidaciones	1968/1990 ²³⁰	4.03
1732	Cuentas. Liquidaciones	1935/1989 ²³¹	4.03
1732	Defraudación	1947/1988	4.03
1732	Devolución de Ingresos Indevidos	1986-1989	4.03
1732	Fallidos	1967/1977	4.03
1733	Notificaciones de Descubiertos	1985-1986	4.03
1733	Pliegos de Cargo en Período Voluntario	1986-1987	4.03
1733	Pliegos de Cargo en Período Ejecutivo	1952/1954	4.03
1733	Reclamaciones en Período Ejecutivo	1957/1989	4.03
	<i>Registros</i>		4.03
1734	Libros Auxiliares de Cuentas Corrientes de Recaudación en Período Voluntario	1952-1953	4.03

INVENTARIO

SIGNATURA	DESCRIPCIÓN	FECHAS EXTREMAS	CÓDIGO
1735	Libros Auxiliares de Cuentas Corrientes de Recaudación en Período Voluntario	1956	4.03
1736	Libros Auxiliares de Cuentas Corrientes de Recaudación en Período Voluntario	1965	4.03
1737	Libros Auxiliares de Cuentas Corrientes de Recaudación en Período Voluntario	1980-1984	4.03
1738	Libros Auxiliares de Cuentas Corrientes de Recaudación en Período Voluntario	1986-1987	4.03
1739	Libros Auxiliares de Cuentas Corrientes de Recaudación en Período Voluntario	1989-1990	4.03
1740	Libros Auxiliares de Cuentas Corrientes de Recaudación en Período Ejecutivo	1925-1926	4.03
1741	Libros Auxiliares de Cuentas Corrientes de Recaudación en Período Ejecutivo	1956	4.03
1742	Libros Auxiliares de Cuentas Corrientes de Recaudación en Período Ejecutivo	1962-1974	4.03
1743	Libros Auxiliares de Cuentas Corrientes de Recaudación en Período Ejecutivo	1969-1981	4.03
1744	Libros Auxiliares de Cuentas Corrientes de Recaudación en Período Ejecutivo	1977-1985	4.03
1745	Libro Registro General de Expedientes de Fallidos	1967	4.03
1746	Libros Registro Generales de Recaudación	1969-1978	4.03
1747	Libros Registro Generales de Recaudación	1978-1987	4.03
1748	Libros de Recaudación en Período Voluntario. Agua	1969-1970	4.03
1749	Libros de Recaudación en Período Voluntario. Agua	1970-1971	4.03
1750	Libros de Recaudación en Período Voluntario. Agua	1971	4.03
1751	Libros de Recaudación en Período Voluntario. Agua	1972-1973	4.03
1752	Libros de Recaudación en Período Voluntario. Agua	1974-1975	4.03
1753	Libros de Recaudación en Período Voluntario. Agua ²³²	1975	4.03
1754	Libros de Recaudación en Período Voluntario. Matadero	1964-1968	4.03
1755	Libros de Recaudación en Período Voluntario. Matadero	1968-1974	4.03
1756	Libros de Recaudación en Período Voluntario. Matadero	1974-1984	4.03
1757	Libros de Recaudación en Período Voluntario. Matadero	1984-1989	4.03
1758	Listas Cobratorias. Agua y Basura ²³³	1988	4.03
1759	Listas Cobratorias. Agua y Basura	1989	4.03
1760	Listas Cobratorias. Agua y Basura	1989	4.03

INVENTARIO

SIGNATURA	DESCRIPCIÓN	FECHAS EXTREMAS	CÓDIGO
1761	Listas Cobratorias. Agua y Basura	1990	4.03
1762	Listas Cobratorias. Agua y Basura	1990	4.03
1762	Listas Cobratorias. Alcantarillado	1990	4.03
1763	Listas Cobratorias. Alcantarillado, Canales, Miradores y Otros	s.f.	4.03
1763	Listas Cobratorias. Canales y Canales	1934	4.03
1763	Listas Cobratorias. Canon y Censos de Propios	1922/1937	4.03
1763	Listas Cobratorias. Cementerio	1984	4.03
1763	Listas Cobratorias. Circulación de Vehículos	1979/1990	4.03
1764	Listas Cobratorias. Contribución Rústica	1954/1990	4.03
1764	Listas Cobratorias. Contribución Urbana	1953/1972	4.03
1765	Listas Cobratorias. Contribución Urbana	1989	4.03
1766	Listas Cobratorias. Contribución Urbana	1990-s.f.	4.03
1766	Listas Cobratorias. Repartimiento General de Utilidades para cubrir Déficit Presupuestario	1923	4.03
1766	Listas Cobratorias. Seguridad Social	1985	4.03
1766	Listas Cobratorias. Trabajo Personal	1968/1985	4.03
1766	Listas Cobratorias. Exacciones Municipales Varias	1959/1990	4.03
1767	Recibos. Contribuciones Especiales	1980	4.03
1768	Recibos. Contribuciones Especiales	1980	4.03
1769	Recibos. Cementerio	1952-1962	4.03
1770	Recibos. Cementerio	1962/1967	4.03
1771	Relaciones de Certificaciones de Descubierito	1988-1991	4.03
1771	Relaciones de Deudores. Alcantarillado, Canales, Basura, Rejas y Otros	1952/1986	4.03
1771	Relaciones de Deudores. Circulación de Vehículos	1969/1986	4.03
1772	Relaciones de Deudores. Contribuciones Especiales	1968	4.03
1772	Relaciones de Deudores. Contribución Rústica	1955/1986	4.03
1772	Relaciones de Deudores. Contribución Urbana	1955/1986	4.03
1772	Relaciones de Deudores. Entrada de Vehículos	1980	4.03
1772	Relaciones de Deudores. Establecimientos Comerciales e Industriales	1985-1986	4.03
1772	Relaciones de Deudores. Guardería Rural y Vehículos con Llantas de Hierro	1968-1970	4.03
1772	Relaciones de Deudores. Infracciones de Tráfico	1981/1990	4.03
1772	Relaciones de Deudores. Inmuebles	1968-1970	4.03
1772	Relaciones de Deudores. Licencia Fiscal de Actividades Comerciales e Industriales	1986	4.03
1772	Relaciones de Deudores. Licencia Fiscal de Actividades Profesionales y Artistas	1986	4.03

INVENTARIO

SIGNATURA	DESCRIPCIÓN	FECHAS EXTREMAS	CÓDIGO
1772	Relaciones de Deudores. Licencia Fiscal de Auto-Taxis	1986	4.03
1772	Relaciones de Deudores. Licencias de Obras	1980-1985	4.03
1772	Relaciones de Deudores. Portadas, Escaparates y Vitrinas	1980	4.03
1772	Relaciones de Deudores. Publicidad	1980	4.03
1772	Relaciones de Deudores. Plusvalía	1980	4.03
1772	Relaciones de Deudores. Prestación Personal	1956	4.03
1772	Relaciones de Deudores. Prestación de Transporte	1956	4.03
1772	Relaciones de Deudores. Terrazas, Miradores y Otros Salientes	1980	4.03
1772	Relaciones de Deudores. Vigilancia en Establecimientos, Mesas y Sillas	1968/1983	4.03
1773	Relaciones de Recibos pendientes de Cobro	1952/1984	4.03
1773	Relaciones de Recibos Varios	1958/1989	4.03
	<i>Asuntos Generales</i>		4.03
1774	Miscelánea ²³⁴	1829/1891	4.03
1775	Expedientes de Asuntos Generales	1954/1987	4.03
	Caja		4.03
	<i>Expedientes</i>		4.03
1775	Cuentas. Valores independientes y Auxiliares del Presupuesto	1961/1979	4.03
	<i>Registros</i>		4.03
1776	Libros de Actas de Arqueo	1873-1891	4.03
1777	Libros de Actas de Arqueo	1902-1908	4.03
1778	Libros de Actas de Arqueo	1909-1917	4.03
1779	Libros de Actas de Arqueo	1917-1925	4.03
1780	Libros de Actas de Arqueo	1925-1929	4.03
1781	Libros de Actas de Arqueo	1929-1933	4.03
1782	Libros de Actas de Arqueo	1933-1936	4.03
1783	Libros de Actas de Arqueo	1937-1940	4.03
1784	Libros de Actas de Arqueo	1941-1949	4.03
1785	Libros de Actas de Arqueo	1953-1955	4.03
1786	Libros de Actas de Arqueo	1956-1963	4.03
1787	Libros de Actas de Arqueo	1963-1970	4.03
1788	Libros de Actas de Arqueo	1964-1968	4.03
1789	Libros de Actas de Arqueo	1968-1974	4.03

INVENTARIO

SIGNATURA	DESCRIPCIÓN	FECHAS EXTREMAS	CÓDIGO
1790	Libros de Actas de Arqueo	1971-1974	4.03
1791	Libros de Actas de Arqueo	1974-1977	4.03
1792	Libros de Actas de Arqueo	1974-1976	4.03
1793	Libros de Actas de Arqueo	1976-1983	4.03
1794	Libros de Actas de Arqueo	1982-1984	4.03
1795	Libros de Actas de Arqueo	1983-1985	4.03
1796	Libros de Actas de Arqueo	1983-1984	4.03
1797	Libros de Actas de Arqueo	1983-1985	4.03
1798	Libros de Actas de Arqueo	1985	4.03
1799	Libro Auxiliar de Efectos	1965-1977	4.03
1800	Libros de Caja	1890-1891	4.03
1801	Libros de Caja	1891-1892	4.03
1802	Libros de Caja	1893-1897	4.03
1803	Libros de Caja	1894-1895	4.03
1804	Libros de Caja	1896-1897	4.03
1805	Libros de Caja	1897-1898	4.03
1806	Libros de Caja	1898-1899	4.03
1807	Libros de Caja	1899-1900	4.03
1808	Libros de Caja	1900	4.03
1809	Libros de Caja	1901	4.03
1810	Libros de Caja	1902-1903	4.03
1811	Libros de Caja	1904-1906	4.03
1812	Libros de Caja	1907-1908	4.03
1813	Libros de Caja	1909	4.03
1814	Libros de Caja	1910	4.03
1815	Libros de Caja	1911	4.03
1816	Libros de Caja	1912	4.03
1817	Libros de Caja	1913	4.03
1818	Libros de Caja	1914-1915	4.03
1819	Libros de Caja	1915-1916	4.03
1820	Libros de Caja	1916-1918	4.03
1821	Libros de Caja	1918-1920	4.03
1822	Libros de Caja	1920-1921	4.03
1823	Libros de Caja	1921	4.03
1824	Libros de Caja	1922-1923	4.03
1825	Libros de Caja	1923-1924	4.03
1826	Libros de Caja	1924-1925	4.03
1827	Libros de Caja	1925-1926	4.03
1828	Libros de Caja	1926	4.03

INVENTARIO

SIGNATURA	DESCRIPCIÓN	FECHAS EXTREMAS	CÓDIGO
1829	Libros de Caja	1927	4.03
1830	Libros de Caja	1928	4.03
1831	Libros de Caja	1929	4.03
1832	Libros de Caja	1930-1931	4.03
1833	Libros de Caja	1932-1933	4.03
1834	Libros de Caja	1934	4.03
1835	Libros de Caja	1935-1938	4.03
1836	Libros de Caja	1938	4.03
1837	Libros de Caja	1939-1944	4.03
1838	Libros de Caja	1945	4.03
1839	Libros de Caja	1946	4.03
1840	Libros de Caja	1947	4.03
1841	Libros de Caja	1948	4.03
1842	Libros de Caja	1949	4.03
1843	Libros de Caja	1950	4.03
1844	Libros de Caja	1951-1952	4.03
1845	Libros de Caja	1953-1954	4.03
1846	Libros de Caja	1955	4.03
1847	Libros de Caja	1956	4.03
1848	Libros de Caja	1956	4.03
1849	Libros de Caja	1957	4.03
1850	Libros de Caja ²³⁵	1957	4.03
1851	Libros de Caja	1958	4.03
1852	Libros de Caja	1959	4.03
1853	Libros de Caja	1960	4.03
1854	Libros de Caja	1961	4.03
1855	Libros de Caja	1962	4.03
1856	Libros de Caja	1963	4.03
1857	Libros de Caja	1964	4.03
1858	Libros de Caja	1965	4.03
1859	Libros de Caja	1966	4.03
1860	Libros de Caja	1967	4.03
1861	Libros de Caja	1968	4.03
1862	Libros de Caja	1969	4.03
1863	Libros de Caja	1970	4.03
1864	Libros de Caja	1971	4.03
1865	Libros de Caja	1972	4.03
1866	Libros de Caja	1973	4.03
1867	Libros de Caja	1974	4.03

INVENTARIO

SIGNATURA	DESCRIPCIÓN	FECHAS EXTREMAS	CÓDIGO
1868	Libros de Caja	1975	4.03
1869	Libros de Caja	1976	4.03
1870	Libros de Caja	1977	4.03
1871	Libros de Caja	1978	4.03
1872	Libros de Caja	1978	4.03
1873	Libros de Caja	1979	4.03
1874	Libros de Caja	1980	4.03
1875	Libros de Caja	1981	4.03
1876	Libros de Caja	1982	4.03
1877	Libros de Caja	1982	4.03
1878	Libros de Caja	1983	4.03
1879	Libros de Caja	1984	4.03
1880	Libros de Caja	1983	4.03
1881	Libros de Caja	1983 ²³⁶	4.03
1882	Libros de Caja	1984	4.03
1883	Libros de Caja	1985	4.03
1884	Libros de Caja	1985	4.03
1885	Libros de Caja	1986	4.03
1886	Libros de Caja	1986	4.03
1887	Libros de Caja	1987	4.03
1888	Libros de Caja	1988 ²³⁷	4.03
1889	Libros de Caja	1989	4.03
1890	Libros de Caja	1990	4.03
1891	Libros de Valores Independientes y Auxiliares	1951-1952	4.03
1892	Libros de Valores Independientes y Auxiliares	1951-1954	4.03
1893	Libros de Valores Independientes y Auxiliares	1951-1960	4.03
1894	Libros de Valores Independientes y Auxiliares	1958	4.03
1895	Libros de Valores Independientes y Auxiliares	1961-1963	4.03
1896	Libros de Valores Independientes y Auxiliares	1964-1966	4.03
1897	Libros de Valores Independientes y Auxiliares	1967-1970	4.03
1898	Libros de Valores Independientes y Auxiliares	1970-1973	4.03
1899	Libros de Valores Independientes y Auxiliares	1974-1976	4.03
1900	Libros de Valores Independientes y Auxiliares	1976-1977	4.03
1901	Libros de Valores Independientes y Auxiliares	1978	4.03
1902	Libros de Valores Independientes y Auxiliares	1979	4.03
1903	Libros de Valores Independientes y Auxiliares	1980	4.03
1904	Libros de Valores Independientes y Auxiliares	1981	4.03
1905	Libros de Valores Independientes y Auxiliares	1982	4.03
1906	Libros de Valores Independientes y Auxiliares	1983	4.03

INVENTARIO

SIGNATURA	DESCRIPCIÓN	FECHAS EXTREMAS	CÓDIGO
1907	Libros de Valores Independientes y Auxiliares	1984	4.03
1908	Libros de Valores Independientes y Auxiliares	1985	4.03
1909	Libros de Valores Independientes y Auxiliares	1986	4.03
1910	Libros de Valores Independientes y Auxiliares	1987	4.03
1911	Libros de Valores Independientes y Auxiliares	1988	4.03
1912	Libros de Valores Independientes y Auxiliares	1990	4.03
1913	Libros de Cuentas Corrientes Bancarias	1974-1978	4.03
1914	Libros de Cuentas Corrientes Bancarias	1978-1983	4.03
1915	Libros de Cuentas Corrientes Bancarias	1979-1982	4.03
1916	Libros de Cuentas Corrientes Bancarias	1982-1983	4.03
1917	Libros de Cuentas Corrientes Bancarias	1982-1983	4.03
1918	Justificantes de Movimiento de Cuenta Corriente de la Caja de Ahorros de Jerez	1982-1988	4.03
1919	Justificantes de Movimiento de Cuenta Corriente de la Caja de Ahorros Provincial San Fernando de Sevilla	1987-1989	4.03
1919	Justificantes de Movimiento de Cuenta Corriente de la Caja de Ahorros de Ronda	1985-1988	4.03
1919	Justificantes de Movimiento de Cuenta Corriente de la Caja Rural Provincial de Cádiz	1981-1983	4.03
1919	Justificantes de Movimiento de Cuenta Corriente del Banco Hispanoamericano	1982/1989	4.03
1919	Justificantes de Movimiento de Cuenta Corriente del Banco de Crédito Local	1984-1989	4.03
Documentación No Municipal			
<i>Documentación Notarial</i> ²³⁸			
1920	Cartas de Pago	1654/1666	
1920	Demandas	1682	
1920	Fundación de Capellanías	1781	
1920	Escrituras de Poder	1762/1873	
1920	Escrituras de Ventas	1546/s.f. ²³⁹	
1920	Imposición de Censos	1646	
1920	Obligación	1599	
1920	Recibos	1699/1714	
1920	Reconocimiento de Censos	1563/1614	
1920	Testamentos	1555/S.F.	
1920	Ventas de Censo	1655/1773	

INVENTARIO

SIGNATURA	DESCRIPCIÓN	FECHAS EXTREMAS	CÓDIGO
1920	Documentación Suelta	1558/1591. ²⁴⁰	
1920	Registro de Escrituras	s.f.. ²⁴¹	
	<i>Documentación no Municipal</i>	1707/1781	
	<i>Fundaciones</i>		
1920	Fundación Alvaro Sánchez Chillón Ayudas Económicas a Huérfanos	1933	
1920	Fundación Mapfre Becas de Formación de Minusválidos	1988	
1920	Organización Nacional de Ciegos Dignificación Laboral de Vendedores	1989	
	Hospital de la Resurrección		
1920	Cuentas	1637/1782	
1920	Escrituras. Imposición de Censos	1563/1600	
1920	Escrituras. Poder	1584/1688	
1920	Escrituras. Reconocimientos de Censos	1564/1775	
1921	Escrituras. Ventas	1726/s.f.	
1921	Mandamientos de Apremio	1711	
1921	Recibos	1712/1744	
1921	Reclamación de Censos	1525/1819	
1921	Recursos	1610	
1921	Sentencias	1690	
1921	Testamentos	1693/s.f.	
1921	Documentos Suelos	s.f.	
1921	Libro de Registro de Gastos	1720	
1921	Libro Registro de Rentas	1727/1761	

NOTAS AL INVENTARIO

NOTAS

- 1.- Este Libro de Actas Capitulares contiene además otros documentos. No se ha considerado Miscelánea por ser mayoría las Actas de Sesiones. Están descritas en Relaciones Sumarias. Se ha hecho relación sumaria de éste libro pues además de las Actas Capitulares contiene expedientes varios.
- 2.- El Libro de Actas Capitulares de 1900-1901 comprende las páginas 1 a 114 y está encuadernado con Expedientes de Sesiones de Juntas Locales, no se ha considerado Miscelánea por ser mayoría las Actas de Sesiones. Están descritas en Relaciones Sumarias.
- 3.- Las Actas Capitulares comienza en el mes de Junio de 1903 y hay otro libro con la signatura 275, descrito como miscelánea en relaciones sumarias, que contiene Actas de Sesiones de Enero a Mayo de 1903.
- 4.- Al final del Libro de Actas de Ayuntamiento Pleno de 1922-1924 comienza un Libro de Actas de Sesiones de la Comisión Municipal Permanente que comprende las fechas de 1 de Abril de 1924 a 30 de Septiembre de 1924, pags. 150-200.
- 5.- Desde el 20 de Julio de 1936 hasta la Sesión Ordinaria de 14 de Julio de 1948 en que se constituye de nuevo el Ayuntamiento Pleno, éste se denomina "Comisión Gestora".
- 6.- El Libro de Actas de Sesiones de 1949-1950 contiene solo una Sesión Extraordinaria del Ayuntamiento Pleno de 1950 y Actas de Sesiones de la Comisión Municipal Permanente de Abril a Junio de 1949.
- 7.- Copia de la Escritura de Transacción entre el Ilmo. Sr. D. Fadrique Enríquez de Ribera, Marqués de Tarifa y el Concejo, Justicia y Regimiento, Vecinos de la Villa de Bornos. El documento de 1873, tiene una diligencia final en la que se especifica que es copia de otro de 1536 conservado en el Archivo del Cabildo. Existe otra copia de 1923 transcrita de un documento del Archivo de Protocolos de Sevilla.
- 8.- Se trata de expedientes de: Sorteo de parcelas en el Coto de Bornos, 1950-1951; Regulación de los nuevos pueblos construidos por el Instituto Nacional de Colonización, 1955; Acogimiento a la Carta económica para el Coto de Bornos, 1956.
- 9.- Contiene un expediente de deslinde entre los términos municipales de Bornos y Arcos, 1976; Deslinde de las Cañadas del término de Bornos, 1989; Hay otros expedientes relacionados con el deslinde de Arcos de la Frontera en "Incorporación y segregación de términos municipales".
- 10.- Contiene los años 1973, 1975-1977, 1981, 1982 y 1990.
- 11.- Contiene los años 1970-1971, 1973-1976, 1985-1986.
- 12.- Contiene los años 1957, 1972, 1974-1977, 1980-1990.
- 13.- Comprende los años 1512, 1955-1957.
- 14.- Se trata de un expediente de constitución de la Junta Local para la conmemoración del XIX Centenario de la Virgen del Pilar, 1940.
- 15.- Contiene los años 1957, 1962-1963, 1970, 1973, 1979-1981.
- 16.- En Junio de 1985 la Comisión Municipal Permanente cambia su denominación por la de Comisión de Gobierno.

NOTAS AL INVENTARIO

- 17.– Contiene los años 1954-1959, 1964, 1973, 1976, 1979-1984.
- 18.– De la caja 136 a la 144 los certificados son de: empadronamiento, convivencia, amillaramiento y residencia.
- 19.– La caja 148, 149 y 150 contienen un “Estudio integral de la Serranía Gaditana, análisis diagnóstico”.
- 20.– Esta serie tiene una ordenación cronológica por años y meses.
- 21.– De la caja 152 a la 155 hay correspondencia de entrada y salida y van unidas por estar las salidas al dorso de las entradas.
- 22.– Comprende correspondencia de entrada y salida de los meses de Enero a Junio de 1941
- 23.– El año 1941 tiene correspondencia de entrada y salida de los meses de Julio a Diciembre. La correspondencia de los años 1942 a 1947 es de entrada exclusivamente.
- 24.– Los años 1948 y 1949 son de correspondencia de entrada. Los años 1950 y 1951 son correspondencia de entrada y salida.
- 25.– De la caja 156 a la 219 hay correspondencia de entrada exclusivamente.
- 26.– Comprende correspondencia de entrada de los meses de Enero a Junio de 1962.
- 27.– Comprende correspondencia de entrada de los meses de Julio a Diciembre de 1962.
- 28.– Comprende correspondencia de entrada de los meses de Enero a Junio de 1965.
- 29.– Comprende correspondencia de entrada de los meses de Julio a Diciembre de 1965.
- 30.– Comprende correspondencia de entrada de los meses de Enero a Junio de 1975.
- 31.– Comprende correspondencia de entrada de los meses de Julio a Diciembre de 1975.
- 32.– Comprende correspondencia de entrada de los meses de Enero a Junio de 1976.
- 33.– Comprende correspondencia de entrada de los meses de Julio a Diciembre de 1976.
- 34.– Comprende correspondencia de entrada de los meses de Enero a Junio de 1977.
- 35.– Comprende correspondencia de entrada de los meses de Julio a Diciembre de 1977.
- 36.– Comprende correspondencia de entrada de los meses de Enero a Junio de 1978.
- 37.– Comprende correspondencia de entrada de los meses de Julio a Diciembre de 1978.
- 38.– Comprende correspondencia de entrada de los meses de Enero a Julio de 1979.
- 39.– Comprende correspondencia de entrada de los meses de Agosto a Diciembre de 1979.
- 40.– Comprende correspondencia de entrada de los meses de Enero a Junio de 1980.
- 41.– Comprende correspondencia de entrada de los meses de Julio a Diciembre de 1980.
- 42.– Comprende correspondencia de entrada de los meses de Enero a Junio de 1981.
- 43.– Comprende correspondencia de entrada de los meses de Julio a Diciembre de 1981.
- 44.– Comprende correspondencia de entrada de los meses de Enero a Junio de 1982.
- 45.– Comprende correspondencia de entrada de los meses de Julio a Diciembre de 1982.
- 46.– Comprende correspondencia de entrada de los meses de Enero a Abril de 1983.
- 47.– Comprende correspondencia de entrada de los meses de Mayo a Agosto de 1983.
- 48.– Comprende correspondencia de entrada de los meses de Septiembre a Diciembre de 1983.
- 49.– Comprende correspondencia de entrada de los meses de Enero a Mayo de 1985.
- 50.– Comprende correspondencia de entrada de los meses de Junio a Agosto de 1985.
- 51.– Comprende correspondencia de entrada de los meses de Septiembre a Octubre de 1985.
- 52.– Comprende correspondencia de entrada de los meses de Noviembre a Diciembre de 1985.
- 53.– Comprende correspondencia de entrada de los meses de Enero a Febrero de 1986.
- 54.– Comprende correspondencia de entrada del mes de Marzo de 1986.

NOTAS AL INVENTARIO

- 55.- Comprende correspondencia de entrada del mes de Abril de 1986.
- 56.- Comprende correspondencia de entrada del mes de Mayo de 1986.
- 57.- Comprende correspondencia de entrada de los meses de Junio a Julio de 1986.
- 58.- Comprende correspondencia de entrada de los meses de Agosto a Septiembre de 1986.
- 59.- Comprende correspondencia de entrada de los meses de Octubre a Noviembre de 1986.
- 60.- Comprende correspondencia de entrada del mes de Diciembre de 1986.
- 61.- Comprende correspondencia de entrada de los meses de Enero a Febrero de 1987.
- 62.- Comprende correspondencia de entrada de los meses de Marzo a Abril de 1987.
- 63.- Comprende correspondencia de entrada de los meses de Mayo a Junio de 1987.
- 64.- Comprende correspondencia de entrada del mes de Julio de 1987.
- 65.- Comprende correspondencia de entrada del mes de Agosto de 1987.
- 66.- Comprende correspondencia de entrada de los meses de Septiembre a Octubre de 1987.
- 67.- Comprende correspondencia de entrada de los meses de Noviembre a Diciembre de 1987.
- 68.- Comprende correspondencia de entrada de los meses de Enero a Junio de 1988.
- 69.- Comprende correspondencia de entrada de los meses de Julio a Diciembre de 1988.
- 70.- De la caja 220 a la 271 hay correspondencia de salida exclusivamente.
- 71.- Comprende correspondencia de salida de los meses de Enero a Junio de 1960.
- 72.- Comprende correspondencia de salida de los meses de Julio a Diciembre de 1960.
- 73.- Comprende correspondencia de salida de los meses de Enero a Agosto de 1962.
- 74.- Comprende correspondencia de salida de los meses de Septiembre a Diciembre de 1962.
- 75.- Comprende correspondencia de salida de los meses de Enero a Junio de 1965.
- 76.- Comprende correspondencia de salida de los meses de Julio a Diciembre de 1965.
- 77.- Comprende correspondencia de salida de los meses de Enero a Junio de 1966.
- 78.- Comprende correspondencia de salida de los meses de Julio a Diciembre de 1966.
- 79.- Comprende correspondencia de salida de los meses de Enero a Junio de 1968.
- 80.- Comprende correspondencia de salida de los meses de Julio a Diciembre de 1968.
- 81.- Comprende correspondencia de salida de los meses de Enero a Junio de 1971.
- 82.- Comprende correspondencia de salida de los meses de Julio a Diciembre de 1971.
- 83.- Comprende correspondencia de salida de los meses de Enero a Junio de 1972.
- 84.- Comprende correspondencia de salida de los meses de Julio a Diciembre de 1972.
- 85.- Comprende correspondencia de salida de los meses de Enero a Junio de 1973.
- 86.- Comprende correspondencia de salida de los meses de Julio a Diciembre de 1973.
- 87.- Comprende correspondencia de salida de los meses de Enero a Julio de 1977.
- 88.- Comprende correspondencia de salida de los meses de Agosto a Diciembre de 1977.
- 89.- Comprende correspondencia de salida de los meses de Enero a Junio de 1978.
- 90.- Comprende correspondencia de salida de los meses de Julio a Diciembre de 1978.
- 91.- Comprende correspondencia de salida de los meses de Enero a Junio de 1979.
- 92.- Comprende correspondencia de salida de los meses de Julio a Diciembre de 1979.
- 93.- Comprende correspondencia de salida de los meses de Enero a Julio de 1985.
- 94.- Comprende correspondencia de salida de los meses de Agosto a Diciembre de 1985.
- 95.- Comprende correspondencia de salida de los meses de Enero a Junio de 1986.
- 96.- Comprende correspondencia de salida de los meses de Julio a Diciembre de 1986.
- 97.- Comprende correspondencia de salida de los meses de Enero a Junio de 1987.

NOTAS AL INVENTARIO

- 98.– Comprende correspondencia de salida de los meses de Julio a Diciembre 1987.
- 99.– Comprende correspondencia de salida de los meses de Enero a Junio de 1988.
- 100.– Comprende correspondencia de salida de los meses de Julio a Diciembre de 1988.
- 101.– De la caja 272 a la 292 se hayan encuadernados juntos tanto expedientes como registros (denominándose “miscelánea”) siendo ésta práctica administrativa habitual, de 1870 a 1932, lo cual no ha permitido incluirlos en sus secciones y series correspondientes. Todas ellas están descritas en las relaciones sumarias y en el índice han sido consignados términos que permiten otro tipo de búsqueda.
- 102.– Contiene un expediente de adquisición del Convento del Corpus Christie para Centro de Formación Profesional, 1975.
- 103.– Contiene expedientes de arrendamiento de partes del Castillo al Casino Bornense, 1954, 1956, 1971 y 1989; Contiene el expediente de arrendamiento de la Casa Ordóñez por la Peña Flamenca, 1982.
- 104.– Contiene un expediente de enajenación del Convento del Corpus Christie a la Caja de Ahorros de Jerez, 1975-1980.
- 105.– Contiene: Expediente de expropiación de tierras para la construcción del Pantano, 1954/1958; Expediente de expropiación de terrenos para la construcción de la vía férrea Jerez- Almargen.
- 106.– Se ha seguido una ordenación alfabética.
- 107.– En la Miscelánea con signatura 363 hay un Inventario de 1933.
- 108.– Expediente con motivo de recopilación de datos artísticos e históricos sobre esta villa, 1955.
- 109.– Se ha ordenado alfabéticamente por nombre de las calles por considerar que tanto la actividad como el titular pueden cambiar.
- 110.– No se ha distinguido entre obra mayor y obra menor por encontrarse los expedientes numerados y ordenados en el libro registro de licencias de obras siguiendo esta numeración. Los proyectos de obras se han ordenado a continuación de los expedientes. Existe un catálogo de obras en base de datos.
- 111.– De la caja 493 a 509, que contienen obras municipales, están unidos los expedientes y los proyectos de obras; Se han hecho relaciones sumarias de todas las Obras Municipales.
- 112.– En las cajas 510 a 523 están unidos los expedientes con los proyectos. Estas obras de Planes Provinciales están descritas en relaciones sumarias.
- 113.– En Juntas Locales de Agricultura se incluyen las siguientes: Junta Local del Censo de Campesinos, Junta Local de Crédito Agrícola, Junta Inspectora Local de Concesión de Auxilios Económicos a Agricultores y Junta Local de Tenedores de Trigo.
- 114.– La denominación de algunas de éstas Juntas Locales son: Junta Local para remediar el paro obrero, Jurado Mixto de Alimentación, de Harinería y Molinería, del Trabajo Rural, Jurado Mixto del Transporte Terrestre, Junta Local de Paro Obrero, Comisión del Paro Laboral, Comisión Administradora de los Fondos del Impuesto para Prevención del Paro Obrero, Junta Local del Paro y Comisión Arbitral de Patronos y Obreros.
- 115.– Se han hecho relaciones sumarias de las subvenciones y obras de Empleo Comunitario, Paro Obrero y PER.
- 116.– De la caja 555 a la 562 son obras de reparaciones generales en Bornos y Coto de Bornos.

NOTAS AL INVENTARIO

- 117.– Todos los Expedientes están cosidos y encuadernados juntos y en el lomo pone: “Pósitos. Expedientes de apremio, 1899”; No se ha hecho relaciones sumarias por ser de la misma serie y el mismo año; Son expedientes de apremio a particulares.
- 118.– Todos los Expedientes están cosidos y encuadernados juntos y en el lomo pone: “Pósitos. Expedientes de apremio, 1899”; No se ha hecho relaciones sumarias por ser de la misma serie y el mismo año; Son expedientes de apremio a particulares.
- 119.– Todos los Expedientes están cosidos y encuadernados juntos y en el lomo pone: “Pósito. Expedientes de apremio, 1906”; No se ha hecho relaciones sumarias por ser de la misma serie y el mismo año; Son expedientes de apremio a particulares.
- 120.– Todos los Expedientes están cosidos y encuadernados juntos ; No se ha hecho relaciones sumarias por ser de la misma serie y el mismo año.
- 121.– Se trata de expedientes generales de apremio, a excepción de uno individual de los folios 282 a 287. Todos los expedientes están cosidos y encuadernados juntos sin seguir una ordenación cronológica ni alfabética.
- 122.– Todos los Expedientes están cosidos y encuadernados y en el lomo pone: “Pósito. Cuentas de Caudales, 1877-1891”.
- 123.– Todos los Expedientes están cosidos y encuadernados y en el lomo pone: “Tomo 13. Cuentas de ordenación, 1877-1891”.
- 124.– Todos los Expedientes están cosidos y encuadernados y en el lomo pone: “Tomo 16. Escrituras de obligación, 1873-1879”.
- 125.– Todos los Expedientes están cosidos y encuadernados y en el lomo pone: “Tomo 17. Escrituras de obligación, 1880-1891”.
- 126.– Todos los Expedientes están encuadernados y desordenados cronológicamente.
- 127.– Faltan los años de 1962 a 1965.
- 128.– Todos los Expedientes están cosidos siguiendo una ordenación cronológica.
- 129.– De la caja 613 a la 627 se hayan encuadernados juntos tanto expedientes como registros (denominándose “miscelánea”) siendo ésta práctica administrativa habitual entre 1872 y 1929, lo cual no ha permitido incluirlos en sus secciones y series correspondientes. Todas ellas están descritas en las relaciones sumarias y en el índice han sido consignados términos que permiten otro tipo de búsqueda.
- 130.– En los folios 209 a 284 de este libro hay referencia al incendio del archivo municipal ocurrido en 1872.
- 131.– Las cajas 639 y 640 comprenden las mismas fechas, de 1873 a 1891 y la diferencia está en que uno de los ejemplares es para Secretaría y el otro para Depositaria.
- 132.– Las cajas 641 y 642 comprenden las mismas fechas, de 1874 a 1891 y la diferencia está en que uno de los ejemplares es para Secretaría y el otro para Depositaria.
- 133.– Todos los Expedientes están cosidos y encuadernados y en el lomo pone: “Tomo 12. Listas Cobratorias, 1874-1890”.
- 134.– Las cajas 655 y 656 comprenden las mismas fechas, de 1873 a 1891 y la diferencia está en que uno de los ejemplares es para Secretaría y el otro para Depositaria.
- 135.– Las cajas 657 (Tomo 4) y 658 (Tomo 5) comprenden las mismas fechas, de 1873 a 1891 y la diferencia está en que uno de los ejemplares es para Secretaría y el otro para Depositaria.
- 136.– La Junta Local es la Comisión Local de Policía Rural.

NOTAS AL INVENTARIO

- 137.- Faltan los años: 1982 y de 1984 a 1989.
- 138.- Comprende los años: 1958, 1966, 1968, 1982 y 1988-1990.
- 139.- Comprende censos caninos cuyas fechas son: 1964, 1968, 1980-1983.
- 140.- De la caja 679 a la 686 los registros están ordenados por número de nichos por lo que las fechas coinciden en muchos casos.
- 141.- Contiene expedientes relativos a: diversas actuaciones en el río Guadalete, eliminación de vertidos de alpechín en el río Guadalquivir, propuesta sobre el cementerio nuclear de "El Cabril" y otros.
- 142.- Los Expedientes de Ayudas económicas, por enfermedad y por ancianidad de las cajas 706 a 712 están ordenados alfabéticamente.
- 143.- Todos los expedientes de préstamos del Patronato de Mejora de la Vivienda Rural están ordenados cronológica y alfabéticamente.
- 144.- Contiene expediente sobre recogida de tarjetas de racionamiento.
- 145.- Comprende las fechas: 1941, 1945, 1960, 1964, 1972-1974, 1976, 1978-1980 y s.f. Los Padrones de 1941 y 1945 son de huérfanos de la Revolución Nacional y de la Guerra Civil.
- 146.- Contiene documentación general y admisiones de Álvarez a Galindo.
- 147.- Contiene documentación de admisiones de Gutiérrez a Suárez.
- 148.- Son expedientes y registros encuadernados juntos descritos en Relaciones Sumarias. Contiene un inventario de objetos y ornamentos sagrados que existen en la Iglesia Capilla del Convento del Corpus Christie 1873.
- 149.- Contiene entre otros, un expediente de rehabilitación del Castillo de 1972, un expediente de recuperación y declaración como monumento histórico artístico del Convento del Corpus Christie de 1973 y otro de declaración de la villa de Bornos como conjunto histórico-artístico de 1981-1985.
- 150.- Los boletines demográficos comprendidos en las cajas 753 a 757 incluyen matrimonios, nacimientos y defunciones.
- 151.- La mayoría de los documentos son árboles genealógicos de pretendientes a Capellanías cuyas fechas no son las del documento sino fechas que aparecen en ellos. El resto de los expedientes son de información para Hidalguías de 1566. También hay un Pleito por el derecho a Capellanía de 1707.
- 152.- En el Padrón de 1945 solo se conserva el Distrito 3º, Sección 3ª.
- 153.- En el Padrón de 1965 hay un volumen encuadernado y el resto en hojas sueltas que contienen el Distrito 1º, Sección 1ª; Distrito 2º, Sección 1ª; Distrito 3º, Sección 1ª y Distrito 3º, Sección 2ª.
- 154.- En el Padrón de 1965 se incluye el Distrito 1º, Sección 1ª entre las C/ Amargura y C/ Calvario (hojas 1 a 232).
- 155.- En el Padrón de 1965 se incluye el Distrito 1º, Sección 1ª entre las C/ Cárcel y C/ Moreno de Mora (hojas 233-441).
- 156.- En el Padrón de 1965 se incluye el Distrito 1º, Sección 1ª entre las C/ Peña y C/ San Sebastián (hojas sin numerar). Incluye el Distrito 2º, Sección 2ª entre las C/ Alférez Gavira y C/ Cruz y Traviesa (hojas 1-282).
- 157.- En el Padrón de 1965 se incluye el Distrito 2º, Sección 2ª entre las C/ Corrales y C/ Rosario (hojas 283-420). Incluye el Distrito 3º, Sección 2ª.

NOTAS AL INVENTARIO

- 158.– En el Padrón de 1965 se incluye el Distrito 3º, Sección 3ª entre las C/ Ancha y C/ Carnicería (hojas 1-190). Incluye el Distrito 3º, Sección 3ª entre las C/ Colón y C/ General Varela (hojas 191-344).
- 159.– En el Padrón de 1965 se incluye el Distrito 3º, Sección 3ª entre las C/ José Antonio y C/ Rubio Contreras (hojas 374-525). Incluye el Distrito 3º, Sección 4ª.
- 160.– En el Padrón de 1970 se incluye el Distrito 1º, Sección 1ª (hojas 1-81).
- 161.– En el Padrón de 1970 se incluye el Distrito 1º, Sección 1ª (hojas 82-296).
- 162.– En el Padrón de 1970 se incluye el Distrito 1º, Sección 1ª (hojas 297-371). Incluye el Distrito 1º, Sección 2ª entre las C/ Ordóñez a C/ Calvo Sotelo (hojas 1-107).
- 163.– En el Padrón de 1970 se incluye el Distrito 1º, Sección 2ª (hojas 108-320) entre las C/ Calvo Sotelo, C/ Cruz y Traviesa, C/ Corrales y C/ Ancha.
- 164.– En el Padrón de 1970 se incluye el Distrito 1º, Sección 2ª (hojas 321-538) entre las C/ Ancha, C/ Marimanzano y C/ Cruz y Traviesa.
- 165.– En el Padrón de 1970 se incluye el Distrito 2º, Sección 1ª (hojas 1-132).
- 166.– En el Padrón de 1970 se incluye el Distrito 2º, Sección 1ª (hojas 133-324).
- 167.– En el Padrón de 1970 se incluye el Distrito 2º, Sección 1ª (hojas 325-554).
- 168.– En el Padrón de 1970 se incluye el Distrito 2º, Sección 2ª (hojas 1-190).
- 169.– En el Padrón de 1970 se incluye el Distrito 2º, Sección 2ª (hojas 191-260). Incluye el Distrito 3º, Sección única (hojas 1-100).
- 170.– En el Padrón de 1970 se incluye el Distrito 3º, Sección única (hojas 101-185).
- 171.– En el Padrón de 1975 se incluye el Distrito 1º, Sección 1ª (hojas 1-167).
- 172.– En el Padrón de 1975 se incluye el Distrito 1º, Sección 1ª (hojas 168-361).
- 173.– En el Padrón de 1975 se incluye el Distrito 1º, Sección 2ª (hojas 1-168).
- 174.– En el Padrón de 1975 se incluye el Distrito 1º, Sección 2ª (hojas 169-345).
- 175.– En el Padrón de 1975 se incluye el Distrito 1º, Sección 2ª (hojas 346-455). Incluye el Distrito 2º, Sección 1ª (hojas 1-143).
- 176.– En el Padrón de 1975 se incluye el Distrito 2º, Sección 1ª (hojas 144-375).
- 177.– En el Padrón de 1975 se incluye el Distrito 2º, Sección 1ª (hojas 376-517). Incluye el Distrito 2º, Sección 2ª (hojas 1-138).
- 178.– En el Padrón de 1975 se incluye el Distrito 2º, Sección 2ª (hojas 139-244). Incluye el Distrito 3º, Sección 3ª (hojas 1-200).
- 179.– En el Padrón de 1981 se incluye el Distrito 1º, Sección 1ª (tomo 1). No instalado en Caja (hojas 1-168).
- 180.– En el Padrón de 1981 se incluye el Distrito 1º, Sección 1ª (tomo 2). No instalado en Caja (hojas 169-336).
- 181.– En el Padrón de 1981 se incluye el Distrito 1º, Sección 2ª (tomo 1). No instalado en Caja (hojas 1-220).
- 182.– En el Padrón de 1981 se incluye el Distrito 1º, Sección 2ª (tomo 2). No instalado en Caja (hojas 221-444).
- 183.– En el Padrón de 1981 se incluye el Distrito 2º, Sección 1ª (tomo 1). No instalado en Caja (hojas 1-287).
- 184.– En el Padrón de 1981 se incluye el Distrito 2º, Sección 1ª (tomo 2). No instalado en Caja (hojas sin numerar).

NOTAS AL INVENTARIO

- 185.- En el Padrón de 1981 se incluye el Distrito 2º, Sección 2ª . No instalado en Caja.
- 186.- En el Padrón de 1981 se incluye el Distrito 3º, Sección 1ª . No instalado en Caja.
- 187.- En el Padrón de 1986 se incluye el Distrito 1º, Sección 1ª (tomo 1). No instalado en Caja (hojas 1-151).
- 188.- En el Padrón de 1986 se incluye el Distrito 1º, Sección 1ª (tomo 2). No instalado en Caja (hojas 152-325).
- 189.- En el Padrón de 1986 se incluye el Distrito 1º, Sección 2ª (tomo 1). No instalado en Caja (hojas 1-197).
- 190.- En el Padrón de 1986 se incluye el Distrito 1º, Sección 2ª (tomo 2). No instalado en Caja (hojas 198-407).
- 191.- En el Padrón de 1986 se incluye el Distrito 2º, Sección 1ª (tomo 1). No instalado en Caja (hojas 1-193).
- 192.- En el Padrón de 1986 se incluye el Distrito 2º, Sección 1ª (tomo 2). No instalado en Caja (hojas 194-402).
- 193.- En el Padrón de 1986 se incluye el Distrito 2º, Sección 1ª (tomo 3). No instalado en Caja (hojas 403-630).
- 194.- En el Padrón de 1986 se incluye el Distrito 2º, Sección 2ª . No instalado en Caja (hojas 1-319).
- 195.- En el Padrón de 1986 se incluye el Distrito 3º, Sección única. No instalado en Caja.
- 196.- En el año 1987 se celebraron conjuntamente las Elecciones Locales y las del Parlamento Europeo por lo que comparten la mayoría de documentación.
- 197.- En el año 1986 se celebraron conjuntamente las Elecciones Generales y las del Parlamento Andaluz por lo que comparten la mayoría de documentación.
- 198.- Expedientes de Referéndum para: Sucesión de la Jefatura del Estado; Aprobación de la Ley para la Reforma Política, 1976-1977; Aprobación de la Constitución Española, 1978; Aplicación del art. 151 de la Constitución Española de acceso a la Autonomía de Andalucía, 1981.
- 199.- Expedientes de Referéndum para: Aprobación del Estatuto de Autonomía de Andalucía, 1981; Permanencia de España en la Alianza Atlántica, 1986.
- 200.- Se trata de Libros de Actas de Sesiones de la Junta Municipal de Asociados, 1873/1921. En el lomo pone: "Actas de la Junta Municipal". Comprenden las fechas: 1873-1890; 1903-1907; 1912-1916; 1917; 1921.
- 201.- Contiene Mandamientos de 1926 y 1947.
- 202.- Contiene Mandamientos de 1949, 1951-1953.
- 203.- Son Mandamientos de Ingreso que corresponden al Presupuesto de Inversiones de 1984.
- 204.- Contiene los años 1972-1973 y 1976.
- 205.- Los Cargaremes y Libramientos van cosidos; Lleva una copia del Expediente de Examen y Censura de las Cuentas Municipales del ejercicio 1899-1900.
- 206.- Contiene las Cuentas Generales de los años 1926, 1930, 1932, 1934, 1936, 1939 y 1940
- 207.- Contiene Cuentas Generales del Presupuesto, Liquidación y Cuenta de Administración del Patrimonio de los ejercicios 1951-1958.
- 208.- Los Libros Diarios de Intervención de Pagos 1151, 1152, 1157, 1158 y del 1180 al 1218 no están en cajas debido a su formato, por lo que las fechas aparecen desordenadas.

NOTAS AL INVENTARIO

- 209.- Este Libro no está en caja debido a su formato.
- 210.- Los Libros Diarios de Intervención de Ingresos 1266, 1267, del 1277 al 1279 y del 1299 al 1335 no están en cajas debido a su formato, por lo que las fechas aparecen desordenadas.
- 211.- Este Libro no está en caja debido a su formato.
- 212.- Los Libros Generales de Gastos 1397 a 1429 no están en caja debido a su formato.
- 213.- Los Libros Generales de Rentas y Exacciones 1438 al 1470 no están en caja debido a su formato.
- 214.- En el Libro de Actas de Sesiones número 20 hay expedientes de tributación. Se han hecho Relaciones Sumarias.
- 215.- De la caja 1580 a la 1586 se ha seguido una ordenación alfabética por nombres de calles.
- 216.- De la caja 1588 a la 1593 hay altas, bajas y transferencias de vehículos.
- 217.- De la caja 1605 a la 1616 los expedientes tienen ordenación alfabética por adquirientes.
- 218.- Se han considerado Misceláneas por estar los expedientes desordenados tanto cronológicamente como por series y tipologías documentales, según la practica administrativa durante 1860 a 1925; Se encuentran descritas tanto en relaciones sumarias como en el índice para facilitar la búsqueda por términos.
- 219.- Los Amillaramientos están encuadernados y descritos en Relaciones Sumarias.
- 220.- Se encuentran ordenados alfabéticamente.
- 221.- Todos los Padrones Fiscales han sido ordenados alfabéticamente por conceptos.
- 222.- Algunos de los Repartimientos de las cajas 1665 a 1668 están en mal estado de conservación y encuadernados.
- 223.- Los Repartimientos están encuadernados del más moderno al más antiguo.
- 224.- Los cargos corresponden al concepto de impuesto municipal de agua.
- 225.- Los cargos corresponden al concepto de: Impuesto municipal de Agua y Basura, 1986-1988; Alcantarillado, 1987-1988; Arbitrios municipales varios, 1967/1983; Contadores de agua, 1968/1971; Contribución Rústica, 1968/1975; Contribución Urbana, 1968/1975; Rústica y Urbana, 1955; Licencias de Autotaxis, 1986-1988; Licencias de obras, 1983; Vigilancia de establecimientos, 1987.
- 226.- Los cargos están ordenados por conceptos.
- 227.- Se incluyen los conceptos de: cementerio, contribución rústica y urbana, canales, bajantes, alcantarillado, basuras y rejas, prestación de transporte y rústica y urbana.
- 228.- Los conceptos de las cajas 1727 a la 1729 son: impuesto municipal de agua y arbitrios municipales varios.
- 229.- Los conceptos de las liquidaciones que incluye la caja son: Circulación de vehículos, Contadores de agua y Matadero.
- 230.- Los conceptos de las liquidaciones que incluye la caja son: Mercado de abastos y Ocupación de vía pública.
- 231.- Los conceptos de las liquidaciones que incluye la caja son: Plusvalía, Repartimiento de Utilidades y Venta de placas.
- 232.- Estos libros no están en cajas debido a su formato.
- 233.- Los conceptos de las Listas Cobratorias se han ordenado alfabéticamente.

NOTAS AL INVENTARIO

- 234.- Se ha denominado Miscelánea por estar cosidos juntos los expedientes y los registros; Han sido descritos en relaciones sumarias así como en el índice para poder ser consultados por términos.
- 235.- Los libros 1850 al 1876 no están instalados en cajas debido a su formato.
- 236.- No esta instalado en caja debido a su formato.
- 237.- No esta instalado en caja debido a su formato.
- 238.- Estos expedientes están descritos individualmente en relaciones sumarias.
- 239.- El documento sin fecha está incompleto y en el vuelto del segundo folio hay anotaciones sin relación con el contenido.
- 240.- Son documentos que por su mal estado de conservación o por ser ilegibles no han podido ser descritos.
- 241.- Escrituras Notariales ordenadas alfabéticamente por nombres propios.
- 242.- Estos expedientes están descritos individualmente en relaciones sumarias. El documento de 1727 contiene certificados de bautismo y matrimonio de antecesores y es una especie de árbol genealógico; El documento de 1754 está encuadernado en pergamino y tiene un grabado y escudo heráldico de los titulares; El documento de 1864 está fechado en la Villa de El Bosque.

RELACIONES SUMARIAS

Ayuntamiento Pleno

Caja 20. Actas Capitulares. Consumos y Arbitrios (1894-1895).

Tomo 8

- Libro de Actas Capitulares 1894. (Folios 1-75)
- Libro donde se extienden las Actas de las sesiones que celebra el Ayuntamiento de esta villa en el año de 1895. (Folios 76-202)
- Copia del expediente instruido para escoger el medio de hacer efectivo el encabezamiento de esta villa por consumos, cereales, sal y alcoholes, durante el ejercicio próximo de 1895-1896 y sus recargos municipales autorizados. (Folios 202-215)
- Certificación del expediente instruido pidiendo al gobierno de S.M. autorización de los arbitrios extraordinarios sobre la paja de trigo y cebada, queso de todas clases y pavos, gallos ó gallinas, con el fin de cubrir el déficit que es existente en el presupuesto ordinario del año económico de 1894-1895. (Folios 215-220)
- Copia del Expediente instruido para solicitar del Gobierno de S. M. la creación en esta localidad de arbitrios extraordinarios sobre las especies de consumos no tarifadas, quesos de todas clases, paja de trigo y cebada y pavos, gallos ó gallinas para cubrir el déficit de su presupuesto para el futuro ejercicio económico de 1895-1896. (Folios 221-224)
- Expediente instruido para llevar a efecto el repartimiento de la parte que se calcule de consumo al extrarradio de la población por el arbitrio extraordinario autorizado sobre el de paja de trigo y cebada 1894. (Folios 225-231)
- Expediente instruido para realizar por conciertos o repartimientos el cupo fijado a la indicada zona de extrarradio por el arbitrio expresado sobre pajas 1894-1895. (Folios 232-244)
- Expediente instruido para realizar por conciertos o repartimientos el cupo fijado a la indicada zona del extrarradio por el arbitrio expresado sobre pajas 1895-1896. (Folios 245-283)
- Expediente instruido para el abono de la cantidad de cuatrocientas cincuenta y dos pesetas, cuarenta céntimos por D. Miguel Cuenca Guerola, a los fondos municipales para reintegrar a

RELACIONES SUMARIAS

- los industriales la diferencia de derechos de consumos 1892-1893. (Folios 284-293. (Hay 2 expedientes iguales).
- Expediente de Juicio administrativo en vista de denuncia presentada por la administración del impuesto de consumos 1894. (Folios 294-372)
 - Expediente instruido con motivo de la reclamación que hace el rematante de consumo del año 1889-1890, D. José Armario Moreno de las existencias de aguardientes que resultaron en los establecimientos públicos de venta en 1º de Julio de 1892; 1893. (Folios 373-374)
 - Expediente seguido para hacer cargo al arrendatario de consumos de los arbitrios establecidos sobre pesas y medidas, degüello de reses en el matadero público y tránsito de carruajes en el interior de la población 1895. (Folios 375-378)
 - Expediente instruido para el arriendo en subasta pública del arbitrio sobre Pesas y Medidas para el ejercicio económico 1895-1896; 1895. (Folios 378-392)
 - Expediente instruido para el arriendo en subasta pública del arbitrio de Pesas y Medidas para el ejercicio económico de 1894-1895; 1894. (Folios 393-404)
 - Expediente instruido para llevar a efecto el arriendo en subasta pública del arbitrio sobre Matadero para el ejercicio de 1894-1895; 1894. (Folios 405-415)
 - Expediente instruido para llevar a efecto el arriendo en subasta pública de los arbitrios sobre Carruajes y Puestos públicos para el ejercicio de 1894-1895; 1894. (Folios 416-425)
 - Expediente instruido para llevar a efecto el arriendo en subasta pública de los arbitrios sobre Carruajes para el ejercicio de 1895-1896; 1895. (Folios 426-436)
 - Expediente instruido con motivo de la instancia presentada por D. Baldomero Porrúa y Luna, vecino de Arcos, para que no se le cobre el arbitrio de varios hectólitros de trigo que compró para exportación 1893. (Folios 437-438)
 - Expediente instruido con motivo de la denuncia presentada por el rematante del arbitrio de Pesos y Medidas contra D. Antonio González Ruiz y D. Juan Rodríguez Sevillano 1891. (Folios 439-447)

Caja 22. Actas del Ayuntamiento y Juntas (1899-1903)

Tomo 9

- Libro donde extienden las Actas de las sesiones que celebra el Ayuntamiento 1900. (Folios 1-53)
- Libro donde se extienden las Actas de las sesiones que celebra el Ayuntamiento 1901. (Folios 54-114)
- Libro de Actas de las sesiones que celebra el Ayuntamiento con relación al establecimiento del Pósito Público 1900. (Folios 115-124)
- Libro de Actas de sesiones que celebra el Ayuntamiento con relación al Pósito Público 1901. (Folios 125-136)
- Libro de las Actas de las sesiones que celebra la Junta Municipal de esta villa 1900. (Folios 137-149)
- Libro donde se extienden las Actas de las sesiones que celebra la Junta Pericial en 1900. (Folios 150-161)
- Libro donde se extienden las Actas de las sesiones que celebra la Junta Pericial 1901. (Folios 162-172)

RELACIONES SUMARIAS

- Cuaderno donde se extienden las Actas de las sesiones que celebra la Junta Local de Instrucción Primaria 1899-1900. (Folios 173-184)
- Cuaderno donde se extienden las Actas de las sesiones que celebra la Junta Local de Instrucción Primaria 1901. (Folios 185-188)
- Libro de Actas de las sesiones que celebra la Junta Municipal del Censo de Población de esta villa 1900. (Folios 189-199)
- Expediente seguido para la elección de la Junta Municipal que ha de funcionar desde su toma de posesión hasta la nueva elección en el próximo año de 1902; 1900. (Folios 200-224)
- Expediente seguido para la elección de la Junta Municipal que ha de funcionar desde su toma de posesión hasta la nueva elección en el próximo año de 1903; 1902. (Folios 225-233)
- Expediente seguido para el nombramiento de la Junta Municipal de Sanidad para el bienio 1902 y 1903. (Folios 234-240)
- Expediente instruido para la organización de la Junta Local de Reformas Sociales 1900. (Folios 241-248)

Secretaría. Asuntos Generales

Caja 272 (1870/1924)

- Relaciones de cargo y acta en la cuenta que lleva este municipio con la Diputación Provincial por arbitrios municipales varios para los ejercicios de 1870-1896. (Folios 1-28)
- Estados de débitos a la Diputación Provincial 1924. (Folios 29-39)
- Reglamento de la casa-matadero de Arcos de la Frontera 1899. (Folios 40-45)
- Reglamento de matadero del Ayuntamiento de Villamartín 1901. (Folios 46-56)
- Acta de la subasta de carnes celebrada en el Ayuntamiento para el abastecimiento público 1923. (Folios 57-81)
- Reglamento de Régimen Interior del mercado de abastos “La Concepción” de esta villa 1922. (Folios 82-86)
- Censo del ganado caballar y mular existente en este término 1921. (Folios 87-102)
- Censo del ganado caballar y mular existente en este término 1923. (Folios 103-129)
- Expediente instruido para llevar a cabo la celebración de la Feria de Ganado 1922. (Folios 130-176)
- Expediente instruido para llevar a cabo obras de reparación en el Cementerio Católico de esta villa 1922. (Folios 177-179)
- Expediente sobre reparación por su dueño de la finca ruinososa en C/ Sotos 1923. (Folios 180-182)
- Expediente instruido para proceder a la reparación de la finca ruinososa en la C/ Corredera 1923. (Folios 183-186)
- Expediente instruido para ejecución de obras de reparación y seguridad en el Depósito Municipal de presos 1923. (Folios 187-190)

RELACIONES SUMARIAS

- Expediente instruido para la formación de la lista de familias pobres de este término municipal que tienen derecho a disfrutar la asistencia gratuita de medicina, cirugía y farmacia 1922-1923. (Folios 191-230)
- Padrón de vecinos vacunados y revacunados 1923. (Folios 231-235)
- Expediente para llevar a cabo incautaciones de aceite en virtud de orden del Sr. Delegado del Partido 1924. (Folios 236-249)
- Expediente sobre accidente de trabajo ocurrido al obrero peón de albañil eventual Andrés Guillén Reina 1924. (Folios 250-253)
- Expediente sobre formación de lista de electores con derecho a elegir compromisario 1924. (Folios 254-261)
- Expediente instruido con motivo de orden del Excelentísimo Sr. Gobernador Civil sobre prohibición de publicidad de la película Koenigomark 1924. (Folios 262-267)
- Expediente instruido con motivo de la imposición de una multa a la vecina de esta localidad Inés Sánchez Cordones 1924. (Folios 268-271)
- Expediente instruido con motivo de denuncia por mordedura de perro hidrófobo al niño Manuel García Girón en el lugar conocido como “La Molineta” del término de Arcos de la Frontera 1924. (Folios 272-277)
- Expediente instruido para averiguar si se encuentra hidrófobo el perro que incordió al vecino Cristóbal Redondo García 1924. (Folios 278-280)
- Expediente instruido con motivo de la aparición en el prado “El Monete” de una burra mostrenca 1923. (Folios 281-285)
- Expediente instruido con motivo del hallazgo por fuerzas de la guardia civil de este puesto de dos caballerías mostrencas 1924. (Folios 286-302)
- Expediente instruido con motivo del hallazgo de una cabeza de ganado cabrío sin dueño conocido 1924. (Folios 303-308)
- Expediente instruido en virtud de denuncia contra el farmacéutico Sr. D. Ochoa Vázquez por faltar a lo determinado en las vigentes ordenanzas de farmacia 1924. (Folios 309-312)
- Expediente instruido para subastar la cobranza de los arbitrios municipales durante el ejercicio 1924-1925. 1924. (Folios 313-318)
- Copia del expediente de baja de la contribución territorial de la casa nº 65 de la C/ Ancha de esta villa propiedad de D. Pedro Lamela Gómez 1902. (Folios 319-327)

Caja 273 (1877-1891)

- Expediente instruido para llevar a efecto las elecciones de Compromisarios para Senadores que han de tener lugar el día 28 de marzo de 1877. (Folios 1-12)
- Expediente instruido para la formación y publicación de la lista de mayores contribuyentes para la elección de Senadores, según dispone la ley del 8 de febrero de 1877; 1878. (Folios 12-22)
- Expediente instruido para la formación y publicación de la lista de Concejales y mayores contribuyentes para la elección de Senadores 1879. (Folios 23-29)
- Expediente para la formación y publicación de la lista de Concejales y mayores contribuyentes para la elección de Senadores y nombramiento de compromisarios hecho en Agosto de 1881. (Folios 30-40)

RELACIONES SUMARIAS

- Expediente para la formación y publicación de la lista de Concejales y mayores contribuyentes para la elección de Senadores 1881. (Folios 41-47)
- Expediente para la formación y publicación de la lista de Concejales y mayores contribuyentes para la elección de Senadores 1882. (Folios 48-54)
- Expediente para la formación y publicación de la lista de Concejales y mayores contribuyentes para la elección de Senadores y elección de compromisarios verificada a 30 de Abril 1884; 1883. (Folios 55-65)
- Expediente para designación de electores para Compromisarios para la elección de Senadores 1884. (Folios 66-70)
- Expediente para la formación de las listas de electores de Compromisarios para la elección de Senadores en 1886 y elección de Compromisarios, verificada en 18 de Abril de 1886. (Folios 71-83)
- Expediente para la formación y publicación de las listas de Concejales y mayores contribuyentes para Senadores y elección de Compromisarios verificada en 19 de Noviembre de 1887 ; 1886-1887. (Folios 84-95)
- Expediente para la formación y publicación de las listas de Concejales y mayores contribuyentes para Senadores 1888. (Folios 96-100)
- Expediente instruido para la formación y publicación de la lista para designar los individuos que gozan del derecho electoral para elegir Compromisarios para Senadores 1889. (Folios 101-105)
- Expediente instruido para la formación y publicación de la lista de Concejales y mayores contribuyentes para la elección de Senadores 1890. (Folios 106-110)
- Expediente instruido para la elección de dos Compromisarios para la elección de Senadores 1891. (Folios 111-119)
- Expediente para la formación y rectificación de las listas para las elecciones de Diputados a Cortes según la ley de 20 de Julio 1877. (Folios 120-128)
- Expediente instruido para hacer las inclusiones y exclusiones producidas en 1880 para el libro del Censo Electoral 1880. (Folios 129-163)
- Expediente para hacer las inclusiones y exclusiones producidas en el año 1882 para el libro del Censo Electoral 1882. (Folios 164-181)
- Copia del Expediente Gubernativo instruido con motivo de denuncia sobre falsedad de firmas en la elección de los Interventores para Diputados a Cortes 1884. (Folios 182-185)
- Expediente para la rectificación de la listas electorales, para la elecciones de Concejales 1884. (Folios 186-204)
- Expediente para la rectificación de las listas electorales para las elecciones de Concejales 1885. (Folios 205-223)
- Expediente para la rectificación de las listas electorales que han de proceder al Censo Electoral para Concejales 1886. (Folios 224-236)
- Expediente para hacer las inclusiones y exclusiones producidas en el año 1887 para el libro del Censo Electoral 1887. (Folios 237-251)
- Expediente para hacer las inclusiones y exclusiones producidas en el año 1888 para el libro del Censo Electoral 1888. (Folios 252-265)
- Expediente para hacer las inclusiones y exclusiones producidas en el año 1889 para el libro del Censo Electoral 1889. (Folios 266-277)

RELACIONES SUMARIAS

- Expediente instruido para llevar a efecto el Padrón General de vecinos y listas electorales 1890. (Folios 278-308)
- Expediente instruido con motivo del Real Decreto de 30 de diciembre de 1890 sobre división de distritos electorales y designación de los Concejales que corresponden a cada distrito 1890. (Folios 309-341)

Caja 274 (1899-1902)

Tomo 7

- Expediente para proveer en propiedad el cargo de Secretario del Ayuntamiento 1901. (Folios 1-15)
- Registro de los títulos expedidos por el Ayuntamiento de esta villa 1901. (Folios 16-17)
- Libro registro de actas de toma de posesión de los empleados municipales 1901. (Folios 17-19)
- Registro de las citaciones que se hacen al Ayuntamiento y Corporaciones asociadas 1901. (Folios 19-33)
- Expediente instruido para conocer quien sea el dueño de un burro puesto a disposición de esta Alcaldía por la Guardia Civil de este puesto, el cual ha sido encontrado en las afueras de esta población 1900. (Folios 34-44)
- Expediente instruido con motivo de la aparición de un burro en tierras del cortijo “Valdeinfantes” de este término 1901. (Folios 45-49)
- Expediente instruido con motivo de la aparición de tres cerdos en este término municipal encontrados por fuerza de la Guardia Civil de este puesto 1901. (Folios 50-53)
- Expediente instruido para la detención en este Depósito municipal de la presunta alineada Dña. Rosario Domínguez Delgado 1900. (Folios 54-58)
- Expediente de guarda particular jurado de campo a favor de D. José Márquez Moreno 1902. (Folios 59-64)
- Expediente de subasta del servicio del alumbrado público 1899. (Folios 65-79)
- Expediente instruido para la subasta del servicio del alumbrado público de esta villa desde 1 de Octubre de 1900 hasta el 31 de Diciembre de 1901. 1900. (Folios 80-96)
- Expediente para la contratación en pública subasta del servicio del alumbrado público durante el año de 1902. 1901. (Folios 97-112)
- Expediente instruido para efectuar la subasta del arriendo del servicio de Bagajes 1900-1901. 1900. (Folios 113-124)
- Expediente para la contratación en pública subasta del servicio de Bagajes durante el año de 1902. 1901. (Folios 125-145)
- Repartimiento de las retribuciones escolares que forma la Junta Local de Instrucción Primaria entre los padres de los niños que han asistido a la escuela principal durante el segundo semestre de 1899 de conformidad con lo preceptuado en el artículo 192 de la Ley 9 de Septiembre de 1857. 1900. (Folios 146-280)
- Expediente general instruido para hacer efectivos los descubierto que por retribuciones escolares del primer semestre de 1898 aparecen a varios padres de alumnos asistentes a la escuela pública durante el tiempo expresado 1900. (Folios 281-394)

RELACIONES SUMARIAS

- Expediente ejecutivo de apremios seguido contra el deudor a los fondos municipales de esta villa D. Manuel Rodríguez Macias por lo que debe a los mismos de Canon de sus tierras en este término. 1900. (Folios 395-426)

Caja 275 (1902/1913)

- Libro de actas de las sesiones que celebra la Junta Municipal de Sanidad 1902. (Folios 1-3)
- Libro donde se extienden las actas de las sesiones que celebra la Junta Municipal para llevar a efecto el censo de todo el ganado caballar y mular 1902. (Folios 4-6)
- Libro donde se extienden las actas de las sesiones que celebra la Junta Local de Primera Enseñanza 1902. (Folios 7-12)
- Libro de actas de las sesiones que celebra la Junta Municipal del Censo de Población en 1902. (Folios 13-14)
- Libro donde se extienden las actas de las sesiones que celebra la expresada corporación 1902. (Folios 15-24)
- Libro donde se extienden las actas de las sesiones que celebra el Ayuntamiento referentes al Pósito 1902. (Folios 25-40)
- Libro donde se extienden las actas de las sesiones que celebra la Junta Municipal y Asociados 1902. (Folios 41-50)
- Libro de actas de las sesiones que celebra el Ayuntamiento 1902. (Folios 51-116)
- Libro registro de actas de sesiones de la Junta Local de Reformas Sociales (Folios 117-119)
- Libro registro de actas de sesiones del Ayuntamiento 1903. Libro 1º (Enero-Febrero). (Folios 120-140)
- Libro registro de actas de sesiones del Ayuntamiento 1903. Libro 2º (Marzo-Mayo). (Folios 141-169)
- Libro registro de actas de sesiones de la Junta Municipal 1903. (Folios 170-172)
- Libro registro de actas de sesiones de la Junta Municipal del Censo de Población de esta villa 1910-1913 (Agosto de 1910-Mayo de 1913). (Folios 173-187)
- Libro registro de actas de sesiones de la Junta Municipal del Censo de Población 1907 (Julio-October). (Folios 188-193)
- Libro registro de actas de sesiones de la Junta Municipal de Sanidad 1909-1911. (Folios 194-198)

Caja 276 (1906/1915)

- Expediente para la renovación de los arrendamientos de nichos del Cementerio Católico 1906. (Folios 1-59)
- Expediente instruido para proceder a la reparación de la casa en ruinas de la calle Carrera nº 2 de esta villa perteneciente a los herederos de D. Isabel Romero 1911. (Folios 60-70)
- Expediente instruido a instancia de D. Nicolás Galiano Torrejón sobre prescripción del débito que tiene al municipio por consumos de los años 1899 a 1902. 1912. (Folios 71-74)
- Expediente instruido para la reparación y conservación de los arrecifes y empedrados de la población 1912. (Folios 75-79)
- Certificación sobre deslindes y amojonamientos de vías pecuarias en los años 1841 y 1851. 1913. (Folios 80-89)

RELACIONES SUMARIAS

- Liquidación demostrativa de las responsabilidades que alcanzaron a D. Nicolás Galiano Torrejón por el contrato de arriendo del impuesto de consumos que celebró con el Municipio por los años de 1899 al 1902, con separación de las procedentes del importe del contrato y de las originadas por las rescisión del mismo. A los efectos de esta liquidación se hace constar que el contrato empezó a regir en 1º de julio de 1899 y terminó en tres de marzo de 1900 por rescisión voluntaria del arrendatario, habiendo sufrido baja por modificación en 1º de Enero de 1900 en virtud de acuerdo del Ayuntamiento de 23 de Diciembre de 1899. 1913. (Folios 90-92)
- Relaciones de círculos, sociedades, tabernas, teatros, establecimientos comerciales, casas de lenocinio y de mujeres de malas costumbres 1913. (Folios 93-97)
- Expediente para vender en pública subasta con arreglo al Reglamento para la Administración y régimen de las reses mostrencas, una yegua aparecida en este término de ignorada pertenencia 1913. (Folios 98-107)
- Expediente seguido contra D. Eugenio Oliva Candil por defraudación del impuesto de consumos 1913. (Folios 108-118)
- Expediente para vender en pública subasta con arreglo al Reglamento para la Administración y Régimen de las reses mostrencas una puerca aparecida en este término. 1913. (Folios 119-125)
- Expediente instruido para conceder pensión a las huérfanas del ex-médico titular D. Antonio García Mariño 1913. (Folios 126-136)
- Expediente instruido para el nombramiento de recaudador de consumos de esta villa 1914. (Folios 137-147)
- Expediente instruido para el nombramiento de recaudador de consumos y arbitrios extraordinarios de esta villa 1915. (Folios 148-164)
- Expediente instruido para la cesión a perpetuidad de un pedazo de terreno en el Cementerio Católico de esta villa, que ocupa la sepultura del cadáver de Dña. Catalina Ortiz Armario 1914. (Folios 165-167)
- Expediente instruido con arreglo al Reglamento de reses mostrencas por aparición en este término de una mula sin dueño conocido 1914. (Folios 168-177)
- Expediente instruido para investigar la existencia de malversaciones en el material invertido en la Administración de Consumos durante los años de 1910 al 1913; 1914 (Folios 178-199)
- Expediente instruido para proceder a la reparación del caserón ruinoso de la C/ Arrieros nº 24 de esta villa perteneciente a los herederos de D. Santiago Heredia 1914. (Folios 200-204)
- Expediente instruido para la enajenación de una parcela de terreno a la salida de la c/ Puerto a favor de D. Hilario de Francisco Cifuentes 1914. (Folios 205-210). (nota: contiene croquis).
- Expediente instruido para el deslinde de la vía pecuaria llamada Colada de Ronda, de este término municipal 1914. (Folios 211-242)
- Expediente instruido a virtud de denuncia formulada contra Juan García Sánchez por infracción del Reglamento de Policía de Carreteras 1914. (Folios 243-251)
- Expediente de imposición y exacción de una multa a D. José García Tamayo y otros por infracción del Reglamento de Policía de Carreteras 1914. (Folios 252-265)

RELACIONES SUMARIAS

Caja 277 (1911/1919)

- Expediente instruido para proceder a la reparación de la casa en ruinas de C/ Ancha nº 67 perteneciente a herederos de Beatriz Fernández García 1911. (Folios 1-7)
- Expediente instruido para proveer plaza de veterinario municipal 1918. (Folios 8-11)
- Expediente instruido para separaciones y nombramientos de empleados municipales a petición de varios concejales 1918. (Folios 12-41)
- Expediente con motivo de la cremación de una res muerta de la propiedad de D. José Ramírez López 1918. (Folios 42-45)
- Expediente instruido sobre la inutilización de una res en el matadero público de la propiedad de D. Jerónimo Gilabert Pastrana 1918. (Folios 46-51)
- Expediente instruido con motivo de denuncia contra D. Jerónimo Gilabert Pastrana sobre matanza clandestina de reses 1918. (Folios 52-58)
- Expediente de imposición y exacción por faltas cometidas en su servicio por D. (Francisco Enríquez Jiménez 1918. (Folios 59-71)
- Expediente de imposición y exacción de multa a D. Antonio González Blanco, Domingo Rodríguez Fernández, Francisco Jiménez Pérez, Antonio Cazalla Pastrana y Ana Domínguez Menacho 1918. (Folios 72-83)
- Expediente instruido con motivo de la aparición de un caballo en este término municipal 1918. (Folios 84-86)
- Expediente de imposición y exacción por faltas cometidas en su servicio por D. Francisco Enríquez Jiménez 1918. (Folios 87-95)
- Expediente de imposición y exacción de una multa a D. Jerónimo Gilabert Pastrana 1918. (Folios 96-110)
- Expediente instruido para averiguar quien es el secretario que desempeña la plaza del Ayuntamiento de la villa de Puerto Serrano en la actualidad 1919. (Folios 111-112)
- Expediente instruido para recoger las firmas que faltan a las sesiones capitulares del 25 de Noviembre de 1918 al 13 de Enero de 1919. (Folios 113-126)
- Expediente para inclusión en reparto de contribución urbana 1919. (Folios 127-131)
- Expediente instruido a solicitud de D. Hilario de Francisco Cifuentes para incluirle en el próximo apéndice de 1920 de una finca urbana de nueva construcción 1919. (Folios 131-133)
- Expediente con motivo de la detención de harina por la guardia civil de esta villa a D. Manuel Castillo Iglesia, vecino de Espera 1919. (Folios 134-139)
- Expediente instruido con motivo de denuncia presentada por el administrador de arbitrios contra D. Laureano Ruiz Ruiz por negarse al pago de especies de dicho impuesto 1919. (Folios 140-150)
- Expediente instruido para incluir en el próximo apéndice de 1920, los edificios propiedad de este Ayuntamiento: cementerio católico, casa-matadero y mercado de abastos, según circular del administrador de contribuciones 1919. (Folios 151-153)
- Expediente instruido para conceder licencia de 5 meses por enfermo al secretario del Ayuntamiento D. Bartolomé García Angulo 1919. (Folios 154-158)
- Expediente instruido con motivo de la aparición de una jaca en este término municipal 1919. (Folios 159-163)

RELACIONES SUMARIAS

- Expediente de imposición y exacción de una multa a D. Diego Garrido Rodríguez 1919. (Folios 164-170)
- Expediente instruido con arreglo al reglamento de reses mostrencas por la aparición en este término de un rucho y una rucha sin dueño conocido 1919. (Folios 171-181)
- Expediente de imposición y exacción de una multa a D. Juan Ramírez Fernández 1919. (Folios 182-188)
- Expediente instruido con motivo de la formación del proyecto de presupuesto para 1919; 1918. (Folios 189-201)
- Expediente instruido por quejas de concejales a la Superioridad sobre incumplimiento del alcalde de acuerdos municipales 1919. (Folios 202-209)
- Expediente instruido por denuncia hecha por el administrador de arbitrios municipales contra los vecinos de la misma D. Rafael Muñoz Domínguez, D. Hilario de Francisco Cifuentes, D. Laureano Ruiz Ruiz, D. José Ortiz Armario, D. Pedro Suárez Martel y D. Manuel Delgado Ortega por negarse al pago de dicho impuesto 1919. (Folios 210-232)
- Expediente de imposición y exacción de una multa a D. Maximino Lugo Fernández 1919. (Folios 232-239)
- Expediente instruido con motivo de la aparición de una yegua y caballo en este término municipal 1919. (Folios 240-245)
- Expediente de imposición y exacción de una multa a D. Juan Domínguez Lugo, D. Manuel Pichaco Jiménez, D. Juan Ramírez Fernández, D. Diego Garrido Rodríguez, D. Juan Real Delgado, D. Francisco Camas López y D. Manuel Garrido Rodríguez 1919. (Folios 246-256)
- Expediente de imposición y exacción de una multa a D. Juan Real Delgado 1919. (Folios 257-263)
- Expediente instruido con motivo de denuncia hecha verbalmente por el concejal D. Emilio Barra Delgado en sesión del día 28 de Julio de 1919 contra el administrador de consumos 1919. (Folios 264-268)
- Expediente instruido con motivo de denuncia hecha por D. Rafael Muñoz Domínguez y D. Pedro Suárez Martel contra D. Ángel Barra Delgado por no pagar éste arbitrios municipales por la compra de trigo 1919. (Folios 269-273)
- Expediente instruido con motivo de la falta de asistencia a la sesión de 2ª convocatoria de varios concejales para proceder a la rectificación del alistamiento de los mozos del reemplazo del año actual 1919. (Folios 274-279)
- Expediente instruido con motivo de denuncia hecha por el administrador de arbitrios municipales contra D. Jerónimo Gilabert Pastrana por habérsele encontrado, en el puesto de carne, mayor cantidad que la sacrificada 1919. (Folios 280-284)
- Expediente de imposición y exacción de una multa a D. Juan López Enríquez 1919. (Folios 285-291)
- Expediente instruido con motivo de no haberse podido celebrar sesión ordinaria de 2ª convocatoria por no haber concurrido quien la presidiese 1919. (Folios 292-300).

Caja 278 (1912/1924)

- Expediente para llevar a efecto la renovación bienal de la Junta de Reformas Sociales 1912. (Folios 1-4)

RELACIONES SUMARIAS

- Libro de actas de sesiones que celebra la Junta de Reformas Sociales en los años 1913, 1915, 1917, 1919 y 1921. (Folios 5-12)
- Expediente para llevar a efecto la reorganización de la Junta de Reformas Sociales 1919. (Folios 13-23)
- Expediente para llevar a efecto la reorganización de la Junta de Reformas Sociales 1921. (Folios 24-34)
- Expediente para llevar a efecto la reorganización total de la Junta de Reformas Sociales 1923. (Folios 35-54)
- Expediente seguido par la elección de la Junta Local de Asociados 1913. (Folios 55-64)
- Expediente de elección de la Junta Municipal de Asociados 1914. (Folios 65-74)
- Expediente de constitución de la Junta Municipal de Asociados 1915. (Folios 75-85)
- Expediente de designación de la Junta Municipal y Asociados 1916. (Folios 86-96)
- Expediente de designación de la Junta Municipal y Asociados 1917. (Folios 97-108)
- Expediente de designación de la Junta Municipal y Asociados 1918. (Folios 109-120)
- Expediente de designación de la Junta Municipal y Asociados 1919-1920. (Folios 121-124)
- Expediente de elección de la Junta Municipal 1921. (Folios 125-134)
- Expediente de elección de la Junta Municipal y Asociados 1922. (Folios 135-143)
- Expediente de elección de la Junta Municipal y Asociados 1923. (Folios 144-154)
- Expediente de designación de la Junta Municipal y Asociados 1923. (Folios 155-168)
- Expediente de reorganización de Junta de Protección de la Infancia 1914. (Folios 169-173)
- Expediente de reorganización de la Junta de Protección de la Infancia 1921. (Folios 174-177)
- Cuaderno de actas de sesiones de la Junta Municipal de Sanidad 1918. (Folios 178-186)
- Expediente instruido para reorganización de la Junta Local de Sanidad 1924. (Folios 187-189)
- Expediente de reorganización de la Junta Local de defensa contra plagas del campo 1924. (Folios 190-195)
- Expediente de constitución de la Junta Local de defensa contra plagas del campo 1924. (Folios 196-199)
- Expediente para elegir la Junta Pericial del Catastro Parcelario y formación del mismo 1909. (Folios 200-246)
- Cartillas evaluatorias de la riqueza rústica y pecuaria. Cereal al tercio 1911. (Folios 247-249)
- Cartillas evaluatorias de la riqueza rústica y pecuaria. Olivar 1911. (Folios 250-272)
- Expediente de renovación de la Junta Pericial de la riqueza rústica y urbana 1923. (Folios 273-287)
- Expediente para reorganización de la Junta Local de Instrucción Primaria 1916. (Folios 288-291)
- Expediente de reorganización de la Junta Local de Enseñanza 1921. (Folios 292-298)
- Expediente de reorganización de la Junta Local de Primera Enseñanza 1923. (Folios 299-305)
- Registro escolar de este municipio en el año de 1923. (Folios 306-338)
- Expediente de organización y funcionamiento de la Junta Local de Subsistencias 1916. (Folios 339-347)

RELACIONES SUMARIAS

- Expediente instruido para reorganización de la Junta Local de Subsistencias y constitución de la misma 1921. (Folios 348-351)
- Expediente para reorganización de la Junta Municipal del censo de población encargada de realizar el censo electoral 1924. (Folios 353-403)
- Expediente para formación del Censo General de Habitantes 1920. (Folios 404-498)
- Expediente para designación de la Junta Local del censo de población y formación estadística de viviendas 1920. (Folios 499-546)
- Libro de actas de sesiones de la Junta Municipal del censo de población 1020-1921. (Folios 547-560)
- Libro de actas de sesiones que celebra la Junta Municipal del censo de población 1922. (Folios 561-567)

Caja 279 (1914/1924)

- Expediente de imposición y exacción de una multa al vecino D. José Ortiz Armario por infringir las Ordenanzas municipales 1922-1923. (Folios 1-6)
- Expediente instruido para averiguar la veracidad de la denuncia de D. José Sánchez Pardal sobre existencia de una fábrica clandestina de destilación de esencias de tomillo 1923-1924. (Folios 7-11)
- Expediente de imposición y exacción de una multa a D. Francisco López Bueno 1923. (Folios 12-17)
- Expediente instruido para imponer multa a la vecina Dña Francisca Gutiérrez Mancilla, Vda. de Gilabert, por encerrar borregos dentro del término, infringiendo las disposiciones de la Alcaldía 1924. (Folios 18-26)
- Expediente de denuncia contra D. Francisco Pérez Merino por daños causados con un perro de su propiedad 1924. (Folios 27-38)
- Expediente instruido contra el vecino D. Juan Girón Romero por infracción del cierre de su establecimiento en virtud de denuncia de la guardia civil 1924. (Folios 39-45)
- Expediente instruido para imposición al industrial D. Antonio Romero Román de multa de cinco pesetas por infringir bando de esta Alcaldía sobre cierre de establecimientos 1924. (Folios 46-50)
- Expediente de imposición y exacción de una multa a D. Salvador Román España por faltas a un bando de policía dictado por esta Alcaldía 1924. (Folios 51-55)
- Expediente instruido para imponer una multa al vecino D. Manuel Castro Benítez, por infracción de los bandos de esta Alcaldía sobre demolición de vallados 1924. (Folios 56-60)
- Expediente instruido en virtud de denuncia de la guardia municipal, contra el vecino de Jerez de la Frontera D. Manuel Llamas, por daños causados en la vía pública con un carro de su propiedad 1924. (Folios 61-67)
- Expediente de imposición y exacción de una multa a D. Francisco Rodríguez, vecino de Las Cabezas, por infracción de un bando de esta alcaldía sobre carga y caballerías de arrastre de los vehículos 1924. (Folios 68-75)
- Expediente instruido en virtud de denuncia contra D. Juan Benítez Tenorio, por intrusismo en la profesión de Veterinaria 1924. (Folios 75-81)
- Expediente instruido con motivo de mordeduras de perro a la niña Juana López Rodríguez 1924. (Folios 82-86)

RELACIONES SUMARIAS

- Expediente instruido contra el vecino D. Domingo Romero, por faltar al pago del arbitrio establecido en el negocio de venta de leche de vaca 1924. (Folios 87-94)
- Expediente de imposición y exacción de una multa a D. Antonio Sánchez Barrios, por infracción de las reglas de la policía urbana 1924. (Folios 95-101)
- Expediente con motivo de la imposición de una multa al vecino de esta villa D. José Pérez García, por tener abierto su establecimiento en horas más altas de las señaladas por bando de la Alcaldía como consecuencia de acuerdo de la Junta Local de Reformas Sociales 1924. (Folios 102-107)
- Expediente instruido para la imposición y exacción de una multa al vecino Manuel Gutiérrez López por infracción al bando de la Alcaldía sobre estancia de animales dentro del pueblo 1924. (Folios 108-112)
- Expedientes instruidos contra los vecinos D. Juan Díaz Medina y D. Juan Domínguez Lugo, por infracción en la hora fijada para el cierre de los establecimientos 1924. (Folios 113-122)
- Expediente de imposición y exacción de una multa a D. Francisco Rodríguez Ruiz y a D. Pedro Jiménez Garrido, por infracciones de las ordenanzas municipales 1924. (Folios 123-129)
- Expediente instruido para la imposición y exacción de una multa a la vecina DDña. Luisa Marchán Soto por infracción de lo determinado en bando de la Alcaldía 1924. (Folios 130-135)
- Expediente de imposición de multa al vecino de esta villa D. Luis Vega García por infracción de disposiciones de la Alcaldía 1924. (Folios 136-140)
- Expediente instruido en virtud de denuncia de la guardia municipal contra los Sres. Pedro Lastra y Salas y D. Benito Ceballos Durán por infracción de las Ordenanzas municipales 1924. (Folios 141-146)
- Expediente sobre denuncia del obrero lesionado D. Antonio Rodríguez Gil, patrono D. Antonio González García 1924. (Folios 147-150)
- Expediente de multa gubernativa impuesto a D. Francisco Rodríguez Domínguez, vecino de esta villa, por limpiar un pozo negro vertiendo su contenido a la calle según denuncia hecha por D. José M^a Abadía Amado, guardia municipal 1924. (Folios 151-161)
- Expediente de imposición y exacción de una multa a D. Juan Ramírez Díaz 1924. (Folios 162-164)
- Expediente instruido con arreglo a la ley de 19 de mayo de 1908 para la solución pacífica al conflicto entre patronos y obreros agricultores existente con ocasión de la próxima recolección de cereales 1914. (Folios 165-205)
- Copia del expediente para llevar a efecto por orden de la superioridad la clausura del Centro obrero de esta villa “ La Constancia” e incautación de los documentos y efectos pertenecientes al mismo 1915. (Folios 206-212)
- Expediente instruido con arreglo a la ley del 19 de mayo de 1908, para solucionar el conflicto entre patronos y obreros agricultores existente con ocasión de la próxima recolección de cereales 1915. (Folios 213-223)
- Expediente instruido con motivo de la huelga agrícola planteada por la sociedad obrera para los trabajos de sementera y recogida de aceitunas (Ley de 19 de mayo de 1908; En el enun-

RELACIONES SUMARIAS

- ciado del expediente dice que la ley es de 19 de mayo de 1909, en lugar de 1908) 1917. (Folios 224-231)
- Expediente para clausurar el Centro obrero de esta Villa denominado “ La Lucha es Vida” 1919. (Folios 232-235)
 - Expediente instruido con motivo de la huelga de trabajadores en esta Villa en 1919. (Folios 236-258)
 - Expediente instruido para el nombramiento de las Comisiones mixtas de Patronos y Obreros con amplios poderes para pactar y concretar bases que hayan de regir desde el 2 de junio de 1920 al 2 de junio de 1921; 1920. (Folios 259-265)
 - Expediente instruido para armonizar intereses de patronos y obreros agricultores, con ocasión de la próxima jornada de Verano (Ley de 19 de mayo de 1908) 1923. (Folios 266-293)

Caja 280 (1916-1917)

- Expediente instruido con motivo de la renuncia presentada por motivos de salud del concejal D. Ángel Bohórquez Oliva 1916. (Folios 1-7)
- Expediente instruido con motivo de ciertas irregularidades observadas en la documentación de este ayuntamiento 1916. (Folios 8-13)
- Expediente instruido con motivo de haber pedido y sido entregados en el Juzgado de Instrucción del partido, el libro de actas de la Junta Municipal de los años 1914, 1915 y 1916 y las cuentas rendidas por el Depositario de fondos municipales en el 2º trimestre del corriente año 1916. (Folios 14-17)
- Expediente sobre reclamación de haberes devengados por el Escribiente temporero D. Manuel Jurado Labrador 1916. (Folios 18-20)
- Expediente sobre reclamación de certificaciones de documentos municipales por D. Gonzalo Ortiz Hermida, D. Manuel Jurado Díaz, D. Andrés Abadías Amado 1916. (Folios 21-37)
- Expediente de diligencias practicadas con motivo de liquidación de créditos a favor y en contra del Estado 1917. (Folios 38-65)
- Expediente instruido con motivo de reconstitución de la Junta Municipal del Censo de población 1917. (Folios 66-70)
- Expediente instruido para proceder a la formación de relaciones de casas habitables por secciones electorales según circular de 5 de Marzo inserta en el B.O.E. nº 56 1917. (Folios 71-89)
- Expediente instruido para verificar el censo general de varones de 25 y más años de edad que ha de servir de base al electoral de este municipio 1917. (Folios 90-122)
- Cuaderno de actas de las sesiones que celebra la Junta Municipal del Censo de población 1917. (Folios 123-126)
- Expediente de visita del Delegado especial de Excelentísimo Gobernador Civil de la provincia 1917. (Folios 127-177)
- Expediente con motivo de la detención del vecino de D. Diego Medina Pozo 1917. (Folios 178-187)

Caja 281 (1922-1924)

- Expediente instruido en vista de instancia de D. José López Ansurias solicitando se le nombrara perito aparejador titular 1922. (Folios 1-6)

RELACIONES SUMARIAS

- Expediente instruido para la retención de la 5ª parte del sueldo al Secretario hasta 1500 pesetas 1923. (Folios 7-11)
- Expediente para la renovación de los arrendamientos de nichos en el Cementerio Católico 1923. (Folios 12-60)
- Expediente instruido para proceder a la habilitación de la planta baja del local de la C/ Granada, con destino a escuela de niñas 1923-1924. (Folios 61-63)
- Expediente instruido contra D. Francisco Enríquez Jiménez por defraudación del arbitrio sobre consumo de carnes frescas y saladas 1923-1924. (Folios 64-68)
- Expediente promovido con motivo de infracción de órdenes de esta alcaldía por un carro de la propiedad de D. Joaquín Núñez, vecino de Arcos de la Frontera 1924. (Folios 69-72)
- Expediente promovido con motivo de infracción de órdenes de esta alcaldía por un carro de la propiedad de D. Manuel González 1924. (Folios 73-76)
- Expediente sobre reconocimiento de un crédito de 40 pesetas a favor del vecino D. Manuel García Lechuga 1924. (Folios 77-79)
- Expediente promovido con motivo de infracción de órdenes de esta alcaldía por llevar excesiva carga el carro de la propiedad de D. Manuel López 1924. (Folios 80-83)
- Memoria que presenta la Comisión Municipal Permanente al Pleno del Ayuntamiento en su reunión cuatrimestral del 18 de Octubre de 1924. (Folios 84-101)
- Expediente instruido para proceder a las obras de construcción de un retrete en la escuela nacional de niños 1924. (Folios 102-106)
- Expediente instruido para la comprobación y sanción de faltas supuestas contra el alguacil del ayuntamiento 1924. (Folios 107-114)
- Expediente instruido para declarar el estado ruinoso la fachada de la casa nº24 de la C/ Peña 1924. (Folios 115-117)
- Expediente instruido para imponer una multa a varios niños o en su defecto a los padres por faltas cometidas en la calle Pastelería 1924. (Folios 118-125)
- Expediente relativo a las operaciones del empadronamiento en el año 1924. (Folios 126-134)
- Expediente instruido para la imposición y exacción de una multa al vecino D. Antonio Romero Román por faltas en el cierre de establecimiento 1924. (Folios 135-137)
- Reglamento de régimen interior de los empleados subalternos del Ayuntamiento de Bornos 1924. (Folios 138-142)
- Expediente instruido en virtud de denuncias sobre el mal estado en que se encuentra la C/ Duque de Almodóvar del Río 1924. (Folios 143-153)
- Expediente instruido para imponer una multa al vecino D. Manuel Palomo Armario, por infracciones a los bandos de esta alcaldía sobre demolición de los vallados de pitas 1924. (Folios 154-160)
- Expediente para la imposición y exacción de una multa al vecino de la C/ Ancha D. Manuel Armario García por tener ganado de cerda dentro de su domicilio 1924. (Folios 161-163)

Caja 282 (1923-1926)

- Expediente de aprobación de cuentas municipales 1923-1924. (Folios 1-7)

RELACIONES SUMARIAS

- Expediente para facilitar a la Administración Provincial de correos una casa para instalación de la estafeta 1924. (Folios 8-10)
- Registro Escolar 1924. (Folios 11-41)
- Expediente de habilitación de créditos por transferencias 1924. (Folios 42-49)
- Expediente de solicitud de industriales para que se incite a clasificarse dentro de clase que le corresponde a otros establecidos 1924. (Folios 50-56)
- Expediente de transferencia de crédito de unos a otros capítulos y artículos del presupuesto ordinario 1924-1925. (Folios 57-61)
- Expediente de formación de padrón fiscal sobre desagüe de canalones y tejados a la vía pública para los ejercicios 1924-1925 y 1925-1926. (Folios 62-74)
- Expediente de transferencia de crédito dentro del presupuesto del ejercicio de 1924-1925. (Folios 75-79)
- Expediente de denuncia por ocupación de terrenos del cementerio católico sin pago de derechos 1925. (Folios 80-87)
- Expediente para detención para cumplimiento de condena de los vecinos D. Antonio Pastrana González y D. José Hinojosa Hidalgo 1925. (Folios 88-92)
- Expediente de hallazgo de 4 caballerías mostrencas 1925. (Folios 93-102)
- Expediente de denuncia por infracción de hora de cierre de establecimiento cometida por el vecino D. Juan Girón Romero 1925. (Folios 103-111)
- Expediente de constitución de Junta Municipal para formación de censo de ganado caballar y mular 1925. (Folios 112-120)
- Expediente de formación de censo de obreros agrícolas a efectos del retiro obrero obligatorio 1925. (Folios 121-124)
- Expediente de denuncia del administrador de arbitrios por ofensas de palabras al empleado D. Pedro Romero Camas por el vecino D. Manuel Delgado Ortega 1925. (Folios 125-130)
- Expediente con motivo de oficio del Sr. Subdelegado de Veterinaria para reiterar órdenes da la guardia municipal sobre la vigilancia y persecución a intrusos en profesiones 1925. (Folios 131-133)
- Expediente de formación de listas de electores con derecho para elección de senadores del reino 1925. (Folios 134-143)
- Expediente de traslado al Juzgado de denuncia del encargo del servicio de limpieza pública por desperfectos causados con un carro por el niño Antonio Sánchez Muñoz 1925. (Folios 144-149)
- Expediente de denuncia del administrador de arbitrios contra el industrial D. José Trujillo Benítez por desobediencia a órdenes de esta alcaldía 1925. (Folios 150-157)
- Expediente por apercibimiento al vecino D. José Ruiz Girón por faltas en el ramo de limpieza pública 1925. (Folios 158-167)
- Expediente instruido con motivo de dictar disposiciones relativas a si fuera precisa la intervención de la Junta Local de plagas del campo en la extinción de alguna existente en el término 1925. (Folios 168-171)
- Expediente de entrega de 6 mesas-bancos bipersonales donadas por la Dirección General de 1ª Enseñanza a la escuela nacional de niños 1925. (Folios 172-175)

RELACIONES SUMARIAS

- Expediente de renuncia del guarda particular jurado D. Juan Rodríguez Marchena 1925. (Folios 176-178)
- Expediente de denuncia del guardia municipal por atropello con una caballería del niño Juan Díaz Lobo 1925. (Folios 179-181)
- Expediente de renuncia del guarda particular jurado D. Francisco Baena Romero 1925. (Folios 182-185)
- Expediente instruido con motivo de orden del juzgado municipal de cumplimiento de condena del vecino D. Cristóbal Ramírez Garrido 1925. (Folios 186-189)
- Expediente de cumplimiento de condena a los vecinos D. Francisco González Ballesteros y D. José Jiménez Marchan por juegos prohibidos 1925. (Folios 190-194)
- Expediente de denuncia de guardia municipal contra el niño Diego Martel Sánchez por herir con una piedra a Tomás García García 1925. (Folios 195-197)
- Expediente instruido contra D. Fernando Becerra Ortega condenado en juicio de faltas 1925. (Folios 198-201)
- Expediente de notificación al padre del mozo Manuel Garrido Armario de la resolución del Excmo. Sr. Capitán General de la 2ª Región desestimándole la prórroga de 1ª clase 1925. (Folios 202-205)
- Expediente instruido por mordeduras de perros a María García Navas 1925. (Folios 206-208)
- Expediente por faltas de policía urbana en casa de C/ Alta nº5 1925. (Folios 209-212)
- Expediente de cumplimiento de condena de los vecinos D. José Redondo Romero y Manuel Marchan García por falta contra las personas 1925. (Folios 213-217)
- Expediente para notificar a propietarios de trigos y harinas el régimen acordado por la Superioridad 1925. (Folios 218-225)
- Expediente con motivo de adquisición de ejemplares de la obra “Rarezas Literarias” con destino a escuelas nacionales 1925. (Folios 226-229)
- Expediente de denuncia contra el vecino de Las Cabezas D. José Coto 1925. (Folios 230-233)
- Expediente con motivo de accidente de trabajo del obrero D. Miguel Pérez Bonilla 1925. (Folios 234-240)
- Expediente seguido contra D. José Medina Abadías por defraudación en bebidas espirituosas 1925. (Folios 241-247)
- Expediente por infracción de la Ley de la Jornada Mercantil por los señores Pérez Domínguez y Romero 1925. (Folios 248-253)
- Expediente justificativo de pobreza de D. Manuel Garrido Heredia 1925. (Folios 254-257)
- Expediente de denuncia del administrador de arbitrios por no abonar derechos sobre ganado de cerda 1925. (Folios 258-261)
- Expediente de denuncia de la guardia civil a D. Antonio Romero Román por infracción en hora de cierre de su establecimiento 1925. (Folios 262-271)
- Expediente de notificación a labradores sobre extremos relacionados con retiro obrero obligatorio 1925. (Folios 272-274)
- Expediente sobre órdenes para la prohibición de exhibiciones cinematográficas 1925. (Folios 275-277)

RELACIONES SUMARIAS

- Expediente de requerimiento a D. Diego Ramírez Heredia para realizar obras de saneamiento en C/ Veracruz nº 31 1925. (Folios 278-283)
- Expediente de imposición y exacción de multa por faltas por parte de la policía urbana a la vecina Dña. Ana María González Hervás 1925. (Folios 284-288)
- Expediente de solicitud de D. Miguel Fernández Polo para que se le designe médico auxiliar de la beneficencia municipal 1925. (Folios 289-295)
- Expediente para el cobro de atrasos al Pósito por oficio del Jefe de la Sección Provincial 1925. (Folios 296-300)
- Expediente de hallazgo de una caballería mostrenca enferma y sacrificio de la misma 1925. (Folios 301-305)
- Expediente para la reorganización de la Junta Municipal de Sanidad 1925. (Folios 306-308)
- Expediente con motivo de asistencia de la Comisión Permanente a información pública acordada por el Consejo Superior ferroviario para construcción de un ramal Jerez-Villamartín 1925. (Folios 309-311)
- Expediente con motivo de resolución de escrito sobre la práctica del herrado presentado por el vecino D. Mateo Sevillano 1925. (Folios 312-314)
- Expediente para que la dueña de un prostíbulo presente certificado sanitario 1925. (Folios 315-317)
- Expediente instruido con motivo de circular de Dirección Provincial del Pósito secundando órdenes de la Inspección General para inversión del capital 1925. (Folios 318-324)
- Expediente instruido con motivo de mordeduras de perro al niño Antonio Marchan Díaz 1925. (Folios 325-326)
- Expediente por denuncia de la guardia civil contra D. Manuel Hidalgo Domínguez por defraudación en especie de arbitrios 1925. (Folios 327-337)
- Expediente para concursar el suministro de féretros con destino a beneficencia entre carpinteros de la localidad 1925. (Folios 338-351)
- Expediente con motivo de obras urgentes en planta alta de escuela nacional de niñas y reparos 1925. (Folios 352-356)
- Expediente por imposición de arresto al vecino D. Mateo Sevillano Rodríguez 1925. (Folios 357-360)
- Expediente por detención del presunto demente del vecino de Arcos D. Domingo Cáceres Rueda sin domicilio en ésta 1925. (Folios 361-363)
- Expediente por denuncia del Sr. administrador de arbitrios por defraudación en pesos 1925. (Folios 364-370)
- Expediente por hallazgo de cerdo de 40 días sin dueño conocido 1925. (Folios 371-385)
- Expediente de denuncia por intrusismo en veterinaria por el vecino D. Mateo Sevillano Rodríguez 1925. (Folios 386-389)
- Expediente con motivo de incautación del 30% de trigos del término municipal 1925. (Folios 390-396)
- Expediente de denuncia sobre desaparición de palo en vía pública C/ Granada y traslado al juzgado del autor del hecho 1925. (Folios 397-401)
- Expediente para concursar la plaza en propiedad de encargado del servicio de limpieza pública 1925. (Folios 402-408)

RELACIONES SUMARIAS

- Expediente de hallazgo de un perro galgo sin dueño conocido en “Cortijo Plata” por el vecino D. Juan Ramírez Reina 1925. (Folios 409-411)
- Expediente instruido con motivo de oficio de la Inspección Municipal de Sanidad para que se cumplimenten extremos por el médico D. Miguel Fernández Polo 1925. (Folios 412-414)
- Expediente con motivo del reparto de 30.000 Pesetas concedidas por la Inspección General para préstamos extraordinarios 1925. (Folios 415-423)
- Expediente de suplemento de crédito para reforzar la consignación del capítulo 13, artículo 3º del presupuesto de gastos 1925-1926. (Folios 424-428)
- Expediente para formación del padrón de animales domésticos para el ejercicio 1925-1926. (Folios 429-432)
- Expediente de formación de padrón de contribuyentes sujetos al impuesto sobre carruajes de lujo para el ejercicio 1925-1926. (Folios 433-452)
- Memoria de gestión municipal del ejercicio 1924-1925. (Folios 453-461)
- Liquidación del presupuesto para el ejercicio 1924-1925. (Folios 462-472)
- Expediente sobre juicio de faltas a D. José Ramírez Carbellido 1925. (Folios 473-476)
- Expediente sobre juicio de faltas a D. José Pinto Marchan 1925. (Folios 477-480)
- Expediente sobre juicio de faltas a D. Mateo Sevillano Rodríguez 1925. (Folios 481-484)
- Expediente sobre juicio de faltas a D. Manuel Sánchez García 1925. (Folios 485-488)
- Expediente sobre juicio de faltas a D. Manuel Godino Moreno 1925. (Folios 489-492)
- Expediente de apremio contra el vecino D. José Mª Ruiz Cardoso 1925. (Folios 493-498)
- Expediente ejecutivo por débitos de D. Manuel Jurado Labrador por arbitrios municipales (Folios 499-500)

Caja 283 (1923-1929)

- Expediente para dividir al municipio en dos partidos farmacéuticos y proveer el de la casa capítular mediante concurso 1923-1927. (Folios 1-19)
- Expediente con motivo de faltas contra Dña. Francisca Ramírez Garrido por ejercicio de la prostitución 1925. (Folios 20-23)
- Expediente motivado por descubierto en depositaría por concepto de recaudaciones de nichos en cementerio 1925-1926. (Folios 24-26)
- Registro escolar 1925 con vigencia para 1925-1926. (Folios 27-56)
- Expediente de denuncia por venta de carbones sin sujeción a pesos 1926. (Folios 57-59)
- Expediente para formación de estadística de automóviles, bicicletas y motocicletas 1926. (Folios 60-63)
- Expediente de renuncia de maestro de obras municipal y designación de otro interinamente 1926. (Folios 64-67)
- Expediente de formación de padrón de cédulas personales para 1927; 1926. (Folios 68-92)
- Expediente para reorganización reglamentaria de la Junta Local de Primera Enseñanza 1926. (Folios 93-98)
- Reglamento para el régimen interior del matadero municipal 1926. (Folios 99-104)
- Expediente incoado contra D. Pedro Pérez Sánchez por expender membrillos con faltas en el peso 1927. (Folios 105-110)
- Expediente de hallazgo de caballería mostrenca 1927. (Folios 111-127)

RELACIONES SUMARIAS

- Expediente de imposición y exacción de multa contra D. Manuel Díaz Abadía por infracción de ordenanzas municipales 1927. (Folios 128-132)
- Expediente de entrega de material escolar donado por la Dirección General de Primera Enseñanza para escuela nacional de niñas de esta localidad 1927. (Folios 132-135)
- Expediente por faltas cometidas en servicio por el empleado de arbitrios D. Antonio López Jiménez 1927. (Folios 136-141)
- Expediente de constitución de Junta Local de Información Agrícola. 1927. (Folios 142-149)
- Expediente de entrega de 36 mesas y bancas bipersonales modelo “pedagógico” por la Dirección General de 1ª Enseñanza a escuelas de esta localidad 1927. (Folios 150-155)
- Expediente de entrega de material a escuela nacional de niños nº 1 en cumplimiento de órdenes de la Dirección General de Primera Enseñanza 1927. (Folios 155-158)
- Expediente de denuncia contra el vecino D. Antonio Medina Sánchez. Multa de 5 Ptas 1927. (Folios 159-162)
- Expediente de designación de representantes compromisario de elección de vocal en Asamblea Nacional 1927. (Folios 163-165)
- Expediente de entrega de material escolar a escuela nacional de niños nº 1 de esta localidad 1927. (Folios 166-170)
- Expediente de formación de lista de electores con derecho a elegir compromisarios en elecciones de senadores del reino 1927. (Folios 170-174)
- Expediente de decomiso de artículos en malas condiciones para consumo público al industrial D. Sebastián Fernández 1927. (Folios 175-178)
- Expediente de hallazgo por la guardia civil de una caballería sin dueño conocido 1927. (Folios 179-192)
- Diligencias instruidas para la justificación de la existencia de la pensionista Dña. Vicenta Fernández-Ballesteros y Vélez en la revista anual reglamentaria 1927. (Folios 193-195)
- Expediente de imposición de multa a la vecina Dña. Luisa Marchan Soto 1927. (Folios 196-200)
- Expediente para retirar papeleta 419 del padrón de pobres de Dña. Francisca Ortínez Corrales por cesión a otra persona 1927. (Folios 201-206)
- Expediente para exposición al público del censo de propietarios de Cámara de Propiedad Urbana de Cádiz 1927. (Folios 207-209)
- Expediente de imposición de multa a D. Domingo López Hidalgo por verter aguas en vía pública 1927. (Folios 209-213)
- Expediente de hallazgo de caballería menor mostrenca 1927. (Folios 214-220)
- Expediente de reorganización de Delegación Local del Trabajo 1927. (Folios 221-230)
- Expediente instruido a instancias de la Dirección General de Acción Social Agraria para aclarar deudas que deben ser baja en capital de positos 1927. (Folios 231-246)
- Expediente de designación de matarife en el matadero municipal de esta villa y auxiliar para el servicio 1927. (Folios 247-255)
- Expediente de solicitud de ingreso de Dña. Ana Medina Pinto en manicomio provincial 1927. (Folios 256-260)
- Expediente con motivo de quejas contra el guardia municipal D. José Gómez Gutiérrez 1927. (Folios 261- 272)

RELACIONES SUMARIAS

- Expediente de hallazgo de cadáveres de cerdos en el término municipal 1927. (Folios 273-275)
- Expediente de moratoria concedida a deudores del Pósito del año 1926 procedentes del préstamo concedido por la Inspección General del ramo 1927 (contiene relaciones de deudores). (Folios 276-283)
- Expediente contra D. Romualdo Rodríguez, profesor veterinario, por ausentarse de la localidad sin permiso de la alcaldía. (Folios 284-286)
- Expediente de dimisiones de dos concejales titulares directos 1927. (Folios 287-293)
- Expediente por descubiertos en concepto de recaudaciones de nichos en el cementerio católico 1927. (Folios 294-312)
- Expediente por mordeduras de perro ocasionadas al vecino D. José Camas Enríquez 1927. (Folios 313-315)
- Expediente de formación del padrón de carruajes de lujo con tracción de sangre para el ejercicio de 1928; 1927. (Folios 316-323)
- Expediente de donación de máquina de escribir por la Dirección General de Primera Enseñanza a escuela graduada de niñas de la localidad 1928. (Folios 324-327)
- Expediente de formación de lista de electores de compromisarios para elecciones de senadores del reino 1928. (Folios 328-332)
- Expediente con motivo del aforo de locales de espectáculos públicos por orden de la Subdelegación de Hacienda 1928. (Folios 333-335)
- Expediente contra veterinario por faltas graves cometidas 1928. (Folios 336-350)
- Expediente de denuncia contra la vendedora de carnes Dña. Francisca Gutiérrez Mancilla por expenderla alterando el precio fijado 1928. (Folios 350-354)
- Expediente de denuncia de guardia municipal contra los vecinos D. Francisco y D. Antonio Jurado Garrido 1928. (Folios 355-364)
- Expediente de denuncias de varios vecinos contra el estado sanitario contagioso de la matrona titular Dña. Consuelo González Suárez 1928. (Folios 365-370)
- Expediente de multa gubernativa impuesta a D. José Pérez Gálvez por infracción de hora de cierre de establecimientos según denuncia de la guardia municipal 1928. (Folios 371-376)
- Expediente con motivo de imposición por el gobernador civil de multa de 100 pesetas al obrero D. Diego Macías Vega 1928. (Folios 376-382)
- Expediente con motivo de mordeduras del perro de D. Antonio Gutiérrez Castro al niño Antonio Labrador Domínguez 1928. (Folios 383-385)
- Expediente con motivo del reintegro de 30000 Ptas. facilitadas por la Inspección General del Pósito en concepto extraordinario del año 1926; 1928. (Folios 386-390)
- Expediente de hallazgo de becerro mostrenco 1928. (Folios 391-397)
- Expediente de hallazgo de caballería mayor mostrenca 1928. (Folios 397-402)
- Expediente de reclamación del obrero D. Manuel Romero Lobo por accidente de trabajo contra el patrono D. Antonio González García 1928. (Folios 403-412)
- Expediente por abandono de servicio contra practicante de la beneficencia municipal D. Manuel Gómez Ramírez 1928. (Folios 413-421)
- Expediente con motivo de provisión en propiedad de plaza de titular de practicante 1928. (Folios 422-437)

RELACIONES SUMARIAS

- Expediente de reconocimiento de un crédito a Dña. Carmen Romero Jiménez procedente del ejercicio 1923-1924; 1928. (Folios 438-442)
- Expediente de hallazgo en extramuros de rucho mostrenco 1928. (Folios 443-447)
- Expediente de elección de vocales del partido judicial de Arcos en Cámara Provincial de la Riqueza Rústica 1929. (Folios 448-455)
- Expediente de denuncia por infracción del código de trabajo contra D. Manuel Díez Hidalgo por el obrero D. Domingo Obrero Rodríguez 1929. (Folios 455-459)
- Expediente de cumplimiento de 15 días de arresto impuesto por el juzgado al vecino D. Manuel Ramírez Gómez 1929. (Folios 460-464)
- Expediente de reorganización de Junta Local de Informaciones Agrícolas 1929. (Folios 465-467)
- Expediente de multa impuesta a varios individuos por no pasar revista el año anterior 1929. (Folios 468-473)
- Expediente de solicitud de la sociedad Bordas y Chinchurreta S.A. para el establecimiento de un aparato destilador de plantas aromáticas silvestres en Molino del Arco 1929. (Folios 474-476)
- Expediente para que vecinos industriales denunciados firmen actas de industrias ejercidas por oficio de la Delegación de Hacienda 1929. (Folios 477-480)
- Expediente por orden de detención del juez municipal contra el vecino D. Francisco Moreno Sierra 1929. (Folios 481-482)
- Expediente de condena de arresto por juicio verbal de faltas a D. Francisco Junquera Suárez 1929. (Folios 483-484)
- Expediente de cumplimiento de condena de 15 días de arresto a Dña. Isabel Gutiérrez Racionero 1929. (Folios 485-486)
- Expediente por mordedura de perro al niño Antonio Soto Gutiérrez 1929. (Folios 487-490)
- Expediente de formación de listas de electores con derecho a elegir compromisarios a elecciones de senadores del reino 1929. (Folios 491-496)
- Expediente de repartimiento de caudales en préstamos a labradores para fines agrícolas 1929. (Folios 497-504)
- Expediente con motivo de centralización de la contabilidad de positos 1929. (Folios 505-516)
- Expediente de denuncia de aparición de un perro atacado de hidrofobia y que ha atacado a varios animales 1929. (Folios 517-525)
- Expediente con motivo del accidente de trabajo sufrido por el vecino D. Domingo Ramírez Gómez estando al servicio del patrono vecino de Arcos D. Antonio Reyes Gómez 1929. (Folios 526-533)
- Expediente instruido con motivo del hallazgo en este término municipal de una caballería menor mostrenca 1929. (Folios 534-538)
- Expediente de cumplimiento de arresto impuesto por el Juzgado Municipal al vecino D. Antonio Reina Garrido 1929. (Folios 539-541)
- Expediente de entrega de la secretaría de la Junta Local de Informaciones Agrícolas 1929. (Folios 550-552)

RELACIONES SUMARIAS

Caja 284 (1925).

- Expediente instruido con motivo de la rectificación de padrón de habitantes de este término 1925. (Folios 1-7)
- Expediente para la subasta de construcción de aceras en la C / Granada 1925. (Folios 8-15)
- Expediente instruido con motivo de la formación para su censura y aprobación de las cuentas municipales del ejercicio económico 1924-1925. 1925. (Folios 16-20)
- Expediente con motivo de denuncias formuladas contra inquilinos de casas de distintas calles por faltas de higiene y salubridad 1925. (Folios 21-29)
- Expediente instruido con motivo de solicitud de auxilios a la Dirección general de primera enseñanza para la subvención de las obras de construcción de un Grupo Escolar de tres secciones para niñas y tres para niños 1925. (Folios 30-39)
- Expediente instruido con motivo de la fractura de la puerta de la Casa Ayuntamiento y robo de las Cajas del mismo con violación 1925. (Folios 40-43)
- Expediente instruido con motivo de la amortización de seis Títulos del empréstito municipal mediante sorteo, realizado por la Comisión municipal permanente en la sesión pública celebrada el día 11 de Agosto de 1925. 1925-1926. (Folios 44-48)
- Expediente instruido para proveer la plaza de Guarda municipal interino de a pie de campo 1925. (Folios 49-63)
- Expediente con motivo de la constitución de una Comunidad de regantes 1925. (Folios 64-71)
- Expediente instruido con motivo de oficio del arrendatario de la Casa cuartel de la guardia civil desalquilando la misma 1925. (Folios 72-76)
- Cuaderno donde se extienden las actas que contienen los acuerdos que adopte la Junta Local de defensa contra las plagas del campo. 1925. (Folios 77-80)
- Expediente instruido con motivo de la concesión de pensiones a obreros invalidados para el trabajo, a propuesta de la Subdelegación de la Caja de Seguros sociales y de Ahorros de Andalucía Occidental 1925. (Folios 80-97)
- Expediente instruido a instancias del guarda municipal de campo D. José Lozano Romero, por faltas en materia de policía urbana cometida por la vecina Dña. Manuela Moreno, en el Cauchil 1925. (Folios 98-103)
- Expediente para la exacción por la vía de apremio de un recibo sobre pesos y medidas al vecino D. Francisco Rosado López 1925. (Folios 104-107)
- Expediente seguido contra D. Juan Durán Márquez por defraudación de bebidas y espirituosas y alcoholes 1925. (Folios 107-112)
- Expediente instruido con motivo de denuncia por faltas de policía urbana del guarda rural, contra D. Dolores Jiménez Ruiz 1925. (Folios 113-116)
- Expediente instruido con motivo de denuncia del guarda municipal de campo por faltas de policía urbana, contra la vecina de esta localidad Dña. Francisca Márquez Real 1925. (Folios 117-120)
- Expediente instruido para la expropiación y ocupación de una casa sita en la Plaza de las Monjas de esta localidad para el ensanche del Camino del Cauchil 1925. (Folios 121-135)

RELACIONES SUMARIAS

- Expediente instruido con motivo de obras de reformas en el Matadero público de esta villa, y subasta de las mismas 1925. (Folios 136-165)
- Expediente instruido con motivo de la contratación mediante subasta pública de las obras de construcción de dos escuelas graduadas para niños y niñas con tres secciones cada una 1925-1926. (Folios 166-291)

Caja 285 (1925-1926)

- Expediente instruido para formación del padrón sobre casinos y círculos de recreo sujetos al impuesto municipal acordado para el ejercicio 1925-1926. (Folios 1-6)
- Expediente instruido con motivo de mordeduras de perro al niño de 7 años Lorenzo Cazalla García 1926. (Folios 7-12)
- Expediente instruido con motivo de denuncia contra Dña. Carmen Guerrero Enríquez por introducir carnes clandestinamente 1926. (Folios 13-21)
- Expediente instruido con motivo de la formación de las listas de electores con derecho a elección de compromisarios en las elecciones a senadores del reino. 1926. (Folios 22-29)
- Expediente instruido a instancias de D. Juan Márquez López para reclusión del aludido en establecimiento de la beneficencia 1926. (Folios 30-34)
- Expediente instruido con motivo del traslado al hospicio provincial de la anciana Dña. María Bernal Delgado y para el depósito de los enseres que tenía en su casa de la Ancha de esta localidad 1926. (Folios 35-36)
- Expediente instruido con motivo de escrito de la Hermandad de Nuestro Padre Jesús para que se subvencione la construcción de un paso para la misma 1926. (Folios 52-54)
- Expediente para detención de las vecinas Dña. Josefa Abadía Ramírez y Dña. Micaela Núñez Flores a fin de cumplir condena por orden del juzgado 1926. (Folios 55-59)
- Expediente instruido con motivo de la provisión de dos plazas de guardias municipales urbanos y dos de matarifes para el matadero municipal 1926. (Folios 60-78)
- Expediente instruido con motivo de R.D. sobre anchura de las llantas de vehículos con arrastre animal 1926. (Folios 79-83)
- Expediente instruido con motivo de la constitución de la Junta de Repartimiento General Vecinal para el ejercicio 1926-1927. (Folios 84-116)
- Expediente instruido contra el recaudador del Sr. Burgos Suero con motivo de queja de los concejales señores Cuenca y Muñoz Ortega 1926. (Folios 117-130)
- Expediente instruido con motivo de denuncia de la Administración de Arbitrios contra D. Rafael Rodríguez González por falta a las ordenanzas para la exacción del arbitrio sobre bebidas espirituosas y alcoholes 1926. (Folios 131-151)
- Expediente instruido con motivo de denuncia contra D. Manuel Jurado Garrido por tener abandonada una chiva de su propiedad causando daños en el camino del Cauchil 1926. (Folios 152-156)
- Expediente instruido contra D. Manuel Escribano Oliva por introducir bebidas apartándose de las vías señaladas como entrada en la población 1926. (Folios 157-168)
- Expediente instruido con motivo de rectificación del Inventario General del Patrimonio Municipal 1926. (Folios 169-179)
- Expediente instruido con motivo de provisión de una plaza vacante de practicante titular dotada con el haber de 500 pesetas 1926. (Folios 180-190)

RELACIONES SUMARIAS

- Expediente instruido con motivo de reconocimiento de créditos al arquitecto Sr. Romero de Aranda por su factura en los honorarios reclamados por la formación de un proyecto de grupo escolar 1926. (Folios 191-199)
- Expediente instruido con motivo de concurso para provisión de la plaza de matrona titular dotada con el haber de 730 pesetas desde el presupuesto del ejercicio 1926-1927. (Folios 200-226)
- Expediente instruido con motivo de arrojar piedras a vía pública al niño José Sánchez Muñoz 1926. (Folios 227-237)
- Expediente instruido con motivo de intento de defraudación en el arbitrio sobre carnes comedido por Dña. Francisca Gutiérrez Mancilla 1926. (Folios 238-245)
- Expediente instruido contra D. Francisco Rosado López por faltas a órdenes de la alcaldía en el ramo de venta de carnes de aves 1926. (Folios 246-251)
- Expediente instruido con motivo de denuncia de D. Pedro Gutiérrez Castro por infracción de las ordenanzas municipales 1926. (Folios 252-258)
- Expediente instruido con motivo de notificación a D. Juan Núñez Labrador de multa impuesta por la Junta Provincial de Transportes 1926. (Folios 259-262)
- Expediente instruido con motivo de denuncia del guarda municipal de campo contra Dña. Luisa Marchán Soto 1926. (Folios 263-269)
- Expediente instruido con motivo de rectificación del padrón para la exacción en el ejercicio del 2º semestre de 1926 del impuesto municipal de carruajes de lujo 1926. (Folios 270-290)
- Expediente instruido con motivo de la venta de pescado azul durante los meses de calores 1926. (Folios 291-294)
- Expediente instruido con motivo del hallazgo en este término municipal de dos caballerías mostrencas por fuerzas de la guardia civil 1926. (Folios 295-308)
- Expediente instruido con motivo del hallazgo en el término municipal de una caballería mostrenca sin dueño conocido 1926. (Folios 309-322)
- Expediente instruido con motivo de denuncia por una mordedura de perro a la niña Juana Jiménez Rodríguez y diligencias para evitar que se propague la expresada enfermedad contagiosa en la especie canina 1926. (Folios 323-328)
- Expediente de renovación de vocales de la Cámara Oficial Agrícola de la provincia 1926. (Folios 329-335)
- Expediente con motivo de formación de estadística militar de existencias de granos correspondiente al año agrícola anterior 1926. (Folios 336-341)
- Expediente instruido con motivo de denuncia contra varios carreros por contravenir órdenes de la alcaldía 1926. (Folios 342-344)
- Expediente instruido con motivo del hallazgo de una vaca mostrenca encontrada por fuerzas de la guardia civil 1926. (Folios 345-351)
- Expediente instruido con motivo de denuncia y traslado al juzgado de dos vecinos por correr caballerías por las calles el día 9 de Marzo de 1926. (Folios 352-355)
- Expediente instruido con motivo de denuncia de la Administración de Arbitrios contra una vendedora de la plaza de abastos por falta de peso 1926. (Folios 356-361)
- Expediente con motivo de la entrega de 6 mesas-bancos bipersonales donados por la Dirección General de Primera Enseñanza a la escuela unitaria de niñas 1926. (Folios 362-365)

RELACIONES SUMARIAS

- Expediente con motivo de provisión interina de la plaza vacante de practicante titular 1926. (Folios 367-369)
- Expediente instruido con motivo de decomiso de carnes muertas al vecino D. Antonio Jiménez Suárez en virtud de denuncia de Administración de Arbitrios 1926. (Folios 370-376)
- Expediente para nombramiento de guarda particular jurado promovido por Dña. Ma Josefa y D. Manuel González García a favor de D. Manuel López Rodríguez 1926. (Folios 377-387)
- Expediente con motivo de provisión de una vacante de guardia municipal urbana 1926. (Folios 388-391)
- Expediente instruido con motivo de denuncia del vecino de esta localidad D. José Ruiz Girón contra D. Manuel González García por supuestas molestias con máquina trituradora de granos 1926. (Folios 392-396)
- Expediente instruido con motivo de mordedura de perro a la niña Francisca Lobo Román 1926. (Folios 397-400)
- Expediente instruido con motivo de hallazgo de una caballería abandonada en este término municipal 1926. (Folios 401-405)
- Expediente instruido con motivo del traslado al juzgado del vendedor de carnes D. Antonio López López por vender falto de peso 1926. (Folios 406-409)
- Expediente instruido con motivo de notificación a comerciantes dedicados a venta de artículos de primera necesidad de circular disponiendo la fijación en el local de la industria de los precios de venta 1926. (Folios 410-416)
- Expediente instruido con motivo de denuncia del administrador de arbitrios municipales contra vendedores de carnes establecidos en el mercado por tener pesas faltas en uso 1926. (Folios 417-421)
- Expediente instruido para inventariar lo que existe en la casa de Dña. María Bernal Delgado 1926. (Folios 422-431)
- Expediente instruido para nombramiento del guardia municipal D. José Gómez Gutiérrez 1926. (Folios 432-444)

Caja 286 (1925-1926)

- Expediente instruido con motivo del hallazgo por fuerzas de la Guardia Civil de una res vacuna mostrenca 1926. (Folios 1-6)
- Expediente instruido para la formación del padrón de Casinos y Círculos de recreo sujetos al impuesto municipal que deben abonar en el ejercicio 2º semestre de 1926. (Folios 7-10)
- Expediente instruido con motivo de mordedura por un perro de la propiedad de D. Francisco López a la niña María Hidalgo Castro 1926. (Folios 11-12)
- Expediente con motivo de transferencias de un capítulo a otro del vigente presupuesto de gastos 1926. (Folios 13-17)
- Expediente instruido con motivo de reclamación de los Sres. D. Benito Rodríguez Hervás y D. Francisco García Ortiz para la devolución de cantidades ingresadas por el concepto de Carruajes de lujo en el ejercicio 1925-1926. 1926. (Folios 18-23)
- Expediente relacionado con la solicitud de una Escuela de Párvulos 1926. (Folios 24-32)

RELACIONES SUMARIAS

- Expediente instruido con motivo de la designación de Guarda particular jurado del vecino D. Manuel Macias Ruiz, propuesto por D. Francisco de P. Ruiz Ortiz, para las fincas de su propiedad enclavadas en este término municipal 1926. (Folios 33-40)
- Expediente promovido con motivo de introducción clandestina de carnes en el domicilio de D. Francisco García Ortiz 1926. (Folios 41-44)
- Expediente promovido con motivo de contravenir lo dispuesto sobre tránsito por las vías municipales, dos carros de la propiedad del vecino de esta D. Benito Rodríguez Hervás 1926. (Folios 45-49)
- Expediente instruido con motivo del arriendo en subasta del impuesto sobre rodaje y arrastre de vehículos, en el ejercicio 1925-1926. 1925. (Folios 50-61)
- Expediente instruido con motivo de denuncia de una pared en casa de fachada posterior de la C/ Peña a la de Carreteros 1926. (Folios 62-65)
- Expediente instruido con motivo de denuncia contra el auto-camión de D. Juan Durán Pacheco 1926. (Folios 66-67)
- Expediente instruido contra D. Manuel Reguera Poley por defraudación al arbitrio sobre bebidas espirituosas 1926. (Folios 68-72)
- Expediente instruido con motivo de decomiso de carnes frescas por falta de pago de los arbitrios que existen establecidos sobre las mismas 1926. (Folios 73-75)
- Expediente instruido con motivo del arriendo en subasta del impuesto sobre uso de bebidas espirituosas y alcoholes en el expresado ejercicio 1925-1926; 1925. (Folios 76-87)
- Expediente instruido con motivo del arriendo en subasta del impuesto sobre uso forzoso de pesos y medidas en el ejercicio 1925-1926; 1925. (Folios 88-99)
- Expediente instruido con motivo del arriendo de subasta del impuesto sobre puestos en el mercado de abastos, ejercicio 1925-1926; 1925. (Folios 100-111)
- Expediente instruido con motivo de renuncia del cargo de Alcaide del Depósito Municipal de presos presentada por D. Manuel Lugo Gilabert y sus resultas 1926. (Folios 112-130)
- Expediente instruido con motivo de la formación del Padrón de cédulas personales 1926. (Folios 131-148)
- Expediente instruido con motivo de petición del dueño de la casa estación telegráfica de que se aumente el alquiler de la misma 1926. (Folios 149-159)
- Expediente instruido con motivo de la formación de la estadística de ganado y carruajes de tracción animal 1926. (Folios 160-162)
- Expediente instruido con motivo de asistencia con cargo a la beneficencia municipal de una familia que carece de derecho para ello 1926. (Folios 163-167)
- Expediente instruido con motivo de concertar con el Municipio de Arcos la deuda de este Ayuntamiento por contingente carcelario 1926. (Folios 168-177)
- Expediente instruido con motivo de denuncia contra varios industriales por no encontrarse dados de alta en la Matrícula Industrial y de Comercio 1926. (Folios 178-208)

Caja 287 (1927-1928)

- Expedientes de rectificación del empadronamiento general de habitantes de este término 1928 (rectificación practicada sobre el padrón de 1924). (Folios 1-13)
- Expediente instruido con motivo del hallazgo por fuerzas de la guardia civil de una caballería menor mostrenca 1927. (Folios 13-16)

RELACIONES SUMARIAS

- Expediente instruido con motivo de transferencia de crédito de unos a otros capítulos del presupuesto municipal ordinario 1927. (Folios 17-21)
- Expediente instruido con motivo de denuncia de incumplimiento de la ley de accidentes de trabajo presentada por el obrero D. Manuel Romero Lobo contra el patrono D. Antonio González García 1927. (Folios 22-25)
- Padrones Escolares 1927. (Folios 26-41)
- Expediente de imposición de multa al vecino D. Gaspar Calvente 1927. (Folios 42-47)
- Expediente de imposición de multa por defraudación en el impuesto de bebidas espirituosas y alcoholes contra D. Manuel Barrero Monreal 1927. (Folios 48-54)
- Expediente de multa contra D. Domingo Romero Ramírez por infracción a ordenanzas municipales 1927. (Folios 55-58)
- Expediente de propuesta de la Superioridad de traslado a casa conveniente del puesto de la guardia civil 1927. (Folios 59-65)
- Expediente instruido con motivo de denuncia del profesor veterinario contra el vecino D. Francisco de Paula González Díaz por intrusismo profesional 1927. (Folios 66-68)
- Expediente para establecimiento de un dispensario antipalúdico local dependiente del que funciona en Arcos, dirigido por el Ministerio de la Gobernación 1927. (Folios 69-71)
- Expediente de examen, censura y fiscalización de cuentas municipales del 2º semestre del ejercicio del año 1926; 1927. (Folios 72-76)
- Expediente instruido contra el vecino de Conil D. Francisco Alba por venta de pescado falto de peso en el mercado de la Concepción 1927. (Folios 77-81)
- Detalle del acerado de la C/ Veracruz por el Ayuntamiento de orden de propietarios de fincas del primer trozo 1927. (Folios 82-88)
- Expediente para creación de una Escuela de Niños en esta localidad 1927. (Folios 89-92)
- Expediente por ofrecimiento de la Superioridad para establecimiento de enfermerías para tuberculosos 1927. (Folios 93-99)
- Expediente de solicitud de la alcaldía para traslado de la casa-estación limitada de telégrafos a la C/ Alta de esta localidad 1928. (Folios 100-106)
- Expediente instruido por accidente del obrero D. Juan Moreno Martel 1928. (Folios 107-109)
- Expediente de hallazgo de una vaca mostrenca 1928. (Folios 110-116)
- Expediente de solicitud de la sociedad “Destilaciones Bordas y Chinchurreta S.A.” para establecimiento de un aparato destilador de plantas aromáticas en Molino de Arco 1928. (Folios 117-118)
- Expediente de designación de distritos a los Sres. inspectores de sanidad para cumplimiento de visitas sanitarias y padrón de establecimientos sujetos a la misma 1928. (Folios 119-130)
- Expediente para constitución del Patronato Local de Protección de animales y plantas en el año de 1928. (Folios 131-137)
- Expediente de denuncia contra las vecinas Dña. Vicenta y Dña. Josefa Flores por infracción de la ley de descanso dominical entre otras 1928. (Folios 138-143)
- Expediente de multa gubernativa impuesta a D. Juan Rodríguez Barrios por abandono de ganado en camino municipal del Cauchil, denunciado por el guardia municipal D. José Lozano Romero 1928. (Folios 144-145)

RELACIONES SUMARIAS

- Expediente de denuncia sobre extremos sanitarios (estancia de cerdos en domicilio) 1928. (Folios 146-147)
- Expediente con motivo de negativa al pago del arbitrio sobre uso forzoso de pesos y medidas por parte del industrial D. Manuel Hidalgo Domínguez 1928. (Folios 148-152)
- Expediente con motivo de transferencia de créditos de uno a otro capítulo del presupuesto ordinario de gastos 1928. (Folios 153-155)
- Expediente instruido con motivo de la jubilación de la matrona titular Dña. Filomena Ávila Díaz por imposibilidad física 1928. (Folios 156-160)
- Expediente para publicación de relaciones de propietarios de vehículos de tracción de sangre matriculados en este Ayuntamiento 1928. (Folios 161-168)
- Expediente de multa gubernativa impuesta a Dña. Carmen Márquez Buzón por arrojar basura a la vía pública según denuncia de la policía municipal 1928. (Folios 169-172)
- Expediente de denuncia por defraudación en el impuesto sobre carne fresca y salada contra el vecino D. Manuel Barrero Monreal 1928. (Folios 173-180)
- Expediente de multa gubernativa a Dña. Natalia Gilabert Gutiérrez por venta de carnes a horas prohibidas 1928. (Folios 181-183)
- Expediente de hallazgo de un pobre enfermo abandonado en este término municipal 1928. (Folios 184-185)
- Continuación del expediente de multa gubernativa contra Dña. Natalia Gilabert 1928. (Folios 186-187)
- Expediente para concursar el suministro de féretros con destino a beneficencia entre los industriales carpinteros de Bornos 1928. (Folios 188-197)
- Expediente de reclamación de D. José M^a Baena García para que se le indemnice perjuicios por el desalojo de la casa de la C/ Granada de su propiedad que ocupaba la fuerza de la guardia civil 1928. (Folios 198-202)

Caja 288 (1930)

- Expediente instruido con motivo de solicitud del auxiliar mecanógrafo D. José González Tercero de su mejoramiento de sueldo 1930. (Folios 1-4)
- Expediente instruido a instancias de D. Antonio Mariscal Valenzuela solicitando su averiguación. 1930. (Folios 5-9)
- Expediente con motivo de la entrega a los maestros nacionales directores de las escuelas nº 2 y 3 del material donado por la Dirección General de Primera Enseñanza 1930. (Folios 10-14)
- Expediente instruido con motivo de transferir de un capítulo a otro dentro del presupuesto municipal ordinario cantidades que precisan diversas atenciones del mismo 1930. (Folios 15-20)
- Expediente instruido con motivo del escrito de los labradores de esta localidad denunciando al Excmo. Sr. Gobernador Civil extremos sobre incumplimiento de las tasas de trigo 1930. (Folios 21-28)
- Expediente instruido con motivo de la Comisión Local de trigos según R.D. de 27 de Junio último 1930. (Folios 29-38)
- Expediente instruido con motivo de gestiones de la Alcaldía para conseguir el mejoramiento de jornales de los obreros agricultores en las faenas de cosecha y siembras 1930. (Folios 39-45)

RELACIONES SUMARIAS

- Expediente instruido con motivo de solicitar D. Pedro Muñoz Pérez autorización para la reapertura del salón que destinado a espectáculos posee en C/ General Primo de Rivera nº 25. (Folios 46-53)
- Expediente instruido con motivo de la reorganización de la Junta Local de Protección a la Infancia y Represión de la Mendicidad 1930. (Folios 54-56)
- Expediente instruido con motivo de propuesta verbal del Sr. Abadía Amado para la pronta liquidación de las expropiaciones de los terrenos que serán ocupados con el ferrocarril Jerez-Almargen 1930. (Folios 57-60)
- Expediente instruido con motivo de un suplemento de crédito al presupuesto municipal ordinario del año en curso 1930. (Folios 61-65)
- Expediente instruido con motivo del hallazgo en este término municipal por fuerzas de la guardia civil de una mula mostrenca 1930. (Folios 66-69)
- Expediente con motivo de la formación del presupuesto extraordinario para la pavimentación de la C/ General Primo de Rivera y acerados en igual vía 1930. (Folios 70-79)
- Expediente con motivo de imposición de multas a las vecinas Dña. Francisca Ramírez Garrido y Dña. Francisca Pérez Gutiérrez 1930. (Folios 80-87)
- Expediente instruido con motivo de denuncia del obrero D. José Martín Lozano sobre incumplimiento de trabajo por su patrono, los contratistas de las obras de asfaltado de la carretera general de Jerez a Ronda en este término 1930. (Folios 88-89)
- Expediente instruido con motivo de recurso de reposición interpuesto por el vecino D. Cristóbal Armario Galván contra providencia impositiva de multa de 5 pesetas impuesta por tenencia de un perro de su propiedad vagando por la vía pública sin bozal 1930. (Folios 90-92)
- Expediente instruido con motivo de solicitud de los Sres. Bordas y Chinchurreta, para que se le autorizara un aparato destilador de plantas aromáticas 1930. (Folios 93-95)
- Expediente instruido con motivo del hallazgo de un becerro en tierras del “Soto” de este término 1930. (Folios 96-110)
- Expediente instruido con motivo de providencia denunciando a varios vecinos por no cumplir lo ordenado sobre perros 1930. (Folios 111-125)
- Expediente instruido con motivo de la provisión de una titular de matrona vacante por renuncia a la señora González 1930. (Folios 126-140)
- Expediente instruido con motivo de la entrega de material escolar donado por la Dirección General a la escuela graduada de niñas 1930. (Folios 141-147)
- Expediente instruido con motivo de recurso de reposición interpuesto por la vecina Dña. Ma^a Ángeles Aguilar contra providencia impositiva de multa de 5 pesetas impuesta por denuncia de un perro de su propiedad vagando por la vía pública sin bozal 1930. (Folios 148-150)
- Expediente instruido con motivo de la detención del autocamión chevrolet SE-9.782 propiedad del vecino de Utrera D. Fernando Soto López, por circular sin la tarjeta del canon de la carretera 1930. (Folios 151-153)
- Expediente instruido con motivo de la detención del autocamión Ford CA-3448 propiedad del vecino del Puerto de Santa María D. José García Muñoz por circular sin tarjeta del canon de carretera 1930. (Folios 154-157)

RELACIONES SUMARIAS

- Expediente instruido con motivo de solicitud de los obreros agricultores de que le sean aumentados los tipos de jornales durante sus faenas de verano 1930. (Folios 158-162)
- Expediente con motivo de solicitud de obreros agricultores de que le sea elevado el jornal que perciben en la actualidad 1930. (Folios 163-170)
- Expediente instruido con motivo de recurso de reposición interpuesto por D. Luis de Burgos y Ruiz Mateos, contra providencia impositiva de multa de 5 pesetas interpuesta por denuncia de un perro de su propiedad que se suponía vagando por la vía pública sin bozal 1930. (Folios 171-173)
- Expediente instruido con motivo de la detención del autocamión SE-12.642, por carecer de la tarjeta clase “A” que le faculta para el ejercicio del servicio público de transportes de mercancías 1930. (Folios 174-176)
- Expediente instruido con motivo de detención del vehículo SE-11.324, por carecer de la tarjeta de la clase “A” que le faculta para dedicarse al servicio público de mercancías 1930. (Folios 177-179)
- Expediente instruido con motivo de denuncia del autocamión SE-9309, por carecer de la tarjeta clase “A” que le faculta para dedicarse al servicio público de transportes de mercancías 1930. (Folios 180-186)
- Expediente instruido con motivo de averiguar si los hechos realizados por el empleado D. José Domínguez Sánchez, están comprendidos en el artículo 109 del reglamento de 24 de Agosto de 1924 y por el que se decretó la suspensión de empleo y sueldo por la alcaldía 1930. (Folios 187-192)
- Expediente instruido a instancias de D. José Jurado González secretario del juzgado a fin de que le sean gratificados sus servicios como secretario de la Junta Municipal del censo electoral 1930. (Folios 193-197)
- Expediente instruido con motivo de escrito del concejal Sr. Barra sobre extremos de la administración municipal 1930. (Folios 198-202)
- Expediente instruido con motivo de denuncia de la guardia civil contra el automóvil SE-7136 1930. (Folios 203-206)
- Expediente sobre reposición de providencia de esta alcaldía por el vecino D. Manuel Romero Soto 1930. (Folios 207-209)
- Expediente instruido a petición de D. Juan Ortega Suárez sobre estado ruinoso de un sobrado de la casa nº 44 de la C/ Alta de esta villa 1930. (Folios 210-219)
- Expediente instruido con motivo del hallazgo de una caballería mostrenca 1930. (Folios 220-227)
- Expediente instruido para el nombramiento de D. Manuel Rodríguez Delgado de médico afecto al dispensario antipalúdico en esta villa 1930. (Folios 228-229)
- Expediente de denuncia contra D. Francisco Fernández Real por posesión de un perro suelto y sin bozal por la vía pública 1930. (Folios 230-235)
- Expediente instruido con motivo de escrito del Excmo. Sr. Gobernador Civil, para que por los patronos agricultores que labran en el término de Espera se designaran una comisión que solucionara la huelga agrícola de la citada villa 1930. (Folios 236-247)
- Expediente instruido con motivo de solicitud de D. José Jurado González para concesión de parte de la plaza de Alfonso XII con el fin de instalar un salón de espectáculos públicos 1930. (Folios 248-251)

RELACIONES SUMARIAS

- Expediente instruido con motivo de aplicación del R.D. de 12 de Agosto estableciendo el peso en canal para la percepción del arbitrio sobre carnes frescas y saladas 1930. (Folios 252-254)
- Expediente instruido con motivo de la apertura de una cuenta corriente para el servicio de custodia de fondos en el Banco Español de Crédito 1930. (Folios 255-256)
- Expediente instruido con motivo de la aportación que corresponde satisfacer a este Ayuntamiento en los haberes pasivos del ex-funcionario D. Antonio Mariscal Valenzuela 1930. (Folios 257-273)
- Expediente instruido a instancias de D. José López Hidalgo en nombre de la sociedad obrera “Luchar es vida” solicitando permiso para la celebración de un acto público el día 22 de Noviembre 1930. (Folios 274-280)
- Expediente instruido con motivo de enfermedad del agente de la recaudación de arbitrios Sr. Díaz Márquez y designación de un interino para dicho servicio 1930. (Folios 281-285)
- Expediente instruido con motivo de la solicitud de D. José González Díaz de una mensualidad de anticipo 1930-1931. (Folios 286-288)
- Expediente sobre reposición de providencia de esta Alcaldía por el vecino D. Juan Díaz Medina 1930. (Folios 289-291)

Caja 289 (1930)

- Expediente instruido con motivo de denuncia contra perros que vagan por vías municipales sueltos sin bozales 1930. (Folios 1-7)
- Expediente instruido con motivo de denuncia contra varios vecinos de esta localidad por tener perros vagando en la vía pública 1930. (Folios 8-16)
- Expediente con motivo de la confección, aprobación de las treinta Ordenanzas con fines fiscales, que regularán las exacciones del presupuesto municipal ordinario con vigencia para cinco anualidades 1930. (Folios 17-20)
- Estados sobre la situación municipal en el año 1930. (Folios 21-26)
- Expediente instruido con motivo de imposiciones de multas por infracciones a las ordenes sobre perros 1930. (Folios 27-39)
- Expediente instruido con motivo de denuncia contra varios perros que vagan en la vía pública sin bozales, y a cuyos dueños se multa por la Alcaldía en cumplimiento de las ordenes vigentes sobre el particular 1930. (Folios 40-42)
- Expediente instruido con motivo de imposición de multas a varios vecinos por tener perros en la vía pública 1930. (Folios 43-53)
- Expediente instruido con motivo de anunciar a provisión mediante concurso una plaza de Inspector municipal de Sanidad, por jubilación del Sr. Rodríguez Ruiz 1930. (Folios 54- 90)
- Expediente instruido con motivo de imposiciones de multas por infracciones a las ordenes circuladas por la Alcaldía sobre perros 1930. (Folios 91-94)
- Expediente instruido con motivo de renuncia de D. Francisco de P. Ruiz Ortiz del cargo de Concejal, concedido al mismo por preceptos del R. D. de 15 del mes de Febrero de 1930. (Folios 95-101)
- Expediente instruido con motivo de la incompatibilidad formulada por D. Andrés Girón López para desempeñar el cargo de concejal que le fue conferido por R.D. de 15 del mes de febrero ultimo 1930. (Folios 102-108)

RELACIONES SUMARIAS

- Expediente instruido con motivo de jubilación de oficio del Inspector municipal de Sanidad D. Diego Rodríguez Ruiz 1930. (Folios 109-113)
- Expediente instruido con motivo de acuerdo municipal para la enajenación en subasta de la C/ San Sebastián nº 17, 1930. (Folios 114-126)
- Expediente instruido con motivo de solicitud de D. Leopoldo Zaldivar Cano 1930. (Folios 127-132)
- Expediente instruido con motivo del ofrecimiento único a la Excma. Diputación Provincial del 10% para la construcción de un camino vecinal desde el Nacimiento al Km 29 de la Carretera de Las Cabezas 1930. (Folios 133-148)
- Expediente instruido con motivo de cubrirse las vacantes existentes en la Junta Municipal de Sanidad 1930. (Folios 149-152)
- Expediente instruido con motivo de solicitud de la Junta Provincial del Real Patronato de la Lucha Antituberculosa en España, para que contribuya este Ayuntamiento al sostenimiento de camas 1930. (Folios 153-156)
- Expediente instruido con motivo de la formación de la Junta municipal del Censo General de España, que ha de intervenir en los trabajos de formación del mismo en la noche del 31 de Diciembre próximo 1930. (Folios 157-176)

Caja 290 (1930-1931)

- Expediente instruido con motivo de la formación de la lista de los señores que integran el Ayuntamiento y un número cuádruplo de mayores contribuyentes que tienen derecho a designar Compromisarios en elecciones de Senadores 1930. (Folios 1-8)
- Expediente instruido con motivo de incompatibilidad presentada por D. José Pérez García, para desempeñar el cargo de Concejal que le fue conferido por R.D. de 15 de Febrero del actual año 1930. (Folios 9-17)
- Expediente instruido con motivo de renuncia que del cargo de Concejal del Ayuntamiento ha formulado D. Juan González Zurita 1930. (Folios 18-23)
- Expediente instruido con motivo de la renovación automática del Ayuntamiento, de acuerdo con el R.D. de fecha 15 de Febrero del mismo 1930. (Folios 24-98)
- Expediente instruido con motivo de la formación de las listas de electores que tienen derecho a designar Compromisarios en elecciones de Senadores del Reino, que se puedan celebrar durante el expresado año 1930. (Folios 99-104)
- Expediente instruido con motivo de la posesión de D. Manuel Ruiz Vega designado Alcalde Presidente del Ayuntamiento por Real Orden del día dos del mes de Abril 1930. (Folios 105-112)
- Expediente instruido con motivo de reclamación de D. Hilario de Francisco Cifuentes, sobre la renovación del Ayuntamiento de acuerdo con el R.D. de 15 de febrero 1930. (Folios 113-118)
- Expediente instruido con motivo de los extremos a cumplimentar por este Ayuntamiento en el Decreto del Ministerio de Trabajo y Previsión, sobre rectificación del Censo Electoral 1930. (Folios 119-129)
- Expediente instruido con motivo del cese de los Tenientes de Alcaldes y Alcalde Presidente de la Corporación, y designación por elección entre los Sres. Componentes del Ayuntamiento 1931. (Folios 130-137)

RELACIONES SUMARIAS

- Expediente instruido con motivo de la renovación de la Comisión Municipal Gestora decretada en 29 del mes actual, por el Excmo. Sr. Gobernador, consecuente con el Decreto de la Presidencia del Gobierno provisional de 13 del mismo mes 1931. (Folios 138-145)
- Expediente instruido con motivo de la renovación total del Ayuntamiento, ordenada en el año de referencia 1931. (Folios 146-233)

Caja 291 (1931)

- Expediente instruido con motivo del hallazgo por fuerzas de la Guardia civil de una cabra mostrenca en los extramuros de la población 1931. (Folios 1-5)
- Expediente instruido con motivo de solicitud del Guardia municipal D. Manuel Romero Domínguez, de anticipo reintegrable de conformidad con el Decreto de 16 de Diciembre del año 1929; 1931. (Folios 6-8)
- Expediente instruido con motivo del hallazgo de un cerdo encontrado abandonado en este término municipal según denuncia de la Guardia civil de fecha 28 de Noviembre de 1931; 1931. (Folios 9-12)
- Expediente instruido con motivo del hallazgo por fuerzas de la Guardia civil de un burro mostrenco 1931. (Folios 13-17)
- Expediente instruido contra D. Manuel y D. José María Ruiz Ortiz, notificándoles programa de trabajos en la finca La Laguna, en armonía con el Decreto de Economía de fecha 7 de Mayo 1931; 1931. (Folios 18-20)
- Expediente instruido con motivo de presentación por la Sociedad obrera “Luchar es Vida” de unas bases de trabajo de invierno 1931. (Folios 21-37)
- Expediente instruido contra D. Rafael Muñoz Domínguez, notificándose el programa de trabajo en la finca Las Pitas, de este término, de acuerdo con los preceptos del Decreto de 7 de Mayo de 1931; 1931. (Folios 38-40)
- Expediente instruido con motivo de la Constitución de la Comisión Municipal de Policía Rural creada por decreto de 7 de mayo 1931. (Folios 41-46)
- Expediente instruido contra D. José Ramírez Vega, notificándosele programa de trabajos en los Olivares que posee, de acuerdo con el Decreto del Ministerio de Economía de fecha 7 de Mayo 1931. (Folios 47-49)
- Expediente instruido con motivo de denuncia de varios obreros contra D. Antonio González García, por suministrarles pan con mala calidad 1931. (Folios 50-51)
- Expediente instruido con motivo de solicitud de Dña. Ana María Moreno Labrador de que se informe pretensión de establecer una expendeduría de Tabacos en esta localidad 1931. (Folios 52-54)
- Expediente instruido contra D. Gonzalo Gilabert Pastrana, notificándosele programa de trabajos en los Olivares que posee en este término municipal, de acuerdo con el Decreto de Economía de fecha 7 de Mayo 1931. (Folios 55-57)
- Expediente instruido con motivo de denuncia por trabajar en el término obreros forasteros 1931. (Folios 58-60)
- Expediente instruido contra D. Antonio González García, notificándole programa de trabajos en su finca Valdeinfantes, en armonía con el Decreto de 7 de mayo 1931. (Folios 61-63)

RELACIONES SUMARIAS

- Expediente instruido contra D. Manuel González García, notificándole programa de trabajos en su finca Borniches, en armonía con el Decreto de 7 de mayo 1931. (Folios 64-66)
- Expediente con motivo de la petición formulada por el Depositario de fondos del Ayuntamiento para que se le incluya en el cuerpo de Depositarios de la Administración local 1931. (Folios 67-69)
- Expediente instruido con motivo de propuesta del Sr. Teniente de Alcalde, D. Diego Jiménez Bueno, sobre prohibición de venta de pescado azul, durante la época de calores 1931. (Folios 70-74)
- Expediente instruido con motivo de solicitud de creación de un Grupo Escolar de seis secciones 1931. (Folios 75-80)
- Expediente instruido con motivo de una amortización extraordinaria del préstamo de cien mil pesetas contratado con la Caja de Seguros Sociales y de Ahorros de Andalucía Occidental, para la construcción de un Grupo Escolar 1931. (Folios 81-86)
- Expediente instruido para la declaración de ruina de las fincas de C/ Ancha nº 47, Calvario 45, 47 y 49, y Corredera nº 2 de esta villa 1931. (Folios 87-89)
- Expediente instruido con motivo de denuncia de faltas cometidas en el ejercicio de su cargo por el Matarife municipal D. Juan Gilabert Rodríguez 1931. (Folios 90-97)
- Expediente instruido con motivo de mordeduras por un perro a la niña María Soto Gutiérrez 1931. (Folios 98-99)
- Expediente instruido con motivo de imposición de multa a D. Manuel Ramírez Peña, por infracción de las Ordenanzas municipales, el día siete de agosto de 1931. (Folios 100-103)
- Expediente instruido con motivo del cumplimiento del Decreto del Ministerio del Trabajo y Previsión, sobre organización de los registros para obreros parados 1931. (Folios 103-105)
- Expediente instruido con motivo de la formación de una Comisión especial organizadora de la feria de ganados del mes de septiembre del año 1931. (Folios 106-108)
- Expediente instruido con motivo de la formación del padrón de los contribuyentes obligados a contribuir por el arbitrio-tasa sobre el desagüe de canalones, que integra parte de los recursos del presupuesto del año expresado 1931. (Folios 109-118). (Contiene: Relación de contribuyentes).
- Expediente instruido con motivo de acuerdo del Ayuntamiento de solicitar dos Escuelas nacionales, una de niños y otra de párvulos 1931. (Folios 119-127)
- Expediente instruido contra D. Cándido Ruiz Ortiz para que lleve a cabo en la finca Puertollano que coloniza, faenas agrícolas, en cumplimiento del Decreto de 7 de mayo 1931. (Folios 127-131)
- Expediente instruido para formar el Padrón de los Industriales y Casinos obligados al pago de la tasa por ocupación de la vía pública con mesas y sillas de cafés y centros de reunión 1931. (Folios 132-135)
- Diligencias con motivo de denuncia del obrero D. José Rodríguez Bueno, por negativa del Patrono de cumplir los preceptos del Código del Trabajo sobre accidentes 1931. (Folios 136-137)
- Expediente instruido con motivo de Circular de Gobernación del 16 de junio sobre despojos sufridos o alteraciones en los bienes comunales de propios 1931. (Folios 138-141)

RELACIONES SUMARIAS

- Expediente instruido con motivo de imposición de multa a D. Fernando Castro de Atienza por infracción de las Ordenanzas municipales 1931. (Folios 142-149)
- Cuaderno donde se extienden las actas de las sesiones que celebra la Comisión municipal de Policía Rural en su aspecto de intervención en el régimen de trigos 1931. (Folios 150-153)
- Expediente instruido con motivo de denuncia de la Guardia municipal contra D. José Rivas García, por faltar a lo que se disponen en las Ordenanzas municipales 1931. (Folios 154-159)
- Expediente instruido con motivo de denuncia de la Guardia municipal contra D. José Ruiz Valencia, por atravesar con una caballería obra ejecutada en el pavimento de la C / Capitán Galán 1931. (Folios 160-164)
- Expediente instruido con motivo de decomiso de chacina al industrial D. Francisco J. Romero Román 1931. (Folios 165-167)
- Expediente instruido a instancias de la Sociedad obrera “Luchar es vida”, para la constitución de la Junta Arbitral encargada de la interpretación de las bases de trabajo pactadas entre patronos y obreros en 10 de octubre 1931. (Folios 168-170)
- Expediente instruido con motivo de la aparición de un cerdo abandonado en el cortijo “Puertollano” del término municipal 1931. (Folios 171-174)
- Relación de cantidades donadas por vecinos de esta localidad y entidades, para aliviar la aguda crisis del trabajo, como consecuencia de reunión celebrada en la Alcaldía 1931. (Folios 176-214)

Caja 292 (1932)

- Expediente promovido con motivo de circular sin guía 189 quintales de trigo que D. Hipólito Ruiz y Ruiz ha vendido a D. Hilario de Francisco Cifuentes 1932. (Folios 1-4)
- Expediente promovido con motivo de circular sin guía 25`59 quintales de trigo que D. José Sevillano Gutiérrez ha vendido a D. Hilario de Francisco Cifuentes 1932. (Folios 5-10)
- Expediente promovido con motivo de denuncia del obrero D. Manuel Sánchez Cordones, contra el patrono agrícola D. Manuel González García, por faltar a pactos de trabajos, como consecuencia de acuerdo de la comisión de Policía Rural de fecha 13 del mes de septiembre de 1932. (Folios 10-14)
- Expediente promovido con motivo de denuncia de obreros ocupados en el Cortijo de “Los Frailes” contra el colono del mismo D. Antonio González García 1932. (Folios 14-21)
- Expediente promovido con motivo de denuncia presentada por varios regantes de los prados, por supuesta venta de aguas a las huertas del Patronato y de la Muñoz 1932. (Folios 22-30)
- Expediente promovido con motivo de circular sin guía 218`25 quintales de trigo que D. José María Ruiz y hermano ha vendido a D. Hilario de Francisco Cifuentes 1932. (Folios 31-35)
- Expediente promovido con motivo de denuncia del presidente del Consejo de 1ª Enseñanza por la sustracción de efectos de la Escuela a cargo de D. Miguel Chico Vaello 1932. (Folios 36-41)
- Expediente promovido con motivo del hallazgo por fuerzas de la Guardia civil de un mulo mostrenco, en los Extramuros de la población 1932. (Folios 42-47)

RELACIONES SUMARIAS

- Expediente promovido con motivo de haber mordido un perro de D. José Jiménez al niño Antonio Luna Jiménez 1932. (Folios 48-58)
- Expediente promovido por motivo de denuncia contra un perro de la propiedad del vecino D. Manuel Asencio Sevilla, por mordeduras al joven José González López 1932. (Folios 59-64)
- Expediente promovido con motivo de denuncia de la Guardia municipal contra D. Antonio Márquez Bueno por amenazar con una escopeta a vecinos y por desobediencia a órdenes de esta Alcaldía 1932. (Folios 64-69)
- Expediente promovido con motivo de denuncia por infracción de órdenes de la Alcaldía contra D. Antonio Romero Román 1932. (Folios 69-72)
- Expediente promovido con motivo de denuncia por infracción de ordenes de la Alcaldía contra D. José Fernández Trujillo 1932. (Folios 73-76)
- Expediente promovido con motivo de denuncia por infracción de ordenes de la Alcaldía contra D. José Castilla Medina 1932. (Folios 77-80)
- Expediente promovido con motivo de haber mordido un perro de D. Ignacio Pastrana González a la vecina Dña. María Ruiz Redondo 1932. (Folios 81-86)
- Expediente promovido con motivo de denuncia del obrero D. Juan Abujas Ramírez contra el obrero D. Manuel González García por incidencias en el trabajo agrícola 1932. (Folios 87-91)
- Expediente promovido con motivo de Orden del Excmo. Sr. Ministro de Agricultura de 1º de octubre para la intervención del ganado existente en las fincas de este término pertenecientes a la extinguida Grandeza de España 1932. (Folios 92-101)
- Expediente promovido con motivo de reclamación que hace la vecina Dña. María Ordóñez Rosa a D. José María Ruiz, de sobresueldo de 1`50 Ptas. diarias durante tres meses como zagal en el cortijo de “Alperchite” 1932. (Folios 102-106)
- Expediente promovido con motivo de la aparición de una Potra en la demarcación de la Guardia Civil del puesto de esta villa, según oficio del jefe del mismo 1932. (Folios 107-111)
- Expediente promovido con motivo de haber mordido un perro de D. Juan Garrido al niño Antonio Jiménez Aguilar 1932. (Folios 112-116)
- Expediente promovido con motivo de decomiso de tres trozos de carne avícola pertenecientes a dos machos, por carecer del sello en tinta que usa la administración en el puesto de Dña. Francisca Gutiérrez Mancilla, servicio realizado por el empleado D. José Ortiz Moreno 1932. (Folios 117-122)
- Expediente promovido con motivo de denuncia de la guardia municipal contra D. Antonio Márquez Bueno por tener abierto su establecimiento de bebidas, sito en C/ Calvario 1, después de la una de la madrugada 1932. (Folios 123-125)
- Expediente promovido con motivo de denuncia contra D. José Rodríguez González, por verter su hijo José inmundicias en la Alcantarilla, contraviniendo lo dispuesto sobre el particular 1932. (Folios 126-129)
- Expediente promovido con motivo de denuncia del obrero D. Juan Archidona Mena, contra el patrono D. Juan Reina Lobo vecino de Villamartín, por infracción de las bases de trabajos vigentes 1932. (Folios 130-134)
- Expediente promovido con motivo de denuncia del obrero D. José Díaz Peña, contra el patrono agrícola D. Francisco García Ortiz, por incumplimiento de las bases de trabajo en lo que se relaciona con la ganadería 1932. (Folios 135-138)

RELACIONES SUMARIAS

- Expediente promovido con motivo de denuncia por infracción de órdenes de la Alcaldía contra D. Juan Girón Romero 1932. (Folios 139-142)
- Expediente promovido con motivo de designaciones de Representaciones patronales y obreras que asistan por invitación del Excmo. Sr. Gobernador Civil de esta provincia, a la discusión y aprobación de las Bases de Verano en Asamblea de carácter comarcal en Jerez de la Frontera; y Bases fijadas por la autoridad gubernativa, en Laudo publicado en el B.O. 1932. (Folios 143-156)
- Expediente promovido con motivo de designación de fiel distribuidor de aguas ventureras y reunión de la Junta de regantes para tratar de cuestiones de su peculiar interés 1932. (Folios 157-163)
- Expediente promovido con motivo de denuncia de un ganadero y un zagal contra D. Cándido Ruiz por incumplimiento base del trabajo 1932. (Folios 164-168)
- Expediente promovido con motivo de denuncia formulada contra D. Manuel García Jiménez industrial establecido en la C/ García Hernández número 26, por expender carnes de cerdo a precio superior del señalado para la venta 1932. (Folios 169-176)
- Expediente promovido con motivo de denuncia contra D. José M^a Ruiz Ortiz por el manejo de semillas de “Alperchite” a causa de negarse al abono de un día de salida 1932. (Folios 177-182)
- Expediente promovido con motivo de la elección de vocales patronos para el jurado mixto de Harinería y Molinería, cuya votación ha tenido lugar el día 28 de septiembre de 1932. (Folios 183-188).
- Expediente promovido con motivo de escrito de D. (Francisco Rodríguez Pineda, sobre la duda del lugar del enterramiento de la Religiosa Ana López Rodríguez 1932. (Folios 189-193)
- Expediente promovido con motivo de escrito del vecino de Ubrique D. Bartolomé Soto Ordóñez, pidiendo se declare su vecindad en esta villa 1932. (Folios 194-196)
- Expediente promovido con motivo de falseamiento de la voluntad del vecino D. Juan Rodríguez Ruiz en su sepelio, y providencia deteniendo al Sr. párroco por no prestar cumplimiento a las disposiciones vigentes sobre enterramientos 1932. (Folios 197-202)
- Expediente promovido con motivo de circular sin guía 504`90 quintales de trigo de D. Cándido Ruiz Ortiz vendidos a D. Hilario de Francisco Cifuentes 1932. (Folios 203-207)
- Expediente promovido con motivo de requerimiento al Sr. Regidor Sindico D. Manuel López Rodríguez, para que se abstenga de resolver en las intervenciones que por falta de peso realice, trasladando los hechos a la Alcaldía, de conformidad con el n° 5 del Art. 114 de la Ley municipal 1932. (Folios 208-214)
- Expediente promovido con motivo de denuncia contra varios obreros que no están inscritos en el Registro Agrícola, que prestan sus servicios de esta clase en la finca “ Borniches” del patrono D. Manuel González García 1932. (Folios 215-221)
- Expediente promovido con motivo de reclamación del obrero D. Miguel Moreno Núñez como representante legal de su hijo Manuel Moreno Domínguez de diferencia de jornal al patrono D. Antonio González García 1932. (Folios 222-225)
- Expediente promovido con motivo de oficio del gobierno civil sobre circulación sin guías de trigos comprado por D. Hilario de Francisco Cifuentes y D. José Olivares Piña 1932. (Folios 226-229)

RELACIONES SUMARIAS

- Expediente promovido con motivo de la aparición en Extramuros de este pueblo de una cabra rubia clara de 5 o 6 años de edad 1932. (Folios 230-233)
- Expediente promovido con motivo de denuncia por infracción de ordenes de la Alcaldía contra D. José Ramírez Barra 1932. (Folios 234-237)
- Expediente promovido con motivo de denuncia por infracción de ordenes de la Alcaldía contra D. Francisco José Romero Román 1932. (Folios 238-241)
- Expediente promovido con motivo de circulación sin guía de 156 quintales de trigo vendidos por D. Cristóbal Ramírez a D. José Olivares Piña 1932. (Folios 242-246)
- Expediente promovido con motivo de circulación sin guía de 662 quintales de trigo vendidos por D. Manuel Reyes a D. José Olivares Piña 1932. (Folios 247-251)
- Expediente promovido con motivo de denuncia del obrero D. José García Pozo por la que reclama una peonada de salida al patrono D. Antonio González García 1932. (Folios 252-256)
- Expediente promovido con motivo de escrito de los Fabricantes de pan abastecedores de la población pidiendo se les garantice el normal suministro, en evitación de tener que dejar de amasar ante los constantes asaltos a los vehículos y caballerías que transportan el artículo 1932. (Folios 257-259)
- Expediente promovido con motivo de denuncia de varios ganaderos contra D. Rafael Muñoz Domínguez por incumplimiento de bases del trabajo 1932. (Folios 260-264)
- Expediente promovido con motivo de denuncias del Sr. Concejal D. Antonio Garrido Jiménez, por infracciones de las Bases de trabajos agrícolas, y para las sanciones que correspondan 1932. (Folios 265-268)
- Expediente promovido con motivo de denuncia de obreros de “Alperchite” contra el patrono D. Manuel Ruiz Ortiz por negarse al pago de peonada de salida 1932. (Folios 269-273)
- Expediente promovido con motivo de la exposición al público de las listas provisionales de electores de este municipio desde el 16 al 30 de julio de 1932. (Folios 274-284)
- Expediente promovido con motivo de solicitud de veinticinco días de permiso interesado por el Inspector municipal de Sanidad del segundo distrito, D. Francisco García y Saiz de Cueto, para atender a asuntos propios, dejando un sustituto 1932. (Folios 285-288)
- Expediente promovido con motivo de denuncia del obrero D. Juan Moreno Muñoz, contra el patrono D. Rafael Muñoz Domínguez, por faltas a las bases establecidas, y abono de la cantidad pendiente, por intervención del Sr. Alcalde 1932. (Folios 289-292)
- Expediente promovido con motivo de denuncia contra el patrono agrícola D. Hilario de Francisco Cifuentes, por emplear mujeres en la recolección de semillas, contraviniendo las bases de trabajos agrícolas 1932. (Folios 293-298)
- Expediente promovido con motivo de denuncia del obrero D. Joaquín Parra Sevillano como representante legal de su hijo Pedro sobre reclamación de diferencia de jornal al patrono D. Enrique Sevilla Ruiz 1932. (Folios 299-301)
- Expediente promovido con motivo de circular sin guía 31'60 quintales de trigo que D. José Buzón Pastor ha vendido a D. Hilario de Francisco Cifuentes 1932. (Folios 301-305)
- Expediente promovido con motivo del hallazgo por la Guardia civil de una potra en concepto de mostrenca 1932. (Folios 306-311)
- Expediente promovido con motivo del hallazgo de una burra por fuerzas de la Guardia Civil en extramuros de esta población 1932. (Folios 312-318)

RELACIONES SUMARIAS

- Expediente promovido con motivo del hallazgo en las afueras de la población de un burro y un borrego por fuerzas del puesto de la Guardia Civil 1932. (Folios 319-327)
- Expediente promovido con motivo de denuncia contra obreros que no inscritos en el Censo de su clase, prestan servicios en trabajos agrícolas en la finca “La Laguna”, de D. José y D. Manuel Ruiz Ortiz 1932. (Folios 328-331)
- Expediente promovido con motivo de designaciones de Representaciones patronales y obreras que asistan por invitación del Sr. Gobernador civil a la discusión y aprobación de las Bases de otoño e invierno en Asamblea de carácter comarcal en Cádiz 1932. (Folios 331-352)
- Expediente promovido con motivo de circulación sin guía de 382`50 quintales de trigo vendido por D. Cándido Ruiz a D. José Olivares Piña 1932. (Folios 353-356)
- Expediente promovido con motivo de circular sin guía 33`64 quintales de trigo de D. Antonio García Ruiz, vendidos a D. Hilario de Francisco Cifuentes 1932. (Folios 357-361)
- Expediente promovido con motivo de designación de una Comisión especial de festejos, encargada de la organización de las que han de celebrarse con ocasión del mercado de ganados en el corriente año 1932. (Folios 362-364)
- Expediente promovido con motivo de denuncia de concejal Sr. López Rodríguez, contra D. José Rosado Román, por llevar a trabajar a huerto de su propiedad a cuatro mujeres con infracción de las Bases de trabajos vigentes en este término municipal 1932. (Folios 365-370)
- Expediente promovido con motivo de la elección de vocales patronos para el Jurado mixto de Transportes Mecánicos, cuya votación ha tenido lugar el día 26 de septiembre de 1932. (Folios 371-376)
- Expediente promovido con motivo de cumplimentar el Decreto del Ministerio de Agricultura, Industria y Comercio, fecha del actual, (Gaceta del 20) dictando normas para regular las tasas de trigo y el comercio del expresado cereal, y constitución de Juntas de tenedores de trigos 1932. (Folios 377-390)
- Expediente promovido con motivo de denuncia del guardia municipal D. Manuel Jiménez Bueno, por sacrificar clandestinamente carnes, el industrial D. Francisco Rosado López, para su venta en el Mercado de Abastos 1932. (Folios 391-399)
- Expediente instruido para la constitución de la Junta Municipal de Fomento Pecuario 1932. (Folios 400-402)
- Expediente instruido con motivo de requerimiento a D. Serafín Camas Enríquez para que realice faenas de cultivo de olivos 1932. (Folios 403-406)
- Expediente instruido con motivo de requerimiento a D. Manuel y D. José M^a Ruiz Ortiz, para que realicen faenas de cultivo de cereales y leguminosas 1932. (Folios 407-410.)
- Expediente instruido con motivo de requerimiento a D. Francisco Rosado Román, para que realice faenas de cultivo de olivos 1932. (Folios 411-414)
- Expediente instruido con motivo de requerimiento a Dña. Adela Setién Sierra, para que realice faenas de cultivo de olivos 1932. (Folios 415-418)
- Expediente instruido con motivo de requerimiento a D. Manuel González García, para que realice faenas de cultivo de cereales y leguminosas 1932. (Folios 419-422)
- Expediente instruido con motivo de requerimiento a D. Luis Vega García para que realice faenas de cultivo de olivos 1932. (Folios 423-426)

RELACIONES SUMARIAS

- Expediente instruido con motivo de requerimiento a D. Juan Ortega Suárez, para que realice faenas de cultivo de olivos 1932. (Folios 427-430)

Obras y Urbanismo

Expedientes de Disciplina Urbanística Licencias de Apertura: Actividades Inocuas

Caja 420

- Expediente de licencia de apertura de caseta de venta de café y licores en C/ Alcantarilla, 1954.
- Expediente de licencia de apertura de caseta de venta de vinos en C/ Alcantarilla, 1956.
- Expediente de licencia de apertura de caseta de venta de bebidas alcohólicas en C/ Alcantarilla, 1956.
- Expediente de licencia de apertura de caseta de venta de vinos y licores en C/ Alcantarilla, 1956.
- Expediente de solicitud de licencia de apertura de mercería en C/ Amargura, 1983.
- Expediente de licencia de apertura a Caja Rural de Sevilla de actividad de cooperativa de crédito en C/ Ancha 1, 1988.
- Expediente de solicitud de licencia de apertura de frutería en C/ Ancha, 1984 .
- Expediente de licencia de apertura de establecimiento de piensos en C/ Ancha, 1988.
- Expediente de licencia de apertura y posterior baja de establecimiento de ultramarinos en C/ Arcos, 1980/1986.
- Expediente de solicitud de licencia de apertura de caseta de venta de vinos y licores en C/ Arenas 82, 1960-1961.
- Expediente de licencia de apertura de caseta de venta de bebidas en C/ Arenas 32, 1956.
- Expediente de licencia de apertura de despacho de vinos en C/ Alférez Gavira 10, 1955.
- Expediente de licencia de apertura de establecimiento de bebidas alcohólicas y comestibles en C/ Alférez Gavira 18, 1959.
- Expediente de solicitud de licencia de apertura de establecimiento de bebidas en C/ Alférez Gavira 18, 1970.
- Expediente de solicitud de licencia de apertura de quiosco en C/ Arcos s/n, 1979.
- Expediente de solicitud de licencia de apertura de quiosco en Pza. Artesanía (Coto de Bornos)1980.

Caja 421

- Expediente de solicitud de licencia de apertura de almacén de piensos en C/ Biblioteca 1 (Coto de Bornos) 1985.
- Expediente de solicitud de licencia de apertura de despacho de vinos en C/ Calvo Sotelo, 1958.
- Expediente de solicitud de licencia de apertura de establecimiento de bebidas alcohólicas en C/ Camino del Molino s/n, 1987.

RELACIONES SUMARIAS

- Expediente de licencia de apertura de zapatería en C/ Cárcel 8, 1989.
- Expediente de solicitud de licencia de apertura de una autoescuela en C/ Caridad 10, 1984.
- Expediente de licencia de apertura de establecimiento de ultramarinos en C/ Carreteros 4, 1984-1987.
- Expediente de licencia de apertura de establecimiento de lanas e hilos en C/ Clérigos 2, 1987.
- Expediente de solicitud de licencia de apertura de establecimiento de ultramarinos en C/ Cristóbal Colón 30, 1970.
- Expediente de licencia de apertura de administración de loterías en C/ Cristóbal Colón 40, 1986.
- Expediente de solicitud de licencia de apertura de quiosco en Avda. Diputación 12, 1981.
- Expediente de solicitud de licencia de apertura de quiosco en C/ Fernán Caballero, 1959.
- Expediente de solicitud de licencia de apertura de establecimiento de ultramarinos en C/ Granada 33, 1977.
- Expediente de licencia de apertura de pescadería en C/ Guadalete 24 (Coto de Bornos) 1979-1980.
- Expediente de licencia de apertura de establecimiento de venta al por mayor de alimentos y bebidas en C/ Huerta Salvatierra s/n 1986.
- Expediente de licencia de apertura de dos comercios, uno de alimentación y un ultramarinos en C/ Higueras 7, 1986.
- Expediente de solicitud de licencia de apertura de video comunitario en C/ Iglesia 15 (Coto de Bornos) 1987.
- Expediente de solicitud de licencia de apertura de establecimiento de ultramarinos en C/ Iglesia 21 (Coto de Bornos) 1980.
- Expediente de solicitud de licencia de apertura de establecimiento de alimentación en C/ Iglesia 25 (Coto de Bornos) 1979.
- Expediente de concesión de traspaso de licencia de apertura de establecimiento de alimentación en C/ Iglesia 25 (Coto de Bornos) 1986.
- Expediente de concesión de baja en licencia de apertura de establecimiento de alimentación en C/ Iglesia 25 (Coto de Bornos) 1987.
- Expediente de solicitud de licencia de apertura de mercería en C/ Iglesia 35 (Coto de Bornos) 1984.
- Expediente de solicitud de licencia de apertura de pescadería en C/ La Torre s/n (Coto de Bornos) 1987.
- Expediente de licencia de apertura de establecimiento de alimentación en C/ Moreno de Mora 7, 1956.
- Expediente de licencia de apertura de establecimiento de vestidos y tocados en C/ Moreno de Mora 20, 1987.
- Expediente de solicitud de cambio de titularidad en licencia de apertura de tienda de ultramarinos en C/ Cruz y Traviesa 21, 1990.

RELACIONES SUMARIAS

Caja 422

- Expediente de solicitud de licencia de apertura de servicio de transporte en barca en el Pantano, 1959.
- Expediente de solicitud de traspaso en licencia de apertura de estanco en C/ Pastelería 3, 1985/1989.
- Expediente de solicitud de licencia de apertura de establecimiento de ultramarinos en C/ Paz 26 (Coto de Bornos) 1981.
- Expediente de solicitud de licencia de apertura de establecimiento de ultramarinos en Pza. José Antonio 6, 1970.
- Expediente de licencia de apertura de quiosco en Pza. Isaac Peral s/n, 1988.
- Expediente de solicitud de licencia de apertura de estanco en Pza. Orellana 2, 1987.
- Expediente de licencia de apertura de tienda de muebles en Pza. Orellana 4, 1985-1986.
- Expediente de licencia de apertura de tienda de electrodomésticos en Pza. Orellana 4, 1985-1986.
- Expediente de solicitud de licencia de baja de bar y solicitud de licencia de apertura de mercería en Pza. Orellana 8, 1985-1986.
- Expediente de solicitud de licencia de apertura de quiosco en Pza. Orellana s/n, 1986.
- Expediente de licencia de apertura de video-club y estudio fotográfico en Pza. Primero de Mayo 7, 1989.
- Expediente de licencia de apertura de caseta de venta de bebidas en Pza. Queipo de Llano, 1955.
- Expediente de licencia de apertura de caseta de venta de bebidas en Pza. San Francisco, 1956.
- Expediente de licencia de apertura de librería en C/ Puerto 48, 1988.
- Expediente de solicitud de licencia de apertura de establecimiento de alimentación en C/ Puerto s/n, 1983.
- Expediente de licencia de apertura de establecimiento de vestidos y tocados en C/ Ramón y Cajal 11, 1986-1987.
- Expediente de solicitud de licencia de apertura de despacho de pan en C/ Real 5 (Coto de Bornos) 1967-1970.
- Expediente de solicitud de licencia de apertura de establecimiento de tejidos en C/ Real 13 (Coto de Bornos) 1979.
- Expediente de solicitud de licencia de apertura de establecimiento de azulejos, baldosines, cemento y otros en C/ Real 21 (Coto de Bornos) 1979.
- Expediente de solicitud de licencia de apertura de establecimiento de alimentos y bebidas en C/ Real 24 (Coto de Bornos) 1986.
- Expediente de solicitud de licencia de apertura de establecimiento de golosinas en C/ Rubio y Contreras 12, 1979.
- Expediente de solicitud de licencia de apertura de establecimiento de vidrios y cristales en Avda. San Jerónimo 12, 1986.
- Expediente de solicitud de licencia de apertura de local para el servicio municipal de aguas en Avda. San Jerónimo 12b, 1989-1990.

RELACIONES SUMARIAS

- Expediente de licencia de apertura de establecimiento de exposición y venta de muebles en Avda. San Jerónimo 22, 1987.
- Expediente de solicitud de licencia de apertura de quiosco en Avda. San Jerónimo s/n, 1990.
- Expediente de solicitud de licencia de apertura de mercería en C/ San Jerónimo 13, 1985.
- Expediente de licencia de apertura de establecimiento de confección en C/ San Jerónimo 19, 1989.
- Expediente de solicitud de licencia de apertura de herboristería en C/ San Jerónimo 20, 1989.
- Expediente de cambio de licencia de apertura de establecimiento de plantas y hierbas medicinales en C/ San Jerónimo 27, 1990.
- Expediente de licencia de apertura de zapatería y de librería en el mismo local en C/ San Jerónimo 33, 1979/1985.
- Expediente de solicitud de licencia de apertura de despacho de bebidas en C/ San Sebastián 19, 1956/1961.
- Expediente de solicitud de licencia de apertura de establecimiento de golosinas en C/ Sobrealta 16, 1982.
- Expediente de solicitud de licencia de apertura de zapatería en C/ Sobrealta 59, 1979.
- Expediente de solicitud de licencia de apertura de librería en C/ Valdeinfantes s/n (Coto de Bornos) 1990.
- Expediente de licencia de apertura de video comunitario, 1988-1989.
- Expediente de licencia de apertura para realizar fotografías durante el Carnaval, 1989.
- Expediente de licencia de apertura para venta ambulante, 1989.
- Expediente de licencia de apertura para venta ambulante de tejidos, 1989.
- Expediente de solicitud de licencia de apertura para venta ambulante de frutas, 1990.
- Expediente de regularización de licencias de apertura de varios quioscos, 1990.

Licencias de Apertura: Actividades Molestas, Insalubres, Nocivas y Peligrosas

Caja 423

- Expediente de ocupación de terreno denominado "El Alambique" para la recogida de plantas aromáticas, 1988-1989.
- Expediente de calificación como actividad molesta del taller de reparación de automóviles en C/ Alcantarilla, 1964-1965.
- Expediente de calificación como actividad molesta del taller de carpintería en C/ Alcantarilla, 1964/1966.
- Expediente de solicitud de licencia de apertura de droguería en C/ Alférez Gavira 10, 1959.
- Expediente de calificación como actividad peligrosa de droguería en C/ Alférez Gavira 10, 1964/1966.
- Expediente de solicitud de licencia de apertura de establecimiento de churros, patatas y pollo en C/ Almarda s/n (Coto de Bornos), 1988-1989.

RELACIONES SUMARIAS

- Expediente de solicitud de calificación como actividad molesta de fábrica de gaseosas en *C/ Alférez Gavira 16, 1964/1966.*
- Expediente de solicitud de licencia de apertura de carnicería en *C/ Alta 7,1980.*
- Expediente de licencia de apertura de taller mecánico y cerrajería en *C/ Alta 34, 1980.*
- Expediente de solicitud de licencia de apertura de café bar en *C/ Alta 54, 1987.*
- Expediente de solicitud de licencia de apertura de bar en *C/ Amargura 15, 1985.*
- Expediente de licencia de apertura de taller de reparación de automóviles en *C/ Ancha, 1971.*
- Expediente de licencia de apertura de droguería en *C/ Ancha 2, 1971.*
- Expediente de licencia de apertura de ferretería en *C/ Ancha 3, 1959-1960.*
- Expediente de calificación como actividad molesta del taller mecánico en *C/ Ancha 17, 1964-1966.*
- Expediente de licencia de apertura de peluquería en *C/ Ancha 17, 1973.*
- Expediente de licencia de apertura de bar en *C/ Ancha 20, 1987-1988.*
- Expediente de traspaso de licencia de apertura de bar en *C/ Ancha 21, 1986.*
- Expediente de licencia de apertura de bar en *C/ Ancha 23, 1986/1989.*
- Expediente de licencia de apertura de bar en *C/ Ancha 27, 1978/1991.*
- Expediente de solicitud de licencia de apertura de taller mecánico en *C/ Ancha 27, 1974-1975.*
- Expediente de licencia de apertura de discoteca en *C/ Ancha 29, 1981-1982.*
- Expediente de licencia de café bar en *C/ Ancha 47, 1973.*
- Expediente de solicitud de licencia de apertura de taller de electricidad en *C/ Ancha 47, 1977-1978.*
- Expediente de solicitud de licencia de apertura de taller mecánico en *C/ Ancha 48, 1971.*
- Expediente de licencia de apertura de establecimiento de ultramarinos y productos de limpieza en *C/ Ancha 53, 1987.*
- Expediente de solicitud de licencia de apertura de taller de carpintería en *C/ Ancha 61, 1976.*
- Expediente de calificación como actividad molesta de fábrica de ladrillos en *C/ Ancha 63, 1964-1965.*
- Expediente de licencia de apertura de establecimiento de venta de churros y patatas fritas en *C/ Ancha s/n, 1980.*
- Expediente de licencia de apertura de café bar en *C/ Araucaria 3, 1981-1982.*
- Expediente de licencia de apertura de Pub en *C/ Araucaria 8, 1987/1991.*
- Expediente de licencia de apertura de taller de carpintería metálica en *C/ Araucaria s/n, 1983.*
- Expediente de licencia de apertura de churrería en *C/ Arenas 59, 1989-1990.*
- Expediente de solicitud de licencia de apertura y posterior renuncia a un salón de mesas recreativas en *C/ Arcos 1, 1979.*
- Expediente de licencia de apertura de taberna en *C/ Arcos 16, 1978-1979.*
- Expediente de licencia de apertura de establecimiento de artículos de piel en *C/ Arcos s/n, 1990.*
- Expediente de solicitud de licencia de apertura de autoservicio en *C/ Arrieros 10, 1981.*
- Expediente de licencia de apertura de bar en *C/ Asomadilla s/n, 1973/1979.*

RELACIONES SUMARIAS

Caja 424

- Expediente de licencia de apertura de Pub. en C/ Brana 1, 1987-1989.
- Expediente de licencia de apertura de carnicería en C/ Brana 3, 1988-1989.
- Expediente de licencia de apertura de carpintería de aluminio y cristalería en C/ Brana 5, 1988-1990.

Caja 425

- Expediente de licencia de apertura de taller de carpintería metálica en C/ Calvario 6, 1979-1980.
- Expediente de solicitud de licencia de apertura de establecimiento de comestibles y carnicería en C/ Calvario 21, 1984/1988.
- Expediente de solicitud de licencia de apertura de establecimiento de ultramarinos en C/ Calvario 36, 1973.
- Expediente de solicitud de licencia de apertura de pescadería en C/ Calvario 79, 1986.
- Expediente de solicitud de licencia de apertura de bar en C/ Calvario 87, 1982-1983.
- Expediente de declaración como actividad molesta del taller de carpintería en C/ Calvo Sotelo 9, 1964-1965.
- Expediente de declaración como actividad peligrosa de la industria en C/ Calvo Sotelo s/n, 1967.
- Expediente de denegación de licencia de apertura de caseta para bailes en C/ Campo de San Jerónimo s/n, 1973.
- Expediente de licencia de apertura de taller de reparación de automóviles en C/ Campo de San Jerónimo s/n, 1987.
- Expediente de licencia de apertura de cafetería discoteca “El Molino” en Ctra. Nac. 342, Km. 2, 1972/1992.
- Expediente de solicitud de licencia de instalación de aparato surtidor y tanque en gasolinera en Ctra. Nac. 342, Km.44, 1968-1971.
- Expediente de solicitud de licencia de instalación de depósito y aparato surtidor en gasolinera en Ctra. Nac. 342, Km.44, 1975.
- Expediente de solicitud de licencia de apertura de bar en Ctra. Nac. 342, Km.45 junto a Venta Matías 2, 1978.
- Expediente de solicitud de licencia de apertura de establecimiento para bailes en Ctra. 342, Km.45 junto a Venta Matías 2, 1979-1981.
- Expediente de licencia de apertura de almacén de butano en Ctra. 342, Km.46, 1971/1978.
- Expediente de licencia de apertura de bar tipo barra americana en finca “La Sanguijuela” en Ctra. 342, Km. 48, 1978/1982.
- Expediente de licencia de instalación de calderas para destilación de plantas aromáticas en margen izquierdo de Ctra. 342 junto al Molino del Arco, 1955.
- Expediente de solicitud de licencia para instalación de calderas para destilación de plantas aromáticas de “Bordas y Chinchurreta” en Ctra. 342, 1960.
- Expediente de licencia de apertura de Pub en Venta Matías 2, Ctra. 342, 1987-1988.
- Expediente de licencia de instalación de reñideros de gallos en Peña “El Gallo” en C/ Castillejos s/n, 1977-1980.

RELACIONES SUMARIAS

- Expediente de cambio de titularidad en licencia de apertura de mercería en C/ Cauchil s/n, 1984/1987.
- Expediente de licencia de apertura de fonda en C/ Cauchil 30, 1977-1979.
- Expediente de solicitud de traspaso de bar en C/ Clérigos 1, 1982.
- Expediente de licencia de apertura de taller de reparación de radios, televisores y venta de material eléctrico en C/ Clérigos 2, 1989-1990.
- Expediente de solicitud de licencia de apertura de salón recreativo en C/ Clérigos s/n, 1981.
- Expediente de solicitud de licencia de apertura de puesto de churros en C/ Clérigos s/n, 1982.

Caja 426

- Expediente de licencia de apertura de establecimiento para venta de aceite en C/ Colegio 3, 1956.
- Expediente de solicitud de licencia de apertura de droguería en C/ Corrales 37, 1974.
- Expediente de solicitud de licencia de apertura de punto de venta de combustible líquido en las inmediaciones del Coto de Bornos, 1989.
- Expediente de solicitud de licencia de apertura de establecimiento de ultramarinos en C/ Cristóbal Colón 16, 1978.
- Expediente de solicitud de licencia de apertura de establecimiento de ultramarinos en C/ Cristóbal Colón 24, 1979.
- Expediente de traspaso de licencia de apertura de bar en C/ Cristóbal Colón 41, 1978.
- Expediente de solicitud de traspaso de licencia de apertura de bar en C/ Cristóbal Colón 55, 1982.
- Expediente de licencia de apertura de bar en C/ Cruz y Travesía 23, 1978/1989.
- Expediente de licencia de apertura de taberna en C/ Cuevas 16, 1975/1986.
- Expediente de solicitud de licencia de apertura de establecimiento de ultramarinos en C/ Cuevas 20, 1975-1976.
- Expediente de licencia de apertura de establecimiento de artículos de alimentación y productos de limpieza en C/ Damasco 1, 1990.
- Expediente de solicitud de licencia de apertura de frutería en C/ Damasco 5, 1979.
- Expediente de licencia de almacén de material de construcción en C/ Damasco 6, 1989-1990.
- Expediente de licencia de apertura de chiringuito en Avda. Diputación 7, 1987.
- Expediente de licencia de apertura de bar en Avda. Diputación 26, 1981.
- Expediente de licencia de apertura de bar en Avda. Diputación 26, 1988.
- Expediente de licencia de apertura de autoservicio en Avda. Diputación 40, 1977.
- Expediente de solicitud de licencia de apertura de bar en Avda. Diputación s/n, 1985.
- Expediente de solicitud de licencia de apertura de bar en Avda. Diputación s/n, 1986.
- Expediente de licencia de apertura de bar en Avda. Diputación s/n, 1987.
- Expediente de licencia de apertura de bar discoteca en Avda. Diputación s/n, 1987-1988.
- Expediente de solicitud de licencia de apertura de bar en Avda. Diputación s/n, 1988.

RELACIONES SUMARIAS

Caja 427

- Expediente de licencia de ampliación de discoteca en Avda. Diputación s/n, 1987-1990.
- Expediente de solicitud de licencia de apertura de bar en C/ Escalera 5, 1983.
- Expediente de licencia de apertura de supermercado “Súper Arcos” en C/ Escalera s/n, 1989-1991.

Caja 428

- Expediente de licencia de apertura de industria de instalaciones eléctricas en C/ Feria s/n, 1987.
- Expediente de solicitud de licencia de instalación de máquinas recreativas en establecimiento de C/ Fernán Caballero 2, 1974.
- Expediente de licencia de apertura de café bar en C/ General Varela 7, 1979.
- Expediente de solicitud de licencia de apertura de taller de reparaciones de bicicletas y motocicletas en C/ General Varela 16, 1959.
- Expediente de solicitud de licencia de apertura de carpintería metálica en C/ Granada 10, 1989.
- Expediente de licencia de apertura de bar en C/ Granada 17, 1988.
- Expediente de licencia de apertura de bar en C/ Granada 20, 1978.
- Expediente de solicitud de licencia de apertura de carnicería en C/ Granada 30, 1983.
- Expediente de licencia de apertura de centro de almacenamiento de gas butano en C/ Granada 59, 1967.
- Expediente de solicitud de licencia de apertura de café bar en C/ Granada 105, 1981.
- Expediente de licencia de apertura de establecimiento de bebidas en C/ Guadalete 18 (Coto de Bornos), 1979-1980.
- Expediente de licencia de apertura de fábrica de lejías diluidas y productos tensoactores en C/ Huerta Salvatierra s/n, 1986/1991.
- Expediente de licencia de apertura de taller de reparaciones de automóviles en C/ Huerta Salvatierra s/n, 1987.
- Expediente de calificación como actividad molesta la granja avícola en C/ Huerta San Francisco s/n, 1964-1966.
- Expediente de solicitud de licencia de apertura de carnicería en C/ Iglesia 5 (Coto de Bornos), 1978-1979.
- Expediente de solicitud de licencia de apertura de bar cafetería en C/ Iglesia 21 (Coto de Bornos), 1985.
- Expediente de cambio de titularidad en licencia de apertura de café bar en C/ Iglesia 21 (Coto de Bornos), 1990.
- Expediente de solicitud de licencia de apertura de carnicería en C/ Iglesia 25 (Coto de Bornos), 1979.
- Expediente de solicitud de licencia de apertura de carnicería en C/ Iglesia 25 (Coto de Bornos), 1984.
- Expediente de solicitud de licencia de apertura de taberna en C/ Iglesia 43 (Coto de Bornos), 1982.
- Expediente de baja en licencia de apertura de bar en C/ Lagos 1, 1990-1991.

RELACIONES SUMARIAS

- Expediente de solicitud de licencia de apertura de obrador de panadería en C/ Laguna 11 (Coto de Bornos), 1986/1991.
- Expediente de calificación como actividad molesta la industria de crin vegetal en C/ Laurencia 5, 1964-1965.

Caja 429

- Expediente de solicitud de licencia de apertura de taller de reparación de chapa y pintura en C/ Miguel de Cervantes s/n, 1979.
- Expediente de licencia de apertura de salón de juegos en C/ Miguel de Cervantes s/n, 1990-1992.
- Expediente de solicitud de licencia de apertura de bar en C/ Molino Ancho s/n, 1988.
- Expediente de solicitud de licencia de apertura de establecimiento para venta de semillas y maquinaria agrícola en C/ Molino Ancho s/n, 1989-1990.
- Expediente de licencia de instalación de caldera para extracción de esencia de plantas aromáticas en C/ Molino Chico s/n, 1955.
- Expediente de licencia de apertura de fábrica de destilación de plantas aromáticas en C/ Molino de Abajo s/n, 1956.
- Expediente de licencia de apertura de fábrica de destilación de plantas aromáticas en C/ Molino de Arriba s/n, 1956.
- Expediente de solicitud de licencia de apertura de bar en C/ Moreno de Mora 1, 1983.
- Expediente de calificación como actividad molesta la industria de reparación de radios en C/ Moreno de Mora 38, 1964-1965.
- Expediente de solicitud de licencia de apertura de bar y circo gallístico en C/ Nogal 6, 1978-1981.
- Expediente de licencia de apertura de bar y pizzería en C/ Nogal 7, 1987-1992.

Caja 430

- Expediente de solicitud de licencia de apertura de carnicería en C/ Ordóñez 1, 1983.
- Expediente de licencia de apertura de Pub y posterior traspaso en C/ Palmera 1, 1986/1991.
- Expediente de licencia de apertura de taller de reparaciones del automóvil en C/ Palmera 7, 1987-1991.
- Expediente de licencia de apertura de quiosco bar en el Pantano, 1977-1978.
- Expediente de licencia de apertura de chiringuito en el Pantano, 1984.
- Expediente de solicitud de licencia de apertura de chiringuito en el Pantano, 1985.
- Expediente de solicitud de licencia de apertura de chiringuito en el Pantano, 1985.
- Expediente de solicitud de licencia de apertura de chiringuito “The Wall” en el Pantano, junto a los Sauces, 1986.
- Expediente de solicitud de licencia de apertura de chiringuito en el Pantano, 1986.
- Expediente de solicitud de licencia de apertura de chiringuito “Trócola” en el Pantano, 1986.
- Expediente de solicitud de licencia de apertura de chiringuito en el Pantano, 1986.
- Expediente de solicitud de licencia de apertura de chiringuito en el Pantano, 1987.
- Expediente de solicitud de licencia de apertura de chiringuito en el Pantano, 1987.
- Expediente de licencia de apertura de chiringuito en el Pantano, 1987.

RELACIONES SUMARIAS

- Expediente de licencia de apertura de chiringuito en el Pantano, 1987.
- Expediente de solicitud de licencia de apertura de chiringuito en el Pantano, 1987-1988.
- Expediente de licencia de apertura de chiringuito en el Pantano, 1988.
- Expediente de licencia de apertura de chiringuito en el Pantano, 1988.
- Expediente de solicitud de licencia de apertura de chiringuito en el Pantano, 1988.
- Expediente de solicitud de licencia de apertura de chiringuito en el Pantano, 1988.
- Expediente de solicitud de licencia de apertura de chiringuito en el Pantano, 1989.
- Expediente de solicitud de licencia de apertura de chiringuito en el Pantano, 1989.
- Expediente de solicitud de licencia de apertura de chiringuito en el Pantano, 1989.
- Expediente de solicitud de licencia de apertura de chiringuito en el Pantano, 1989.
- Expediente de solicitud de licencia de apertura de chiringuito en el Pantano, 1989.
- Expediente de solicitud de licencia de apertura de chiringuito en el Pantano, 1990.
- Expediente de licencia de apertura de chiringuito en el Pantano, 1990.
- Expediente de licencia de apertura de chiringuito en el Pantano, 1990.
- Expediente de licencia de apertura de chiringuito en el Pantano, 1990.
- Expediente de solicitud de licencia de apertura de chiringuito en el Pantano, 1990.
- Expediente de solicitud de licencia de apertura de establecimiento de droguería y venta de productos químicos en C/ Pastelería 9, 1987.
- Expediente de licencia de apertura de carnicería en C/ Paz 26 (Coto de Bornos), 1988.

Caja 431

- Expediente de licencia de apertura de venta en Avda. El Pinar 2, 1990-1991.
- Expediente de solicitud de licencia de apertura para celebración de bailes en Las Pitas s/n (Coto de Bornos), 1984.
- Expediente de solicitud de licencia de apertura para explotación como terraza discoteca de Las Pitas s/n (Coto de Bornos), 1985.
- Expediente de solicitud de licencia de apertura de bar en Las Pitas s/n (Coto de Bornos), 1985.
- Expediente de solicitud de licencia de apertura de chiringuito en el Las Pitas, 1986.
- Expediente de solicitud de licencia de apertura de bar en Las Pitas s/n (Coto de Bornos), 1990.
- Expediente de licencia de apertura de chiringuito en Las Pitas s/n (Coto de Bornos), 1990.
- Expediente de licencia de apertura de Peña de Cazadores en Pza. Alcalde José González 1, 1986.
- Expediente de traspaso de licencia de apertura de bar en Pza. Alcalde José González 7, 1979.
- Expediente de solicitud de licencia de apertura de puesto recolector de leche en Pza. Alcalde José González s/n, 1980.
- Expediente de solicitud de traspaso de licencia de apertura de bar en Pza. Artesanía 1 (Coto de Bornos), 1978.
- Expediente de solicitud de licencia de apertura de carnicería en Pza. Artesanía 2 (Coto de Bornos), 1984.

RELACIONES SUMARIAS

- Expediente de solicitud de traspaso de licencia de apertura de bar en Pza. Artesanía 6 (Coto de Bornos), 1979-1980.
- Expediente de solicitud de traspaso de licencia de apertura de taberna en Pza. La Iglesia s/n (Coto de Bornos), 1980.
- Expediente de declaración como actividad molesta de taller de carpintería en Pza. Isaac Peral 6, 1964-1965.
- Expediente de licencia de apertura de bar en Pza. Isaac Peral 12, 1987-1989.
- Expediente de licencia de apertura de Peña de Cazadores en Pza. Alcalde José González 1, 1986.
- Expediente de traspaso de licencia de apertura de bar en Pza. José Antonio 8, s.f.
- Expediente de licencia de apertura de bar en Pza. Orellana 8, 1990-1991.
- Expediente de solicitud de licencia de apertura de establecimiento de ropa en Pza. Orellana 9, 1982.
- Expediente de concesión de baja en licencia de apertura de bar en Pza. Primero de Mayo 3, 1989.
- Expediente de licencia de apertura de "San Francisco materiales de construcción S.A." en Pza. San Francisco 4, 1987.
- Expediente de licencia de apertura de bar en Pza. San Francisco s/n, 1987.
- Expediente de licencia de apertura de bar en C/ Pozo s/n (Coto de Bornos), 1985.
- Expediente de solicitud de licencia de apertura de taller de maquinaria agrícola en C/ Pozo s/n (Coto de Bornos), 1989/1991.
- Expediente de licencia de apertura de bar en C/ Puerto 31, 1982.
- Expediente de licencia de apertura de bar en C/ Ramón y Cajal 8, 1979-1989.
- Expediente de calificación como actividad peligrosa de droguería en C/ Ramón y Cajal 21, 1964-1965.
- Expediente de solicitud de licencia de apertura de confitería en C/ Real 15 (Coto de Bornos), 1979.
- Expediente de solicitud de traspaso de licencia de apertura de carnicería en C/ Real 23 (Coto de Bornos), 1986.
- Expediente de licencia de apertura de salón recreativo en C/ Real 24 (Coto de Bornos), 1974.
- Expediente de solicitud de traspaso de licencia de apertura de bar en C/ Real s/n (Coto de Bornos), 1989.

Caja 432

- Expediente de licencia de apertura de bar en Avda. San Jerónimo 1, 1980.
- Expediente de traspaso de licencia de apertura de bar en Avda. San Jerónimo 1, 1982.
- Expediente de solicitud de licencia de apertura de confitería en Avda. San Jerónimo 2, 1980.
- Expediente de licencia de apertura de cafetería en Avda. San Jerónimo 7, 1983.
- Expediente de solicitud de licencia de apertura de salón recreativo y bar en Avda. San Jerónimo 7, 1983-1984.
- Expediente de solicitud de traspaso de licencia de apertura de bar en Avda. San Jerónimo 7, 1986.

RELACIONES SUMARIAS

- Expediente de solicitud de licencia de apertura de café bar en Avda. San Jerónimo 7, 1987.
- Expediente de licencia de apertura de bar freiduría en Avda. San Jerónimo 7, 1990-1991.
- Expediente de licencia de apertura de heladería pastelería en Avda. San Jerónimo 10, 1976.
- Expediente de licencia de apertura de obrador de pastelería en Avda. San Jerónimo 14, 1986.
- Expediente de solicitud de licencia de apertura de confitería en Avda. San Jerónimo 14, 1987.
- Expediente de solicitud de licencia de apertura de Pub. en Avda. San Jerónimo 14, 1989-1990.
- Expediente de solicitud de licencia de apertura de bar en Avda. San Jerónimo 15, 1986-1990.
- Expediente de calificación como actividad molesta de cafetería pub en Avda. San Jerónimo 16, 1990.
- Expediente de traspaso de licencia de apertura de bar en Avda. San Jerónimo 20, 1982/1986.
- Expediente de solicitud de licencia de apertura de salón de bailes en cine de verano en Avda. San Jerónimo 21, 1982.
- Expediente de solicitud de licencia de apertura de un local por la “Compañía de Repuestos y Maquinaria Agrícola” en Avda. San Jerónimo 22, 1982.
- Expediente de solicitud de licencia de apertura de Supermercado y carnicería en Avda. San Jerónimo 22, 1988/1991.
- Expediente de solicitud de licencia de apertura de bar en Avda. San Jerónimo 25, 1982.
- Expediente de solicitud de licencia de apertura de establecimiento de venta al por mayor de frutas y verduras en Avda. San Jerónimo 25, 1986-1987.

Caja 433

- Expediente de calificación como actividad molesta la venta al por mayor de fertilizantes en Avda. San Jerónimo s/n, 1962/1965.
- Expediente de calificación como actividad molesta de la industria cinematográfica en Avda. San Jerónimo s/n, 1964/1966.
- Expediente de solicitud de licencia de apertura de celebración de bailes en “Bar Jerónimo” en Avda. San Jerónimo s/n, 1966.
- Expediente de solicitud de licencia de apertura de granja avícola en Avda. San Jerónimo s/n, 1966.
- Expediente de solicitud de licencia de apertura de “Sociedad Anónima Cros” en Avda. San Jerónimo s/n, 1966.
- Expediente de solicitud de licencia de apertura de almacén para cereales en Avda. San Jerónimo s/n, 1971.
- Expediente de licencia de apertura de depósito de gas propano en Avda. San Jerónimo s/n, 1975.
- Expediente de solicitud de licencia de apertura de cine de verano en Avda. San Jerónimo s/n, 1977-1978.
- Expediente de solicitud de licencia de apertura de bar en Avda. San Jerónimo s/n, 1984.

RELACIONES SUMARIAS

- Expediente de solicitud de traspaso de licencia de apertura de bar en Avda. San Jerónimo s/n, 1987.
- Expediente de solicitud de licencia de apertura de cine de verano en Avda. San Jerónimo s/n, 1977-1978.
- Expediente de licencia de apertura de salón de juegos recreativos en Avda. San Jerónimo s/n, 1987-1988.
- Expediente de licencia de apertura de baby infantil en Avda. San Jerónimo s/n junto a “Los Amarillos”, 1987-1988.
- Expediente de solicitud de licencia de apertura de taller de lavado y engrase de vehículos en Avda. San Jerónimo s/n, 1989.
- Expediente de licencia de apertura de almacén de productos ultracongelados “Fridsur, S.L.” en Avda. San Jerónimo s/n, 1989-1990.
- Expediente de calificación como actividad molesta de taller de reparaciones de radio en C/ San Jerónimo 2, 1964-1965.
- Expediente de solicitud de licencia de apertura de panadería en C/ San Jerónimo 5, 1975-1976.
- Expediente de licencia de apertura de peluquería de señoras en C/ San Jerónimo 6, 1989-1990.
- Expediente de solicitud de licencia de apertura de taller reparación de automóviles en C/ San Jerónimo 23, 1977.
- Expediente de calificación como actividad molesta de almacén y cámara frigorífica en C/ San Jerónimo s/n, 1964-1966.
- Expediente de solicitud de licencia de apertura de cine sin cubrir en C/ San Jerónimo s/n, 1969.
- Expediente de licencia de apertura de peluquería de señoras en C/ San Jerónimo 6, 1989-1990.

Caja 434

- Expediente de licencia de apertura de video-club en C/ San Laureano 43, 1988-1989.
- Expediente de calificación como actividad molesta del taller de herrería en C/ San Sebastián 12, 1964/1966.
- Expediente de licencia de apertura de sucursal de venta de repuestos de maquinaria agrícola e industrial a “Industrias Docha, S. A.” en C/ San Sebastián 16, 1955.
- Expediente de licencia de apertura de establecimiento de golosinas, juguetes, productos alimenticios en C/ San Sebastián 22, 1982/1986.
- Expediente de solicitud de licencia de apertura de café bar en C/ San Sebastián 24, 1976.
- Expediente de solicitud de licencia de apertura de establecimiento para venta de cartuchos de caza en C/ San Sebastián 27, 1970-1971.
- Expediente de solicitud de licencia de apertura de establecimiento de venta de carne fresca y congelados en C/ Setenil 12, 1986.
- Expediente de licencia de apertura de carnicería en C/ Sobrealta 2, 1981.
- Expediente de solicitud de licencia de apertura de taller de electricidad en C/ Sobrealta s/n, 1986.

RELACIONES SUMARIAS

- Expediente de licencia de apertura de bar en Cooperativa del Coto de Bornos en C/ Sol 11 (Coto de Bornos), 1982.
- Expediente de solicitud de licencia de apertura de ultramarinos y artículos de limpieza en C/ Sol 29 (Coto de Bornos), 1981.
- Expediente de solicitud de licencia de apertura de Pub en C/ La Torre s/n (Coto de Bornos), 1985.
- Expediente de licencia de apertura de peluquería en C/ Veracruz 8, 1988-1989.
- Expediente de solicitud de licencia de apertura de establecimiento de venta de recambios de maquinaria agrícola en C/ Veracruz 13, 1979.
- Expediente de licencia de apertura de carnicería en C/ Veracruz 17, 1987.
- Expediente de licencia de apertura de establecimiento para almacenamiento de cereales en C/ Veracruz 28, 1979.
- Expediente de licencia de apertura de autoservicio en C/ Veracruz 41, 1986.
- Expediente de licencia de apertura de cine en C/ Veracruz 54, 1988.
- Expediente de licencia de apertura de bar en C/ Veracruz 56, 1973/1989.
- Expediente de solicitud de licencia de apertura de bar en C/ Zahara s/n, 1985.
- Expediente de licencia de apertura de farmacia, 1959.
- Expediente de solicitudes de licencias de instalación de atracciones feriales para las fiestas del Carnaval, 1988.
- Expediente de licencia de instalación de baby infantil junto a “Los Amarillos” para las fiestas del Carnaval, 1989.
- Expediente de solicitudes de licencias de instalación de atracciones feriales para las fiestas del Carnaval, 1989-1990.
- Expediente de solicitudes de licencias de instalación de atracciones feriales para la Feria, 1990.
- Expediente de licencia de instalación de baby infantil, 1990.
- Expediente de solicitud de licencia de instalación de baby infantil en “Los Amarillos”, 1990.
- Expediente de licencia de apertura del circo “Prince”, 1990.

Expedientes de Obras Municipales. Obras de Conservación

Caja 493

- Expediente de obra de reparación del empedrado en C/ Duque de Almodóvar del Río, 1923.
- Expediente de acreditación de la urgencia de las obras en C/ San Sebastián, 1935.
- Expediente de acreditación de la urgencia de las obras en C/ Sobrealta, 1935.
- Expediente de liquidación de la obra de reparación y consolidación de grupo escolar, 1955/1958.
- Expediente dirigido a la Excm. Diputación de Cádiz solicitando se lleve a cabo visita de inspección que determine el mal estado en que se encuentra el depósito de agua en obras, 1958.
- Expediente de presupuestos de varias obras de conservación, 1959.

RELACIONES SUMARIAS

- Expediente de notificación al arquitecto de la Excma. Diputación Provincial del presupuesto de la obra de reparación de grupo escolar, 1959.
- Expediente de liquidación de la obra de acometida domiciliaria de agua, 1963.
- Expediente de solicitudes de licencias de instalación de atracciones feriales para las fiestas del Carnaval, 1989-1990.
- Expediente de presupuestos de varias obras de conservación, 1967-1968.
- Expediente de solicitudes de licencias de instalación de atracciones feriales para las fiestas del Carnaval, 1989-1990.
- Expediente de obra de reparación del Colegio Público San Juan de Ribera, 1968.
- Expediente de obra de eliminación de pitas tunas en el camino de “La Asomadilla”, 1968.
- Expediente de presupuestos de varias obras de conservación, 1969.
- Expediente de presupuestos de varias obras de conservación, 1970.
- Expediente de obra de reparación del cementerio católico, 1970.
- Expediente de presupuestos de varias obras de conservación, 1971.
- Expediente de presupuestos de varias obras de conservación, 1972.
- Expediente de solicitudes de licencias de instalación de atracciones feriales para las fiestas del Carnaval, 1989-1990.
- Anteproyecto de reforma del matadero municipal, 1981.
- Expediente de subvención concedida por la Excma. Diputación Provincial para obra de limpieza de pozos, 1982.
- Expediente de presupuesto y memoria de la obra de reparación de desperfectos ocasionados por inundaciones en la red de alumbrado público, 1984.
- Expediente de obra de remodelación de Pza. Alcalde José González, 1984-1985.
- Proyecto de obra de acondicionamiento del campo de fútbol, 1986.
- Expediente de solicitud de ayuda económica para obra de reforma del matadero municipal, 1986.

Caja 494

- Proyecto de obra de remodelación de pista polideportiva, 1987.
- Proyecto de obra de construcción de cerramiento y pista polideportiva, 1987.
- Expediente de obra de reparación de vivienda municipal en C/ Arcos 20, 1987.
- Expediente de obra de reparación de desperfectos en la red de alumbrado público, 1989.
- Expediente de denegación de subvención por parte de la Delegación de Educación para obras en viviendas de maestros, 1989.
- Expediente de solicitud de aprobación de proyecto de escuela taller en el Palacio de los Ribera, 1989/1991.
- Expediente de solicitud de reparación de vivienda municipal en Pza. Alcalde José González 2, 1990.

Expedientes de Obras Municipales. Obras de Edificación

Caja 495

- Expediente de obra de construcción de 40 viviendas protegidas por la Junta de Fomento del Hogar, 1953/1961.
- Proyecto de obra de construcción de grupo escolar en dos secciones, 1954.
- Expediente de obra de ampliación del cementerio católico San Sebastián, 1957-1958.
- Expediente de obra de edificación de 25 viviendas sociales por la empresa “Paz, S.L.”, 1959-1961.
- Expediente de obra de edificación de 10 y 8 viviendas subvencionadas, 1960-1961.
- Expediente de presupuestos de varias obras de edificación, 1962/1970.

Caja 496

- Expediente de obra de Reparación de Casa Consistorial 1962-1963.
- Expediente de obra de edificación de instalaciones deportivas, 1970-1980.
- Expediente de obra de construcción de un muro en la C/ Cuevas, 1971.
- Proyectos adicionales de instalaciones deportivas, 1971/1975.

Caja 497

- Expediente de obra de construcción de embarcadero e instalaciones deportivas en el Pantano de Bornos, 1971/1976.
- Expediente de obra de construcción de 54 viviendas de protección oficial en El Arenal, 1972-1973.

Caja 498

- Proyecto de obra de construcción de 54 viviendas subvencionadas y urbanización interior en El Arenal, 1972-1973.
- Expediente de certificaciones de obra del Polideportivo, 1974/1977.
- Proyecto de dos sondeos en las huertas de Bornos, 1976.
- Proyecto de obra de edificación de 60 viviendas sociales en Barriada de la Paz, 1977/1979.

Caja 499

- Expediente de obra de construcción de parque infantil, 1980-1981.
- Expediente de obra de construcción de piscina municipal y pavimentación de C/ Granada, 1982-1983.
- Expediente de solicitud de obra de construcción de pozo, 1983.
- Expediente de obra de construcción de pista polideportiva en Colegio de Formación Profesional, 1984.
- Expediente de obra de construcción de 6 unidades escolares en Coto de Bornos, 1985.

Caja 500

- Proyecto de obra de edificación de 30 viviendas unifamiliares de protección oficial en C/ Arcos y C/ Calvario (Barriada La Soledad), 1985.

RELACIONES SUMARIAS

Caja 501

- Proyecto de obra de edificación de 30 viviendas unifamiliares de protección oficial en C/ Arcos y C/ Calvario (Barriada La Soledad), 1985.

Caja 502

- Proyecto básico y de ejecución de obra de edificación de dependencias en el Colegio Público San Juan de Ribera, 1986.
- Proyecto básico y de ejecución de 4 viviendas en Coto de Bornos, 1988.
- Expediente de solicitud de subvención para obra de edificación de nave industrial, 1988.
- Expediente de solicitud de subvención para obra de construcción de 10 viviendas en Coto de Bornos, 1988.

Caja 503

- Proyecto básico y de ejecución de obra de reforma de pistas polideportivas en Colegio Público San Fernando, 1989.
- Proyecto básico y de ejecución de obra de edificación de 8 viviendas de protección oficial y local comercial en Avda. El Cauchil, 1990.

Expedientes de obras Municipales. Obras de Instalación

Caja 504

- Proyecto de abastecimiento de agua potable a Bornos, 1945.
- Expediente de obra de mejora de alumbrado público en varias calles, 1957.
- Proyecto de obra de instalación de nuevo depósito para abastecimiento de agua, 1963.
- Expediente de solicitud de obra de enlace de la red de agua en C/ Fernán Caballero, 1967.
- Expediente de obra de instalación de tubería para abastecimiento de agua a la zona del Convento de San Jerónimo, Km. 1, Ctra. 532, 1967.
- Expediente de presupuestos de varias obras de instalación, 1967/1971.
- Expediente de obra de ampliación y reforma de redes eléctricas, 1972.
- Expediente de obra de instalación de tuberías en el Camino del final del Nacimiento del Coto de Bornos, 1972-1975.
- Expediente de obra adicional y complementaria de instalaciones deportivas en el Pantano, 1973.
- Expediente de obra de instalación de central de teléfonos, 1973-1975.
- Expediente de obra de ampliación de la red de abastecimiento de agua, 1975-1978.
- Expediente de modificación de las instalaciones telefónicas, 1976.
- Expediente de obra de instalación de emisora radioeléctrica de 3ª categoría, 1976/1982.
- Proyecto de obra de instalación de alumbrado público en el Embarcadero, 1967.
- Expediente de obra de captación de agua y bombeo para abastecimiento público, 1977/1980.

RELACIONES SUMARIAS

Caja 505

- Expediente de solicitud de obra de instalación de línea de Alta Tensión y caseta de Transformación, 1979.
- Expediente de obra de instalación eléctrica en el campo de deportes, 1980.
- Proyecto de alumbrado público en Avda. San Jerónimo y C/ Real del Coto de Bornos, 1980.
- Expediente de obra de sondeo de agua en Sierra Ancha, 1981.
- Expediente de obra de instalación de paso a 15 Kw. en la línea de Bornos a Espera por la Compañía Sevillana de Electricidad, 1982.
- Proyecto de obra de captación de agua en Coto de Bornos, 1983.
- Proyecto de obra de transformación en regadío de la campiña de Bornos, 1985.
- Proyecto de obra de puesta en riego de 1000 Hectáreas, 1985.
- Expediente de obra de instalación de red eléctrica en C/ San Laureano, 1986.
- Memoria de la obra de instalación eléctrica de alumbrado público en Barriada Molino Ancho, 1986.
- Expediente de solicitud de inclusión en el Plan de Electrificación Rural de la obra instalación eléctrica de Huerta Ordóñez y El Alambique, 1986.
- Expediente de obra de instalación eléctrica en San Jerónimo, 1986.
- Expediente de obra de instalación eléctrica en C/ Calvario (Fábrica de Harinas), 1986.
- Expediente de obra de instalación eléctrica del Coto de Bornos, Molino Ancho y San Jerónimo, 1986.
- Expediente de obra de instalación eléctrica en Colegio Público del Coto de Bornos, 1986/1989.
- Expediente de obra de instalación eléctrica y alcantarillado en obra de ampliación del Colegio Público San Juan de Ribera, 1987.
- Expediente de obra de electrificación de la vivienda rural, 1988.
- Expediente de obra de instalación de señal de tráfico junto a la Oficina de Correos y Telégrafos, 1988.
- Expediente de obra de instalación eléctrica en el Colegio de La Sangre, 1988.
- Expediente de subsanación de deficiencias en la red de alumbrado público en el Embarcadero, 1988.
- Expediente de obra de instalación de un punto de luz en C/ Granada junto al cementerio, 1988.
- Expediente de obra de instalación de farolas en C/ Huerta Salvatierra, C/ Granada, calle de entrada a la Barriada Manuel Soto y calle trasera al Colegio Público San Juan de Ribera, 1989.
- Expediente de solicitud a la Compañía Telefónica de obra de instalación de cabinas de teléfonos en Barriada Manuel Soto, 1989.
- Expediente de obra de reposición de tuberías en C/ Cantarranas y C/ Iglesia (Coto de Bornos), 1989.
- Expediente de presupuesto de obra de instalación de Frecuencia Modulada, 1989.
- Proyecto de Telefónica para obra de instalación de redes de teléfonos en Polígonos Industriales y Urbanizaciones, 1989.

RELACIONES SUMARIAS

Caja 506

- Expediente de obra de instalación de paradas interurbanas de autobuses, 1989-1990.
- Expediente de obra de instalación de cámara frigorífica y reforma del mercado de abastos, 1989-1990.
- Expediente de obra de instalación de calefacción en el Instituto de Formación Profesional, 1990.
- Proyecto básico de obra de instalación de red de teledistribución en Bornos, 1990.
- Expediente de solicitud de obra de conexión a la red general de alcantarillado, 1990.
- Expediente de solicitud de subvención de obra de acometida al suministro de energía eléctrica en el medio rural, 1990-1991.

Expedientes de obras Municipales. Obras de Urbanización

Caja 506

- Expediente de obra de pavimentación en C/ General Primo de Rivera, 1930-1931.
- Expediente de formación de proyecto de obras municipales, 1931.
- Expediente de obra de reparación y pavimentación en Pza. de La Libertad, 1935.
- Expediente de obra de urbanización y pavimentación en Pza. General Franco, 1958/1961.
- Proyecto de obra de pavimentación de varias calles, 1966.
- Presupuestos de varias obras de urbanización, 1962/1971.
- Expediente de obra de ampliación de red de abastecimiento de agua, 1967.
- Proyecto de obras de alcantarillado en C/ Arenal, C/ Nueva, C/ Corrales, C/ Calvo Sotelo, C/ Ancha y C/ Marimanzano, 1970.
- Proyecto de obra de reforma del tramo de carretera Bornos-Espera, 1970/1980.
- Proyecto de obra de pavimentación y alcantarillado en calle de acceso al grupo escolar de Bornos, 1971.
- Proyecto de obra de pavimentación en C/ Moreno de Mora, C/ Carreteros y C/ Cuevas, 1972.
- Proyecto de obra de pavimentación en C/ Cuesta Villalón, 1976-1977.
- Proyecto de obra de pavimentación y alcantarillado de calle de acceso al grupo escolar de Bornos, 1971.
- Proyecto de obra de urbanización en Pza. Isaac Peral, 1978.

Caja 507

- Proyecto de obra de pavimentación en C/ Fernán Caballero, 1980.
- Proyecto de obra de pavimentación y saneamiento en prolongación de C/ Ordóñez, 1980.
- Expediente de obra de ensanche de acceso al Coto de Bornos, Ctra. 342, Km. 47,550, 1981.
- Expediente de aprobación de obra de urbanización de finca San Jerónimo, 1982.
- Proyecto de obra de construcción de avenida en Ctra. comarcal 532 de la Ctra. Nac. 342, 1982.
- Proyecto de obra de pavimentación en C/ Arcos, 1982.

RELACIONES SUMARIAS

- Proyecto de obra de construcción de acceso al Colegio Público San Fernando desde la C/ Puerto, 1982.
- Proyecto de obra de pavimentación en C/ Villamartín, 1982.
- Proyecto de obra de pavimentación en C/ Alta, 1982.
- Expediente de obra de construcción de Avda. San Jerónimo: 3ª fase, 1982-1983.
- Expediente de obra de pavimentación de varias calles de Bornos y Coto de Bornos, 1983.
- Proyecto de obra de pavimentación en C/ Cantarranas (Coto de Bornos), 1983.
- Proyecto de obra de pavimentación en C/ Real (Coto de Bornos), 1983.
- Proyecto de obra de pavimentación en C/ Granada, C/ Nogal, C/ Palmera y C/ Puerto, 1983.
- Proyecto de obra de pavimentación en C/ C, C/ D y C/ E en zona El Calvario, 1984
- Proyecto de obra de reparación del saneamiento en C/ Avenida, C/ Arenas, C/ Feria y C/ Miguel de Cervantes, 1984.
- Expediente de presupuesto de la obra de reposición del pavimento en C/ Grazaleta, 1984.
- Expediente de obra de pavimentación en C/ Damasco, 1984.
- Expediente de obra de pavimentación en Molino Ancho, 1984.

Caja 508

- Proyecto de obra de reforma de la vía de acceso a Bornos por la antigua Ctra. 532, 1985.
- Proyecto de obra de reforma del pavimento de la C/ Arenas, 1986.
- Proyecto de obra de reforma del pavimento en prolongación de C/ Villamartín para enlace de dicha calle con Avda. San Jerónimo, 1986.
- Proyecto de obra de reforma del pavimento en C/ Araucaria, 1986.
- Expediente de refuerzo del firme en Avda. Diputación, 1986.
- Proyecto de obra de reforma de pavimento en C/ Ancha, 1986.
- Proyecto de obra de pavimentación en C/ Alta (Coto de Bornos), 1986.
- Expediente de presupuesto de ejecución de calle Peatonal junto al cine (Coto de Bornos), 1986.
- Proyecto de obra de sondeo en Molino Ancho, 1986-1987.
- Proyecto de obra de pavimentación en C/ Guadaleta (Coto de Bornos), 1987.

Caja 509

- Proyecto de obra de reforma del firme y modificación de trazado de redes de saneamiento y abastecimiento en C/ Iglesia (Coto de Bornos), 1987.
- Expediente de solicitud de obra de pavimentación en C/ Ejido, 1987-1988.
- Expediente de solicitud de obra de pavimentación en C/ Castillejos, 1988.
- Expediente de obra de pavimentación de 25 viviendas de autoconstrucción en el Coto de Bornos, 1989.
- Expediente de solicitud de obra de reforma del pavimento en C/ Asomadilla, 1989.
- Expediente de solicitud de obra de pavimentación en C/ Cantarranas (Coto de Bornos), 1989.
- Expediente de solicitud de obra de ampliación de la red de alumbrado público, 1989.
- Proyecto de obra de pavimentación en C/ Pitas, C/ San Sebastián y C/ Castillejos, 1990.
- Proyecto de obra de acceso al Coto de Bornos y zonas viales, 1990.

Expedientes de Obras de Planes Provinciales Inclusión de Obras en Planes Provinciales

Caja 510

- Expediente de solicitud a la Excma. Diputación Provincial de actualización de Proyecto de urbanización del Mercado de Abastos “General Franco”, 1952/1958.
- Expediente de concesión de subvención a fondo perdido por la Excma. Diputación Provincial para la realización de proyecto reformado de abastecimiento de agua potable, 1954-1955.
- Expediente de obra de cooperación provincial a los servicios municipales para ampliación de red de alcantarillado, 1955-1956.
- Proyecto de obra de ampliación de red de alcantarillado, 1959-1960.
- Expediente de obra de abastecimiento (Depósito) de agua a la población correspondiente al Plan de 1961, 1959/1967.

Caja 511

- Expediente de obra de construcción de 12 viviendas para maestros en “El Arenal”, 1961/1968.
- Expediente de obra de reforma del Matadero municipal correspondiente al Plan de 1961-1962; 1960-1961.
- Expediente de obra de pavimentación de C/ Clérigos dentro del Plan de urgencia económico-social, 1962.
- Anteproyecto y Proyecto de construcción de 6 viviendas en Bornos, 1962.
- Expediente de subvención para obra de saneamiento en “El Arenal” correspondiente al Plan 1962-1963.
- Proyecto de obra de impulsión de agua para abastecimiento de la zona alta de Bornos, 1963.
- Expediente de solicitud de subvención para obra de construcción de club náutico y complejo deportivo, 1963-1964.

Caja 512

- Proyecto reformado del nuevo depósito de agua, 1964.
- Expediente de concesión de obra de construcción de Centro Primario de Higiene, 1964/1968.
- Proyecto de varias obras de pavimentación de C/ General Varela, C/ Cristóbal Colón, C/ Calvo Sotelo, C/ Cruz y Traviesa y C/ Carnicería, 1966.
- Proyecto de obra de ampliación de la red de distribución de agua, 1967.
- Expediente del Plan Extraordinario de Cooperación Provincial para obras de ampliación del cementerio, alumbrado, instalaciones deportivas y pavimentación, 1967-1968.
- Expediente de subvención de obra de pavimentación en C/ Ancha, Pza. José Antonio y C/ Calvo Sotelo correspondiente al Plan de 1968, 1968.
- Proyecto de obras de pavimentación en C/ Arrieros, C/ Calvario, C/ Colegio, C/ General Varela, C/ Marimanzano, C/ Peña, C/ San Jerónimo y calle de acceso al grupo escolar, 1968.
- Expediente de obra de alumbrado público: 2ª fase, 1968/1972.

RELACIONES SUMARIAS

Caja 513

- Expediente de obras de reconstrucción del cementerio, pavimentación en C/ Ancha, C/ Moreno de Mora, C/ Arenal, C/ Ramón y Cajal, calle de acceso al grupo escolar San Juan de Ribera, 2ª fase del alumbrado, alcantarillado y pavimentación en C/ Calvario y C/ Calvo Sotelo correspondiente al Plan de 1970-1971; 1969-1970.
- Expediente de concesión de subvención por la Excma. Diputación Provincial para obra de reparación del depósito de agua, 1970.
- Expediente de concesión de subvención por la Excma. Diputación Provincial para obra de pavimentación y alcantarillado en calle de acceso al grupo escolar San Juan de Ribera, 1970-1972.
- Proyecto de obra de pavimentación en C/ Ancha, 1971.
- Expediente de obra de construcción de nuevo colector general de alcantarillado correspondiente al Plan Provincial de 1972-1973; 1971/1975.
- Expediente de obra de pavimentación en C/ Moreno de Mora, C/ Cuevas y C/ Carreteros correspondiente al Plan Provincial 1972-1973; 1972-1974.
- Expediente de solicitud de inclusión de varias obras en Plan Provincial de 1973: 2ª fase del Embarcadero, Playa artificial en el Pantano y Parador Turístico en el castillo, 1973.
- Expediente de obra de ampliación de la red de alumbrado público, 1974.
- Expediente de obra de colector general de alcantarillado: 2ª fase correspondiente al Plan Provincial de 1974-1975; 1974/1977.

Caja 514

- Expediente de obra de pavimentación en C/ San Laureano y C/ Asomadilla correspondiente al Plan Provincial de 1974-1975; 1975.
- Proyecto de obra de ampliación de la red de abastecimiento de agua, 1975.
- Expediente de remisión de información sobre necesidades de inclusión de obras y servicios en Planes Provinciales, 1975.
- Expediente de obras incluidas en el Plan Provincial de 1976-1977: Pavimentación C/ Rubio Contreras, C/ Villamartín, C/ Arenas, urbanización Pza. San Francisco, terminación del Embarcadero y construcción de avenida en el tramo que une la población con la Ctra. Jerez-Cartagena, 1975.
- Expediente de obra de construcción de caseta de mando, grupo de impulsión, conducción y arqueta auxiliar para la terminación de un pozo de abastecimiento de agua y riego correspondiente al Plan Provincial de 1976-1977; 1974-1977.
- Expediente de obra de pavimentación de C/ Cuesta Villalón correspondiente al Plan Provincial de 1976-1977; 1976.
- Proyecto de obra de construcción de aparcamiento en el Embarcadero para zona club, 1977.
- Expediente de obra de pavimentación y acceso al pantano correspondientes al Plan Provincial de 1977; 1977-1979.

Caja 515

- Expediente de obra de construcción de arqueta de regulación de riego correspondiente al Plan Provincial de 1978; 1978-1979.

RELACIONES SUMARIAS

- Proyecto de obra de ampliación, captación y depósito de agua, 1978.
- Expediente de inclusión de varias obras de pavimentación en el Plan Provincial de 1978; 1978.
- Expediente de relación nominal de obras a incluir en el Plan Provincial de 1978-1979; 1978.
- Expediente de obra de pavimentación en Pza. Isaac Peral correspondiente al Plan Provincial de 1978; 1979.
- Expediente de denegación de ayuda técnica por la Excm. Diputación Provincial para la redacción del proyecto de restauración del Castillo y la Casa Ordóñez, 1979.
- Expediente de obra de adaptación de edificio municipal, Colegio de la Sangre, en Centro Infantil correspondiente al Plan Provincial de 1979; 1979-1980.
- Expediente de obras incluidas en el Plan Provincial de 1980; 1980.
- Expediente de certificación nº 1 de obra de construcción de fuente en Pza. Alcalde José González correspondiente al Plan Provincial de 1980; 1980-1984.
- Expediente de obra de alumbrado público en Bornos y Coto de Bornos correspondiente al Plan Provincial de 1980; 1981-1982.

Caja 516

- Expediente de obra de ampliación del cementerio público correspondiente al Plan Provincial de 1980.
- Expediente de obra de pavimentación en C/ Fernán Caballero correspondiente al Plan Provincial de 1980.
- Expediente de concesión de subvención para obra de abastecimiento de agua correspondiente al Plan Provincial de 1981; 1980-1982.
- Expediente de obra de construcción de Avda. San Jerónimo: 1ª fase correspondiente al Plan Provincial de 1981; 1982.
- Expediente de concesión de subvención para obra de desviación de tubería de conducción de agua correspondiente al Plan Provincial de 1981; 1982.
- Expediente de obra de reparación en bombas y cuadro de mandos del sistema eléctrico usado para extracción de agua correspondiente al Plan Provincial de 1981; 1981.
- Expediente de aprobación del proyecto de la Excm. Diputación Provincial para obra de instalación eléctrica de línea de A.T y caseta de transformación de 25 Kw. correspondiente al Plan Provincial de 1981; 1981-1982.
- Expediente de obra de reforma de vía de acceso a Bornos: 3ª fase (Ctra. 532) correspondiente al Plan Provincial de 1981; 1982.
- Expediente de Plan de Electrificación Rural de 1982; 1981.
- Expediente de Plan Provincial de Obras y Servicios correspondiente a 1981; 1981-1982.
- Expediente de obra de saneamiento y abastecimiento en C/ A correspondiente al Plan Provincial de 1982; 1982.
- Expediente de obra de saneamiento y abastecimiento en C/ B correspondiente al Plan Provincial de 1982; 1982.
- Proyecto de obra de construcción de depósito de agua correspondiente al Plan Provincial de 1982; 1982.

RELACIONES SUMARIAS

- Certificación nº 2 de obra de reforma de Pza. Alcalde José González correspondiente al Plan Provincial de 1982; 1982.
- Certificación nº 2 de obra de reforma de alumbrado en Avda. San Jerónimo: 2ª y 3ª fase correspondiente al Plan Provincial de 1982; 1982.

Caja 517

- Expediente de obra de construcción de depósito de abastecimiento de hormigón armado y tubería de distribución correspondiente al Plan Provincial de 1982; 1982.
- Expediente de obra de red de distribución de agua y saneamiento en Molino Ancho, C/ Arcos, C/ Alta, C/ Calvario y otras correspondiente al Plan Provincial de 1982; 1982-1983.
- Expediente de concesión de subvención para reforma del matadero municipal correspondiente al Plan Provincial de 1982; 1982-1985.
- Expediente de obra de reforma e instalación de fuente en Pza. Alcalde José González correspondiente al Plan Provincial de 1982; 1982/1986.
- Expediente de obra de construcción de piscina municipal: 1ª fase correspondiente al Plan Provincial de 1983; 1982-1984.
- Expediente de obra de construcción de Avda. San Jerónimo: 3ª fase correspondiente al Plan Provincial de 1983; 1982-1983.
- Expediente de concesión de subvención para pavimentación en C/ Puerto, C/ Palmera y otras correspondiente al Plan Provincial de 1983; 1982-1984.
- Expediente de ampliación del Centro de EGB San Juan de Ribera correspondiente al Plan Provincial de 1983; 1983.

Caja 518

- Expediente de obras de alumbrado, instalaciones municipales, pavimentación, limpieza y saneamiento correspondientes al Plan Provincial de 1983; 1984.
- Expediente de obra de reparación de alumbrado público por daños provocados por inundaciones correspondiente al Plan Provincial de 1983; 1984.
- Expediente de obra de reparación del campo municipal de fútbol correspondiente al Plan Provincial de 1983; 1984.
- Expediente de acuerdo municipal de solicitud de inclusión en Plan Provincial de 1984 de varias obras; 1983.
- Expediente de solicitud de inclusión del proyecto de obra de electrificación de Bornos en el Plan Provincial de 1984; 1983.
- Expediente de obra de construcción de Colector en C/ Blas Infante correspondiente al Plan Provincial de 1984; 1984.
- Expediente de obra de reforma de Pza. Alcalde José González correspondiente al Plan Provincial de 1984; 1984.
- Expediente de obra de construcción de colectores correspondiente al Plan Provincial de 1984; 1984.
- Proyecto adicional de reforma del matadero municipal correspondiente al Plan Provincial de 1984; 1984.

RELACIONES SUMARIAS

- Expediente de aprobación de obras incluidas en Plan Provincial 1985: 3ª fase Piscina municipal, 4ª fase Avda. San Jerónimo y pavimentación C/ Paz (Coto de Bornos), 1985.
- Expediente de obra de urbanización en Avda. San Jerónimo: 4ª fase correspondiente al Plan Provincial de 1985; 1985.
- Expediente de obra de refuerzo de firme en C/ Paz (Coto de Bornos) correspondiente al Plan Provincial de 1985; 1985.

Caja 519

- Expediente de obra de construcción de piscina municipal: 3ª fase correspondiente al Plan Provincial de 1985; 1985-1987.
- Expediente de obra de reforma del alumbrado público correspondiente al Plan Provincial de 1986; 1986-1987.
- Expediente de obra de construcción de Pza. Orellana correspondiente al Plan Provincial de 1986; 1986.

Caja 520

- Expediente de obra de construcción de nave almacén en C/ Blas Infante: 2ª fase y varias pavimentaciones correspondiente al Plan Provincial de 1986; 1986-1989.
- Expediente de obras de pavimentación con aglomerado en C/ Araucaria, C/ Arenas, C/ Carreteros, C/ Carrera, C/ Pastelería, C/ Sobrealta y otras correspondiente al Plan Provincial de 1987; 1986/1989.
- Expediente de obra de iluminación en pista polideportiva correspondiente al Programa de Pequeñas Obras de la Excma. Diputación Provincial, 1987.
- Expediente de concesión de ayuda económica por la Excma. Diputación Provincial para construcción del Centro transformador “El Alambique” correspondiente al Plan Provincial de 1988; 1988.
- Expediente de obra de acondicionamiento de nave para usos diversos en finca “Las Pitas” correspondiente al Plan Provincial de 1988; 1988-1989.

Caja 521

- Proyecto de obra de acondicionamiento de varias naves en finca “Las Pitas”, 1988.
- Expediente de obra de mejora en sondeo de abastecimiento y arreglo de pozo “El Rata” correspondiente al Plan Provincial de 1988; 1988/1990.
- Expediente de obra de adaptación a centro médico de edificio municipal en Pza. Orellana: 2ª fase correspondiente al Plan Provincial de 1989; 1987-1991.

Caja 522

- Proyecto de adaptación a centro médico de edificio municipal en Pza. Orellana: 2ª fase correspondiente al Plan Provincial de 1989; 1989.
- Expediente de solicitud de inclusión de obra en el Plan Trienal de Obras y Servicios de 1989-1991; 1988.
- Expediente de obra de urbanización de C/ Iglesia (Coto de Bornos) correspondiente al Plan Provincial de 1989; 1989-1990.

RELACIONES SUMARIAS

- Proyecto básico y de ejecución de obra de reforma y ampliación del cortijo “Las Pitás” : 2ª fase correspondiente al Plan Provincial de 1989; 1989.

Caja 523

- Expediente de obra de reparación y ampliación del cementerio municipal correspondiente al Plan Provincial de 1990; 1989-1991.
- Expediente de obra de construcción de campo de regatas y vestuario en el Pantano correspondiente al Plan Provincial de Instalaciones Deportivas de 1990; 1989-1993.
- Expediente de obras de pavimentación en C/ Pitás, C/ San Sebastián y C/ Castillejos correspondiente al Plan Provincial de 1990; 1990.

Expedientes de Subvenciones de Obras del Paro Obrero

Caja 533

- Expediente de remisión de relación de subvenciones concedidas por la Junta Provincial del Paro desde el año 1949 hasta 1953; 1955.
- Expediente de remisión de estadillos a la Junta Provincial del Ordenación Económico- Social con mención de las Instituciones subvencionadoras, 1955.
- Expediente de concesión de subvención para obra de reparación de dos puentes y limpieza de cunetas en C/ Asomadilla y Camino del Pantano, 1955-1956.
- Expediente de justificación de subvención para obra de adaptación de almacenes del Castillo a escuela, 1957.
- Expediente de justificación de subvención de la Comisaría Nacional del Paro para obras de adaptación de tres escuelas, 1958.
- Expediente de concesión de subvención con cargo a los fondos del Paro Obrero para distintas obras, 1960.
- Expediente de concesión de subvención para obras de pavimentación de C/ Cruz y Traviesa y C/ Cristóbal Colón, 1966-1967.
- Expediente de Plan General de Obras para inversión de subvenciones destinadas a combatir el Paro Obrero, 1968-1969.
- Expediente de justificación de cuentas relativas al impuesto para la prevención del Paro Obrero del año 1968 a 1979; 1969/1979.
- Expediente de justificación de subvención para obra de reparación del cementerio y red de abastecimiento de agua, 1971-1972.
- Expediente de justificación de subvención para obra de alcantarillado y pavimentación de la calle de acceso al grupo escolar situado en La Alcantarilla, 1972.
- Expediente de justificación de subvención para obras en La Alcantarilla y red de abastecimiento de agua en C/ Huertas, 1972-1973.
- Expediente de justificación de subvención para obra de reparación del alcantarillado en varias calles, 1973.
- Expediente de justificación de subvención para obras de arreglo del camino del Pantano entre el casco urbano y el embalse, 1973.

RELACIONES SUMARIAS

- Expediente de relación de obras que según la Comisión Local de la Mutualidad Agraria de Bornos podrían realizarse con cargo a los fondos del paro obrero, 1973.
- Expedientes de subvención para obras de acondicionamiento del pavimento y alcantarillado del Camino al Pantano, 1973-1974.
- Expediente de justificación de subvención para obras de alcantarillado en prolongación de C/ Cuevas, 1974.
- Expediente de justificación de subvención para obras de alcantarillado en C/ Arenal y acerado en C/ General Varela, 1975.
- Expediente de justificación de subvención para obra de pavimentación en C/ Corrales, 1976.
- Expediente de justificación de subvención para obras de reparación de alcantarillado en C/ Calvario y C/ Cuevas, 1976.
- Expediente de justificación de subvención para obra de pavimentación en C/ Amargura, 1976.
- Expediente de solicitud de subvención con cargo a los fondos del Paro Obrero para obras de pavimentación de la C/ Amargura, 1976.

Caja 534

- Expediente de justificación de subvención para obra de acerado y construcción de escalinata de acceso a casas de la C/ Ramón y Cajal, 1977.
- Expediente de justificación de subvención para obra de levantamiento y nueva ejecución del acerado de C/ General Varela, 1977.
- Expediente de justificación de subvención para obras de pavimentación, 1977.
- Expediente de justificación de subvención para obra de terminación del acceso al embarcadero, 1977.
- Expediente de justificación de subvención para obra de embellecimiento de la villa de Bornos, 1977.
- Expediente de justificación de subvención para obra en el campo de fútbol, 1977.
- Expediente de justificación de subvención para varias obras municipales, 1977.
- Expediente de justificación de subvención para obra de reparación del Cuartel de la Guardia Civil, 1977.
- Expediente de justificación de subvención para obras de pavimentación de varias calles, reparación del Cuartel de la Guardia Civil y cerca del Polideportivo, 1977-1978.
- Expediente de liquidación y justificación de subvenciones de la 1ª fase del Programa contra el Paro Agrícola, 1978.
- Expediente de liquidación y justificación de subvenciones de la 2ª fase del Programa contra el Paro Agrícola, 1978.

Expedientes de Subvenciones de Obras de Empleo Comunitario

Caja 534

- Expediente de justificación de subvención para obra de construcción del camino al Pantano, 1975-1976.

RELACIONES SUMARIAS

- Expediente de justificación de subvención para obra de terraplenado, desmote y pavimentación en C/ Corrales y levantamiento y ejecución de nuevo acerado en C/ General Varela, 1976.
- Expediente de justificación de subvención para obra de pavimentación de C/ Cuesta Villalón, alrededores de Pza. San Francisco y acerado en C/ Ramón y Cajal, 1976.
- Expediente de justificación de subvención de obra de terraplenado de montes y pavimentación de C/ Corrales, 1976.
- Expediente de solicitud de subvención para obra de adaptación en guardería infantil de la Casa Ordóñez en C/ Calvo Sotelo 26, 1977.
- Expediente de justificación de subvención concedida por la Dirección General de Empleo y Promoción Social para obras de guardería infantil, 1977.
- Expediente de justificación de subvención de obra de pavimentación en C/ Ejido, calles anejas a Pza. Isaac Peral y reparación en Ermita de la Resurrección, 1978.
- Expediente de subvención de obra de pavimentación de calles anejas a Pza. Isaac Peral, 1978.
- Expediente de subvención de reparación general de la Ermita de la Resurrección, 1978.
- Expediente de subvención de obras diversas de Empleo Comunitario, 1978-1979.

Caja 535

- Expediente de subvención de obra de restauración del Colegio de la Sangre, 1978-1979.
- Expediente de subvención para mitigar el desempleo agrícola con cargo a los fondos de Empleo Comunitario para varias obras, 1978-1979.
- Expediente de subvención para obra de reparación general de la Ermita de la Resurrección, pavimentación de calles anejas a Pza. Isaac Peral y C/ Ejido, 1978-1979.
- Expediente de solicitud de subvención de obras de Empleo Comunitario, 1978-1979.

Caja 536

- Expediente de solicitud de subvención para pavimentación y alcantarillado en C/ Fernán Caballero, 1979.
- Expediente de solicitud de subvención para colector de C/ Colegio, 1979.
- Expediente de solicitud de subvención para reparación de techumbre en el Castillo Municipal, 1979.
- Expediente de solicitud de subvención para ejecución de calle peatonal que una las C/ Arcos y C/ General Varela, 1979.
- Expediente de justificación de subvención para obras de pavimentación de C/ Damasco, C/ Higuera, C/ Adelfa y otras; reparación Ermita del Calvario y otras, 1979.
- Expediente de justificación de subvención para obras de pavimentación en C/ Ramón y Cajal, 1979.
- Expediente de justificación de subvención para obras de reparación del muro del Embarcadero, 1979.
- Expediente de solicitud de subvención para urbanización en C/ Ciprés, 1979.
- Expediente de justificación de subvención de varias obras: acerado C/ Arcos, C/ San Laureano y C/ Nogal, pavimentación C/ Damasco y otras, 1979.

RELACIONES SUMARIAS

Caja 537

- Expediente de justificación de subvención para varias obras: pavimentación y saneamiento C/ Adelfa, C/ Palmera y otras; colector cementerio y Huerta Ordóñez, 1979.
- Expediente de justificación de obras de colector en C/ Ancha y acerado en C/ Cristóbal Colón, 1979.
- Expediente de justificación para varias obras: pavimentación C/ Fresno, C/ Castaño y otras, 1979.
- Expediente de justificación de subvención para obras de saneamiento en El Tejar, camino acceso al Cementerio y Molino, 1979.
- Expediente de justificación de subvención para obras de reparaciones generales, pavimentación colegio San José y otras, 1979-1980.
- Expediente de justificación de varias obras, pavimentación C/ Adelfa, C/ Peral, C/ Nogal y otras, 1979-1980.
- Expediente de justificación de varias obras: pavimentación C/ Feria, C/ Ejido, C/ Naranjo y otras, 1979-1980.

Caja 538

- Expediente de justificación de subvención para varias obras: pavimentación C/ Feria, C/ Olmo, Callejón Escaleras y otras, 1979-1980.
- Expediente de justificación de subvención para varias obras: pavimentación C/ Olmo, C/ Palmera, Calle adyacente a Pza. Isaac Peral y otras, 1979-1980.
- Expediente de justificación de subvención para varias obras: pavimentación calle adyacente a Pza. Isaac Peral, C/ Naranjo, C/ Feria y otras, 1979-1980.
- Expediente de justificación de subvención para varias obras: pavimentación C/ Ejido, adyacente a Pza. Isaac Peral, C/ Peral y otras, 1979-1980.
- Expediente de justificación de subvención para varias obras: pavimentación C/ Olmo, C/ Ejido, C/ Castaño y otras, 1979-1980.

Caja 539

- Expediente de justificación de subvención para varias obras: reparaciones generales, colector Huerta Ordóñez, pavimentación Callejón Escaleras, C/ Nogal y otras, 1979-1980.
- Expediente de justificación de subvención para varias obras: pavimentación C/ Fresno, Castaño, Feria y otras; Colector Huerta Ordóñez y reparaciones generales, 1979-1980.
- Expediente de justificación de subvención para varias obras: pavimentación C/ Feria, C/ Naranjo, C/ Olmo y otras; Colector Huerta Ordóñez y reparaciones generales, 1979-1980.
- Expediente de justificación de subvención para varias obras: pavimentación C/ Peral, C/ Castaño, C/ Naranjo, C/ Olmo; acerado C/ Nogal; Colector Huerta Ordóñez; reparaciones generales en Bornos y Coto de Bornos, 1979-1980.
- Expediente de justificación de subvención para varias obras: pavimentación C/ Laurel, C/ Castaño, C/ Ejido y otras; reparaciones generales y Colector Huerta Ordóñez; 1979-1980.

RELACIONES SUMARIAS

Caja 540

- Expediente de justificación de subvención para varias obras: pavimentación C/ Ejido, C/ Castillejos, C/ Higueras y otras; pavimentación y saneamiento en C/ Palmera y otras; pavimentación y acerado en C/ Nogal y otras; reparaciones generales en Bornos y Coto de Bornos y Colector Barriada San Jerónimo, 1979-1980.
- Expediente de justificación de subvención para varias obras: pavimentación C/ Nogal, C/ Ejido, C/ Espera; pavimentación y saneamiento C/ Palmera; ampliación del cementerio y otras, 1980.
- Expediente de justificación de subvención para varias obras: pavimentación C/ Feria, C/ Ejido, C/ Espera y otras; acerado C/ Nogal; ampliación cementerio y otras, 1980.
- Expediente de justificación de subvención para varias obras: pavimentación C/ Castillejos, C/ Feria, C/ Ejido y otras; ampliación cementerio y otras, 1980.
- Expediente de justificación de subvención para varias obras: pavimentación C/ Olmo; Colector Huerta Ordóñez y otras, 1980.
- Expediente de justificación de subvención para varias obras: pavimentación Callejón Escaleras y otras, 1980.

Caja 541

- Expediente de justificación de subvención para varias obras: pavimentación C/ Olmo y otras, 1980.
- Expediente de justificación de subvención para varias obras: pavimentación C/ Laurel, C/ Castaño, C/ Ejido y otras; reparaciones generales y Colector Huerta Ordóñez, 1979-1980.
- Expediente de justificación de subvención para varias obras: pavimentación C/ Olmo, C/ Feria, C/ Ejido, C/ Espera y otras, 1980.
- Expediente de justificación de subvención para varias obras: pavimentación C/ Olmo; Colector Huerta Ordóñez; electrificación del campo de fútbol y otras, 1980-1981.
- Expediente de justificación de subvención para varias obras: pavimentación C/ Feria, Calle adyacente a Pza. Isaac Peral y otras, 1980-1981.
- Expediente de justificación de subvención para varias obras: pavimentación C/ Naranjo, C/ Feria, Calle adyacente a Pza. Isaac Peral, Callejón Castillejos y otros, 1980-1981.

Caja 542

- Expediente de justificación de subvención para varias obras: pavimentación C/ Ejido, C/ Feria, C/ Naranjo; cerramiento Colegio San Juan de Ribera y otras, 1980-1981.
- Expediente de justificación de subvención para varias obras: pavimentación C/ Ejido, C/ Feria, C/ Naranjo; calle adyacente a Pza. Isaac Peral y otras, 1980-1981.
- Expediente de justificación de subvención para varias obras: pavimentación C/ Ejido, C/ Feria; ampliación cementerio; campo de fútbol; Colector Barriada San Jerónimo, 1980-1981.
- Expediente de justificación de subvención para varias obras: pavimentación C/ Ejido, C/ Feria; colector Barriada San Jerónimo y reparaciones generales, 1980-1981.
- Expediente de justificación de subvención para varias obras: pavimentación C/ Ejido, C/ Feria, Camino acceso al Depósito Nuevo y Viejo, 1980-1981.

RELACIONES SUMARIAS

- Expediente de justificación de subvención para varias obras: pavimentación, acerado y saneamiento C/ Feria, C/ Naranjo, C/ Abedul, C/ Palmera; cerramiento Colegio San Juan de Ribera y reparaciones generales, 1980-1981.
- Expediente de justificación de subvención para varias obras: reparaciones generales en Bornos y en Coto de Bornos, 1980-1981.
- Expediente de justificación de subvención para varias obras: pavimentación, acerado y saneamiento C/ Peatonal y C/ Palmera, camino de acceso al Depósito Nuevo y Viejo; Colector Barriada San Jerónimo y otros, 1980-1981.

Caja 543

- Expediente de justificación de subvención para varias obras: pavimentación C/ Ejido, C/ Naranjo, C/ Peatonal, C/ Abedul; ampliación cementerio; Colector Callejón Villamartín y Barriada San Jerónimo, 1980-1981.
- Expediente de justificación de subvención para varias obras: pavimentación C/ Ejido, C/ Naranjo, C/ Peatonal, C/ Abedul; ampliación cementerio y otras, 1980-1981.
- Expediente de justificación de subvención para varias obras: pavimentación C/ Ejido, C/ Naranjo, C/ Peatonal, C/ Abedul, C/ Palmera, callejón Castillejos y otras, 1980-1981.
- Expediente de justificación de subvención para varias obras: pavimentación C/ Ejido, C/ Naranjo, C/ Peatonal, C/ Abedul, C/ Palmera; ampliación cementerio y Colector Barriada San Jerónimo, 1980-1981.
- Expediente de justificación de subvención para varias obras: pavimentación C/ Ejido, C/ Naranjo, C/ Peatonal, C/ Abedul, C/ Palmera, callejón Castillejos y otros, 1980-1981.
- Expediente de justificación de subvención para varias obras: pavimentación C/ Ejido, C/ Naranjo, C/ Peatonal, C/ Palmera; ampliación cementerio y otros, 1980-1981.
- Expediente de justificación de subvención para varias obras: pavimentación C/ Ejido, C/ Naranjo, C/ Peatonal, C/ Abedul, C/ Palmera, callejón Castillejos; ampliación cementerio y otros, 1980-1981.

Caja 544

- Expediente de justificación de subvención para varias obras: pavimentación C/ Ejido, C/ Naranjo, C/ Peatonal, C/ Abedul, C/ Palmera; ampliación del cementerio y otras, 1980-1981.
- Expediente de justificación de subvención para varias obras: pavimentación C/ Ejido, C/ Naranjo, C/ Peatonal, C/ Abedul, C/ Palmera; Colector Barriada San Jerónimo y Callejón Villamartín, 1980-1981.
- Expediente de justificación de subvención para varias obras: pavimentación C/ Higueras, C/ Nogal, Calle adyacente a Pza. Isaac Peral; ampliación Campo de fútbol y otras, 1980-1981.
- Expediente de justificación de subvención para varias obras: pavimentación C/ Feria, C/ Ejido, Callejón Castillejos, Calle peatonal, Calle adyacente a Pza. Isaac Peral, Colector Barriada San Jerónimo, 1980-1981.
- Expediente de justificación de subvención para varias obras: pavimentación C/ Higueras, C/ Peatonal, C/ adyacente a Pza. Isaac Peral; pavimentación y saneamiento C/ Palmera; Colector Barriada San Jerónimo, 1980-1981.

RELACIONES SUMARIAS

- Expediente de justificación de subvención para varias obras: pavimentación C/ Higueras, calle peatonal, Calle adyacente a Pza. Isaac Peral, callejón Castillejos; ampliación cementerio, 1980-1981.
- Expediente de justificación de subvención para varias obras: pavimentación C/ Naranjo, C/ Peatonal; ampliación cementerio; Colector Barriada San Jerónimo y otros, 1980-1981.
- Expediente de justificación de subvención para varias obras: pavimentación C/ Ejido, C/ Naranjo, C/ Feria, Callejón Castillejos; ampliación Cementerio y otras, 1980-1981.
- Expediente de justificación de subvención para varias obras: obra cerramiento del Colegio San Juan de Ribera, 1980-1981.
- Expediente de justificación de subvención para varias obras: pavimentación C/ Ejido, C/ Naranjo, Callejón Castillejo, C/ Abedul; ampliación campo de fútbol y Colector Barriada San Jerónimo, 1980-1981.

Caja 545

- Expediente de justificación de subvención para varias obras: pavimentación C/ Ejido, C/ Naranjo, C/ Peatonal, C/ Abedul, C/ Palmera, Callejón Castillejos; ampliación cementerio; Colector Barriada San Jerónimo y otros, 1981.
- Expediente de justificación de subvención para varias obras: pavimentación C/ Ejido, C/ Naranjo, C/ Peatonal, C/ Abedul, C/ Palmera, Callejón Castillejos; ampliación cementerio y otros, 1981.
- Expediente de justificación de subvención para varias obras: pavimentación C/ Ejido, C/ Naranjo, C/ Abedul, C/ Palmera, Callejón Castillejos; ampliación cementerio y otras 1981.
- Expediente de justificación de subvención para varias obras: pavimentación C/ Ejido, C/ Naranjo, C/ Peatonal, C/ Abedul, C/ Palmera; ampliación campo de fútbol, Callejón Castillejos y otras, 1981.
- Expediente de justificación de subvención para varias obras: pavimentación C/ Ejido, C/ Naranjo, C/ Peatonal, C/ Abedul, C/ Palmera, Callejón Castillejos; Colector en Callejón Villamartín y otras, 1981.
- Expediente de justificación de subvención para varias obras: Colector Barriada San Jerónimo y Callejón Villamartín; reparaciones en Coto de Bornos, 1981.
- Expediente de justificación de subvención para varias obras: pavimentación C/ Ejido, C/ Naranjo, C/ Abedul, C/ Palmera; colector Barriada San Jerónimo, Callejón Castillejos y otros, 1981.

Caja 546

- Expediente de justificación de subvención para varias obras: pavimentación C/ Ejido, C/ Naranjo, C/ Peatonal, C/ Abedul, C/ Palmera; Colector Barriada San Jerónimo, Callejón Castillejos y otros, 1981.
- Expediente de justificación de subvención para varias obras: pavimentación C/ Ejido, C/ Naranjo, C/ Peatonal, C/ Abedul, C/ Palmera; Colector Barriada San Jerónimo, Callejón Castillejos y otros, 1981.

RELACIONES SUMARIAS

- Expediente de justificación de subvención para varias obras: pavimentación C/ Ejido, C/ Naranjo, C/ Peatonal, C/ Abedul, C/ Palmera; Colector Barriada San Jerónimo, Callejón Castillejos y otros, 1981.
- Expediente de justificación de subvención para varias obras: pavimentación C/ Ejido, C/ Naranjo, C/ Peatonal, C/ Abedul, C/ Palmera; Colector Barriada San Jerónimo, Callejón Castillejos y otros, 1981.
- Expediente de justificación de subvención para varias obras: pavimentación C/ Ejido, C/ Naranjo, C/ Peatonal, C/ Abedul, C/ Palmera; Colector Barriada San Jerónimo, Callejón Castillejos y otros, 1981.
- Expediente de justificación de subvención para varias obras: pavimentación C/ Ejido, C/ Naranjo, C/ Peatonal, C/ Abedul, C/ Palmera; Colector Barriada San Jerónimo, Callejón Castillejos y otros, 1981.
- Expediente de justificación de subvención para varias obras: pavimentación C/ Ejido, C/ Naranjo, C/ Peatonal, C/ Abedul, C/ Palmera; Colector Barriada San Jerónimo, Callejón Castillejos y otros, 1981.

Caja 547

- Expediente de justificación de subvención para varias obras: pavimentación C/ Ejido, C/ Naranjo, C/ Peatonal, C/ Abedul, C/ Palmera; Colector Barriada San Jerónimo, Callejón Castillejos y otros, 1981.
- Expediente de justificación de subvención para varias obras: pavimentación C/ Ejido, C/ Naranjo, C/ Peatonal, C/ Abedul, C/ Palmera; Colector Barriada San Jerónimo, Callejón Castillejos y otros, 1981.
- Expediente de justificación de subvención para varias obras: pavimentación C/ Ejido, C/ Naranjo, C/ Peatonal, C/ Abedul, C/ Palmera; Colector Barriada San Jerónimo, Callejón Castillejos y otros, 1981.
- Expediente de justificación de subvención para varias obras: pavimentación C/ Ejido, C/ Naranjo, C/ Peatonal, C/ Abedul, C/ Palmera; Colector Barriada San Jerónimo, Callejón Castillejos y otros, 1981.

Caja 548

- Expediente de justificación de subvención para varias obras: pavimentación C/ Ejido, C/ Naranjo, C/ Peatonal, C/ Abedul, C/ Palmera; Colector Barriada San Jerónimo, Callejón Castillejos y otros, 1981.
- Expediente de justificación de subvención para varias obras: pavimentación C/ Ejido, C/ Naranjo, C/ Peatonal, C/ Abedul, C/ Palmera; Colector Barriada San Jerónimo, Callejón Castillejos y otros, 1981.
- Expediente de justificación de subvención para varias obras: pavimentación C/ Ejido, C/ Naranjo, C/ Peatonal, C/ Abedul, C/ Palmera; Colector Barriada San Jerónimo, Callejón Castillejos y otros, 1981.
- Expediente de justificación de subvención para varias obras: pavimentación C/ Ejido, C/ Naranjo, C/ Peatonal, C/ Abedul, C/ Palmera; Colector Barriada San Jerónimo, Callejón Castillejos y otros, 1981.

RELACIONES SUMARIAS

Caja 549

- Expediente de justificación de subvención para varias obras: pavimentación C/ Ejido, C/ Naranjo, C/ Peatonal, C/ Abedul, C/ Palmera; Colector Barriada San Jerónimo, Callejón Castillejos y otros, 1981.
- Expediente de justificación de subvención para varias obras: pavimentación C/ Ejido, C/ Naranjo, C/ Abedul, C/ Palmera; Colector Barriada San Jerónimo, Callejón Castillejos y otros, 1981.
- Expediente de justificación de subvención para varias obras: pavimentación C/ Ejido, C/ Naranjo, C/ Peatonal, C/ Abedul, C/ Palmera; Colector Barriada San Jerónimo, Callejón Castillejos y otros, 1981.
- Expediente de justificación de subvención para varias obras: pavimentación C/ Ejido, C/ Naranjo, C/ Peatonal, C/ Abedul, C/ Palmera; Colector Barriada San Jerónimo, Callejón Castillejos; ampliación cementerio y reparaciones generales en Bornos y Coto de Bornos, 1981.
- Expediente de justificación de subvención para varias obras: pavimentación C/ Ejido, C/ Naranjo, C/ Peatonal, C/ Abedul, C/ Palmera; Colector Barriada San Jerónimo, Callejón Castillejos, ampliación cementerio y reparaciones generales en Bornos y Coto de Bornos, 1981.
- Expediente de justificación de subvención para varias obras: pavimentación C/ Ejido, C/ Abedul, C/ Palmera, 1981.

Caja 550

- Expediente de justificación de subvención para varias obras: pavimentación C/ Ejido, C/ Naranjo, C/ Peatonal, C/ Abedul, C/ Palmera; Colector Barriada San Jerónimo, Callejón Castillejos; ampliación cementerio y reparaciones generales en Bornos y Coto de Bornos, 1981.
- Expediente de justificación de subvención para varias obras: pavimentación C/ Ejido, C/ Naranjo, C/ Peatonal, C/ Palmera; Colector Barriada San Jerónimo, Callejón Castillejos; ampliación cementerio y reparaciones generales en Bornos y Coto de Bornos, 1981.
- Expediente de justificación de subvención para varias obras: pavimentación C/ Ejido, C/ Naranjo, C/ Peatonal, C/ Abedul, C/ Palmera; Colector Barriada San Jerónimo; ampliación cementerio y reparaciones generales en Bornos y Coto de Bornos, 1981.
- Expediente de justificación de subvención para varias obras: pavimentación C/ Ejido, C/ Naranjo, C/ Peatonal, C/ Abedul, C/ Palmera; Colector Barriada San Jerónimo; ampliación cementerio y reparaciones generales en Bornos y Coto de Bornos, 1981.
- Expediente de justificación de subvención para varias obras: pavimentación C/ Ejido, C/ Naranjo, C/ Peatonal, C/ Abedul, C/ Palmera; Colector Barriada San Jerónimo; ampliación cementerio y reparaciones generales en Bornos y Coto de Bornos, 1981.
- Expediente de justificación de subvención para varias obras: pavimentación C/ Ejido, C/ Naranjo, C/ Peatonal, C/ Abedul, C/ Palmera; Colector Barriada San Jerónimo; ampliación cementerio y reparaciones generales en Bornos y Coto de Bornos, 1981.

RELACIONES SUMARIAS

Caja 551

- Expediente de justificación de subvención para varias obras: pavimentación C/ Ejido, C/ Naranjo, C/ Peatonal, C/ Abedul, C/ Palmera; Colector Barriada San Jerónimo, Callejón Castillejos; ampliación cementerio y reparaciones generales en Bornos y Coto de Bornos, 1981.
- Expediente de justificación de subvención para varias obras: pavimentación C/ Ejido, C/ Naranjo, C/ Peatonal, C/ Abedul, C/ Palmera; Colector Barriada San Jerónimo, Callejón Castillejos; ampliación cementerio y reparaciones generales en Bornos y Coto de Bornos, 1981.
- Expediente de justificación de subvención para varias obras: pavimentación C/ Ejido, C/ Naranjo, C/ Peatonal, C/ Abedul, C/ Palmera; Colector Barriada San Jerónimo, Callejón Castillejos; ampliación cementerio y reparaciones generales en Bornos y Coto de Bornos, 1981.
- Expediente de justificación de subvención para varias obras: pavimentación C/ Ejido, C/ Naranjo, C/ Peatonal, C/ Abedul, C/ Palmera; Colector Barriada San Jerónimo, Callejón Castillejos, ampliación cementerio y reparaciones generales en Bornos y Coto de Bornos, muro de contención y pavimentación en C/ A y C/ B; urbanización Colegio San Fernando; acerado y aglomerado C/ Real de Coto de Bornos; Colector y aglomerado en C/ Calvario y otras, 1981.
- Expediente de justificación de subvención para varias obras: pavimentación C/ Ejido, C/ Naranjo, C/ Peatonal, C/ Abedul, C/ Palmera; Colector Barriada San Jerónimo, Callejón Castillejos; ampliación cementerio y reparaciones generales en Bornos y Coto de Bornos, muro de contención y pavimentación en C/ A y C/ B; urbanización Colegio San Fernando; acerado y aglomerado C/ Real de Coto de Bornos, Colector y aglomerado en C/ Calvario y otras, 1981.
- Expediente de justificación de subvención para varias obras: pavimentación C/ Ejido, C/ Naranjo, C/ Peatonal, C/ Abedul, C/ Palmera; Colector Barriada San Jerónimo, Callejón Castillejos, ampliación cementerio y reparaciones generales en Bornos y Coto de Bornos, muro de contención y pavimentación en C/ A y C/ B; urbanización Colegio San Fernando; acerado y aglomerado C/ Real de Coto de Bornos; Colector y aglomerado en C/ Calvario y otras, 1981.

Caja 552

- Expediente de justificación de subvención para varias obras: pavimentación C/ Ejido, C/ B, C/ Naranjo, C/ Peatonal, C/ Abedul, C/ Palmera; Colector Barriada San Jerónimo, Callejón Castillejos; ampliación cementerio y reparaciones generales en Bornos y Coto de Bornos; urbanización Colegio San Fernando; acerado y aglomerado C/ Real de Coto de Bornos; Colector y aglomerado en C/ Calvario y otras, 1981.
- Expediente de justificación de subvención para varias obras: pavimentación C/ Ejido, C/ Naranjo, C/ Peatonal, C/ Abedul, C/ Palmera; Colector Barriada San Jerónimo, Callejón Castillejos, ampliación cementerio y reparaciones generales en Bornos y Coto de Bornos, muro de contención y pavimentación en C/ A y C/ B; urbanización Colegio San Fernando; acerado y aglomerado C/ Real de Coto de Bornos; Colector y aglomerado en C/ Calvario y otras, 1981.

RELACIONES SUMARIAS

- Expediente de justificación de subvención para varias obras: reparaciones generales en Bornos y Coto de Bornos; muro de contención y pavimentación en C/ A y C/ B y otras, 1981.
- Expediente de justificación de subvención para varias obras: reparaciones generales en Bornos y Coto de Bornos; muro de contención y pavimentación en C/ A y C/ B; subbase y replanteamiento de Callejón Villamartín; Colector y aglomerado en C/ Calvario, C/ Cuevas, C/ Granada y otras, 1981.
- Expediente de justificación de subvención para varias obras: reparaciones generales en Bornos y Coto de Bornos, muro de contención y pavimentación en C/ A y C/ B; subbase y replanteamiento de Callejón Villamartín; Colector y aglomerado en C/ Calvario, C/ Cuevas, C/ Granada y otras, 1981.
- Expediente de justificación de subvención para varias obras: reparaciones generales en Bornos y Coto de Bornos; muro de contención y pavimentación en C/ A y C/ B; subbase y replanteamiento de Callejón Villamartín; Colector y Aglomerado en C/ Cuevas, C/ Granada y otras, 1981.

Caja 553

- Expediente de justificación de subvención para varias obras: reparaciones generales en Bornos y Coto de Bornos; Colector y aglomerado en C/ Calvario, C/ Cuevas, C/ Granada y otras, 1981.
- Expediente de justificación de subvención para varias obras: reparaciones generales en Coto de Bornos, C/ Real, Pza. Artesanía; muro de contención y pavimentación en C/ A y otras, 1981.
- Expediente de justificación de subvención para varias obras: reparaciones generales en Bornos y Coto de Bornos; aglomerado en C/ San Sebastián, 1981.
- Expediente de justificación de subvención para varias obras: reparaciones generales en Bornos y Coto de Bornos; muro de contención y pavimentación en C/ A y C/ B, 1981.
- Expediente de justificación de subvención para varias obras: pavimentación C/ Ejido, C/ Naranjo, C/ Peatonal, C/ Abedul, C/ Palmera; Colector Barriada San Jerónimo, Camino acceso al Depósito Nuevo y Viejo, Callejón Castillejos; ampliación cementerio y reparaciones generales en Bornos y Coto de Bornos, 1981-1982.
- Expediente de justificación de subvención para varias obras: pavimentación C/ Ejido, C/ Naranjo, C/ Peatonal, C/ Abedul, C/ Palmera; Colector Barriada San Jerónimo; Camino acceso al Depósito Nuevo y Viejo, Callejón Castillejos; ampliación cementerio y reparaciones generales en Bornos y Coto de Bornos, 1981-1982.
- Expediente de justificación de subvención para varias obras: reparaciones generales en Bornos y Coto de Bornos; muro de contención y pavimentación en C/ A y C/ B y otras, 1981-1982.
- Expediente de justificación de subvención para varias obras: reparaciones generales en Bornos y Coto de Bornos; muro de contención y pavimentación en C/ A, 1981.

Caja 554

- Expediente de justificación de subvención para varias obras: reparaciones generales en Bornos y Coto de Bornos; pavimentación, saneamiento y red de agua en C/ A y C/ B, 1982.

RELACIONES SUMARIAS

- Expediente de justificación de subvención para varias obras: reparaciones generales en Bornos y Coto de Bornos; muro contención en C/ B, 1982.
- Expediente de justificación de subvención para varias obras: reparaciones generales en Bornos y Coto de Bornos; muro contención en C/ A , 1982.
- Expediente de justificación de subvención para varias obras: reparaciones generales en Bornos y Coto de Bornos; muro de contención en C/ A y C/ B, 1982.
- Expediente de justificación de subvención para varias obras: reparaciones generales en Bornos y Coto de Bornos; pavimentación, saneamiento y muro de contención en C/ A y C/ B, 1982.
- Expediente de justificación de subvención para varias obras: reparaciones generales en Bornos y Coto de Bornos; pavimentación, saneamiento y muro de contención en C/ A y C/ B; bacheado en C/ Puerto y C/ San Jerónimo, 1982-1983.
- Expediente de justificación de subvención para varias obras: reparaciones generales en Bornos y Coto de Bornos, 1982-1983.

Expedientes de Obras de Paro Obrero

Caja 563

- Expediente para ejecución de trozo primero de camino vecinal desde el Km. 40 de la Ctra. Cabezas de San Juan- Ubrique al Km. 10 de la Ctra. Arcos- El Bosque por el puente sobre el río Guadalete, 1931-1933.
- Expediente de aprobación de presupuesto de obra de arreglo de badén en C/ El Ejido con cargo al Paro Obrero, 1955.
- Expediente de obra de reparación de acerado en Pza. General Franco y construcción de un caño de enchufe de las tres aulas recientemente construidas en Pza. Queipo de Llano 2, 1958.
- Expediente de obra de ejecución de madrona para recogida del agua sobrante del Castillo y otras fuentes públicas conectándolas con la red de alcantarillado, 1958.
- Expediente de obra de reparación de los desperfectos ocasionados por los temporales, 1958-1959.
- Expediente de obra de saneamiento de tubería de abastecimiento de aguas y cañerías del madero, 1959.
- Expediente de obra con cargo a los fondos del Paro Obrero para reparación de cubiertas de edificios municipales y reparación parcial de la red de alcantarillado, 1960.
- Expediente de obra de reparación de madrona de Pza. Las Monjas y diversos registros en varios Colegios, 1960.
- Expediente de obra de reparación de red de alcantarillado en C/ Rubio Contreras, C/ San Jerónimo, C/ Calvo Sotelo, C/ Calvario y reparaciones en Casa Cuartel de la Guardia Civil, 1960.
- Expediente de obra en Casa Consistorial, 1962-1963.
- Expediente de obra de derribo y explanación en Casa Consistorial, 1963.
- Expediente de obra de reparación de Convento del Corpus Christie, 1963.

RELACIONES SUMARIAS

- Expediente de obra de pavimentación de C/ Ramón y Cajal, 1963.
- Expediente de obra de red de distribución de agua, 1963-1964.
- Expediente de obra de reparación de red de distribución de agua, 1964.
- Expediente de obra de reparación de Casa Consistorial, 1964-1965.
- Expediente de obra de reparación de Casa Consistorial y pavimentaciones varias, 1964-1965.
- Expediente de obra de pavimentación en C/ Alférez Gavira, 1965.

Caja 564

- Expediente de obra de pavimentación de C/ Fernán Caballero, 1965.
- Expediente de obra de red de abastecimiento de agua, 1965-1966.
- Expediente de obra de apertura de nueva calle, pavimentación y cerramiento de bloque de viviendas de maestros en C/ Jardín, 1967.
- Expediente de obra de pavimentación en C/ General Varela, C/ Cristóbal Colón, C/ Calvo Sotelo, C/ Cruz y Traviesa y C/ Carnicería, 1967.
- Expediente de obra de pavimentación en C/ Carnicería y terminación de C/ Fernán Caballero, 1967-1968.
- Expediente de obra de pavimentación parcial en C/ Calvo Sotelo, 1968.
- Expediente de obra de pavimentación y reparación del alcantarillado, 1968.
- Expediente de obra de pavimentación del acerado de C/ Nuestra Señora del Rosario y Pza. General Franco, 1968.
- Expediente de obra de reparación del tramo derecho y muro de contención en Pza. Queipo de Llano, 1969-1970.
- Expediente de obra de pavimentación de C/ Laurencia, C/ Cárcel, C/ Luna y alcantarillado de ésta última, 1969-1970.
- Expediente de obra de alcantarillado de camino nuevo del cementerio, 1970.
- Expediente de obra de pavimentación en C/ Sotos, 1970.
- Expediente de obra de pavimentación parcial del camino del cementerio, 1970-1971.
- Expediente de obra de alcantarillado y pavimentación de varias calles y acera izquierda de C/ Arenal, 1970-1973.
- Expediente de obra de prolongación de red general de agua, 1971.
- Expediente de obra de pavimentación y alcantarillado de calle de acceso al grupo escolar de La Alcantarilla, 1971.
- Expediente de obra de acondicionamiento del camino del Pantano, C/ Calvario, camino de acceso a Las Huertas y reparaciones en la C/ San Laureano, 1972.
- Expediente de obra de acondicionamiento, pavimentación y alcantarillado del camino del Pantano, 1973.
- Expediente de obra de reparación de tuberías de agua en C/ Fernán Caballero, 1973.
- Expediente de obra de alcantarillado en C/ Arenal y acerado en C/ General Varela, 1974-1975.
- Expediente de obra de pavimentación en C/ Arenal, 1975.
- Expediente de obra de pavimentación en C/ Arcos, 1975.
- Expediente de obra de adaptación de locales del Castillo a Escuelas, 1975.
- Expediente de obra de construcción de camino de acceso al Pantano, 1975.

Expedientes de obras del PER

Caja 565

- Expediente de obra de blanqueo y limpieza del Colegio San Fernando correspondiente al PER de 1984.
- Expediente de obra de reparación y arreglo de fachada en el Colegio de la Sangre correspondiente al PER de 1984.
- Expediente de obra de reparación de cubierta en Casa Ordóñez correspondiente al PER de 1984.
- Expediente de obra de derribo y limpieza de la Cárcel Municipal, 1984.
- Expediente de obra de reparación de alcantarillado en Huerta Ordóñez correspondiente al PER de 1984.
- Expediente de obra de alcantarillado en Coto de Bornos correspondiente al PER de 1984.
- Expediente de obra de urbanización en C/ Cañuelo y C/ Nueva (Coto de Bornos) correspondiente al PER de 1984.
- Expediente de obra de pavimentación de C/ C, C/ D y C/ E correspondiente al PER de 1984.
- Expediente de obra de blanqueo y limpieza del Colegio San Juan de Ribera correspondiente al PER de 1984.

Caja 566

- Expediente de obra de reparación de fachada del Castillo correspondiente al PER de 1984.
- Expediente de obra de urbanización en C/ Real; pavimentación de Molino Ancho y C/ C, C/ D y C/ E y alcantarillado en Coto de Bornos correspondiente al PER de 1984; 1985.
- Expediente de obra de construcción de piscina municipal: 2ª fase correspondiente al PER de 1984.
- Expediente de obra de pavimentación en C/ Real, Molino Ancho, C/ C, C/ D y C/ E y alcantarillado en Coto de Bornos correspondiente al PER de 1985; 1984-1985.
- Expediente de obra de reforma de Avda. El Cauchil correspondiente al PER de 1985, 1984-1985.
- Expediente de obra de urbanización en C/ Real (Coto de Bornos) correspondiente al PER de 1985, 1984-1986.
- Expediente de obra de aportación de albero, cerramiento, vestuario y pista polideportiva en campo de fútbol de Coto de Bornos correspondiente al PER de 1985.

Caja 567

- Expediente de obra de limpieza en Bosquete de pinos del Coto de Bornos correspondiente al PER de 1985.
- Expediente de obra de solado, desagüe, jardinería y blanqueo del Colegio San Fernando correspondiente al PER de 1985.
- Expediente de obra de blanqueo y limpieza de edificios municipales correspondiente al PER de 1985.

RELACIONES SUMARIAS

- Expediente de obra de pavimentación en varias calles en Coto de Bornos correspondiente al PER de 1985.
- Expediente de obra de reforma del Colegio de La Sangre correspondiente al PER de 1985.
- Expediente de obra de pista polideportiva en Colegio Público San Isidro Labrador (Coto de Bornos) correspondiente al PER de 1985; 1985-1986.

Caja 568

- Expediente de obra de limpieza y blanqueo de los Colegios San Fernando, San Juan de Ribera y San Isidro Labrador correspondiente al PER de 1985; 1985-1986.
- Expediente de obra de pavimentación y saneamiento en C/ Ordóñez: 1ª fase correspondiente al PER de 1985; 1985-1986.
- Expediente de obra de pavimentación de Molino Ancho correspondiente al PER de 1985; 1985-1987.
- Expediente de obra de pavimentación en C/ Romero y Mejorana correspondiente al PER de 1985; 1985-1987.
- Expediente de obra de acondicionamiento de campo de fútbol en Bornos correspondiente al PER de 1985; 1986.

Caja 569

- Expediente de obra de construcción de pista polideportiva en campo de fútbol del Coto de Bornos correspondiente al PER de 1986.
- Expediente de obra de construcción de pista polideportiva y vestuarios en el Instituto de Formación Profesional correspondiente al PER de 1986.
- Expediente de obra de pavimentación de varias calles en Coto de Bornos correspondiente al PER de 1986.
- Expediente de obra de restauración del Colegio de La Sangre correspondiente al PER de 1986.
- Expediente de obra de construcción de pista polideportiva en Bornos: 1ª fase correspondiente al PER de 1986.
- Expediente de obra de refuerzo del firme en Avda. Diputación correspondiente al PER de 1986.
- Expediente de obra de reforma de pavimentación en C/ Arenas correspondiente al PER de 1986.
- Expediente de obra de reforma de pavimentación en C/ Araucaria correspondiente al PER de 1986.
- Expediente de obra de reforma de pavimentación en C/ Ancha correspondiente al PER de 1986.
- Expediente de obra de construcción de nave almacén en C/ Blas Infante correspondiente al PER de 1986.

Caja 570

- Expediente de obra de pavimentación en C/ Sobrealta correspondiente al PER de 1986.

RELACIONES SUMARIAS

- Expediente de obra de reparación de campo de fútbol y explanación de recinto ferial correspondiente al PER de 1986.
- Expediente de obra de refuerzo de cimentación e instalaciones de nave almacén en C/ Blas Infante correspondiente al PER de 1986.
- Expediente de obra de pavimentación en C/ Calvario: 1ª fase correspondiente al PER de 1986; 1986-1987.
- Expediente de obra de reparación de la cubierta de la Ermita de la Resurrección correspondiente al PER de 1986; 1986/1989.

Caja 571

- Expediente de obra de reforma de pavimentación y construcción de Pza. en C/ Corrales correspondiente al PER de 1986; 1986-1987.
- Expediente de obra de explanación del recinto ferial correspondiente al PER de 1986; 1986-1987.
- Expediente de obra de restauración del Convento del Corpus Christie correspondiente al PER de 1987.
- Expediente de obra de excavaciones en Carissa Aurelia correspondiente al PER de 1987.
- Expediente de obra de cerramiento y pista polideportiva correspondiente al PER de 1987.
- Expediente de obra de construcción de pista polideportiva en Bornos: 2ª fase correspondiente al PER de 1987.

Caja 572

- Expediente de obra de urbanización de C/ Sol (Coto de Bornos) correspondiente al PER de 1987.
- Expediente de obra de acceso a sondeo de Molino Ancho correspondiente al PER de 1987.
- Expediente de seguimiento administrativo del PER de 1987.
- Expediente de obra de urbanización de C/ Guadalete (Coto de Bornos) correspondiente al PER de 1987.

Caja 573

- Expediente de obra de urbanización de C/ Iglesia (Coto de Bornos) correspondiente al PER de 1987.
- Expediente de obra de pavimentación en C/ Ejido correspondiente al PER de 1987.
- Expediente de obra de pavimentación en C/ Cantillejos correspondiente al PER de 1987.
- Expediente de obra de pavimentación en Avda. Diputación correspondiente al PER de 1987.
- Expediente de obra de pavimentación en C/ Guadalete correspondiente al PER de 1987.
- Expediente de obra de excavaciones en Carissa Aurelia correspondiente al PER de 1987.
- Expediente de obra de pista polideportiva: 3ª fase correspondiente al PER de 1987.
- Expediente de obra de adaptación de edificio público a centro médico y servicio de urgencias en Pza. Orellana: 2ª fase correspondiente al PER de 1987; 1987-1988.
- Proyecto básico y de ejecución de 4 viviendas de autoconstrucción en Avda. El Cauchil: 1ª fase correspondiente al PER de 1988.
- Expediente de obra de urbanización en C/ Castaño correspondiente al PER de 1988.

RELACIONES SUMARIAS

Caja 574

- Expediente de obra de construcción de pista polideportiva: 3ª fase en Avda. El Cauchil correspondiente al PER de 1988.
- Expediente de seguimiento administrativo del PER de 1988.
- Expediente de obra de construcción de 10 viviendas: 1ª fase correspondiente al PER de 1988; 1988-1989.

Caja 575

- Expediente de solicitud de inclusión de obra de excavaciones en Carissa Aurelia correspondiente al PER de 1988; 1988-1989.
- Expediente de obra de urbanización en C/ Abedul correspondiente al PER de 1988; 1988-1989.
- Expediente de obra de construcción de invernaderos en finca Las Pitás del Coto de Bornos correspondiente al PER de 1988; 1988-1989.

Caja 576

- Expediente de seguimiento administrativo del PER de 1989.
- Expediente de obra de pavimentación en C/ Ejido correspondiente al PER de 1989.
- Expediente de obra de construcción de albergue-guardería para hijos de temporeros: 1ª fase en C/ Villamartín correspondiente al PER de 1989.
- Expediente de obra de urbanización en C/ Ejido correspondiente al PER de 1990.
- Expediente de solicitud de inclusión de varias obras de construcción de naves industriales y reparación del Colegio de la Sangre: 2ª fase en PER de 1990.

Pósito. Asuntos Generales (Misceláneas)

Caja 613 (1872/1897)

Tomo 22

- Expediente general de apremio contra los deudores al establecimiento del Pósito desde el año 1872 a 1873, y del 1892 al 1894, ambos inclusive. (Folios 1-201)
- Expediente instruido para reclamar y apremiar a los deudores por granos y metálico a dicho establecimiento 1897. (Folios 202-562)
- Expediente ejecutivo contra D. Francisco Rosado Menacho por 150 pesetas que por su concierto del año 1874 a 1875 y por 90 pesetas y 86 céntimos de otra de contribución vecinal del año 1873 a 1874 adeuda a los fondos municipales de esta villa que importan en junto 240 pesetas y 86 céntimos 1880. (Folios 563-568)
- Expediente ejecutivo contra D. Francisco Rosado y Menacho por 46 hectolitros 25 litros de trigo que adeuda a Santiago 1880. (Folios 569-613. (Santiago se refiere al día 25 de julio).
- Expediente instruido contra D. Manuel Delgado Ruiz por lo que resulta adeudar a dicho establecimiento 1882. (Folios 614-697)

RELACIONES SUMARIAS

- Carpeta que contiene dos expedientes de apremio por débitos al Pósito público de esta villa seguido contra los deudores D. Juan Antonio Esquivel y Sánchez y Dña. Josefa Sánchez Góngora 1889. (Folios 698-717)
- Expediente ejecutivo contra D. Francisco Andrades Martínez 1889. (Folios 718-739).
- Expediente ejecutivo de apremio seguido contra el deudor D. Antonio López Garrido y declarado éste insolvente sobre un fiador D. José Hinojosa Macias para cobro de lo que se adeuda al Pósito público municipal de esta villa 1889-1890. (Folios 740-756)
- Expediente instruido para llevar a efecto la subasta del arrendamiento de una suerte de tierra en el Castillo de Carija, término de Espera embargada a D. Manuel Delgado Ruiz por débitos al Pósito y cuya suerte de tierras se encuentra hoy en administración municipal 1889-1890. (Folios 757-766)
- Expediente ejecutivo de apremio seguido contra D. Antonio Lobo Muñoz para cobro de lo que resulta deber al Pósito público municipal de esta villa 1889. (Folios 767-772)
- Expediente ejecutivo de apremio seguido contra D. Manuel Benítez Moreno por su débito al Pósito público municipal de esta villa 1889. (Folios 773-778)
- Expediente ejecutivo de apremio por débitos al Pósito público municipal seguido contra D. Manuel Rodríguez Barra al cobro de 910 pesetas 62 céntimos 1889. (Folios 779-785)
- Expediente instruido contra D. Manuel Ortiz Armario 1889. (Folios 786-800)
- Expediente administrativo contra D. Manuel Ortiz Armario para hacer efectivo un débito a favor del establecimiento 1890. (Folios 801-811)
- Expediente instruido sobre la moratoria que solicita D. Manuel Ortiz Armario sobre un débito al Pósito de esta villa 1889. (Folios 812-822)
- Expediente instruido a instancia de D. Juan de Vega, sobre reclamación de derechos en la ejecución contra los deudores al Pósito 1890. (Folios 823-826)
- Expediente de apremio contra los deudores al Pósito público de esta villa 1890. (Folios 827-834)
- Expediente ejecutivo instruido contra D. Francisco Ramírez Romero para cobro de 7 hectolitros y 81 litros de trigo que es en deber al Pósito público de esta villa 1890. (Folios 835-842)

Caja 614-615

Libro 614 (1873/1878)

Tomo 18

- Cargarémes al Pósito público de los años 1873 a 1874. (Folios 1-88)
- Libramientos de salidas de granos del Pósito público de los años 1873 al 1874. (Folios 89-157)
- Vales de fanegas de trigo del Pósito público correspondiente a los años 1873-1874. (Folios 158-256)
- Libramientos de salida de fondos del Pósito público correspondiente a los años 1874 al 1875. (Folios 256-270)
- Cuenta de una obra de albañilería practicada en el Pósito público del año 1875. (Folio 271)
- Un libramiento de salida de fondos del Pósito público de 1875. (Folio 272)

RELACIONES SUMARIAS

- Un recibo de la imprenta “Verdes Montenegro” por impresos adquiridos para la secretaría 1875. (Folio 273)
- Cargaremes al Pósito público correspondientes a 1875-1876. (Folios 274-387)
- Libramientos de salida de fondos del Pósito público correspondiente al 1876 con un recibo de la imprenta “Verdes Montenegro” 1876. (Folios 388-393)
- Una cuenta de trabajo y material invertido en la composición y reparos del edificio que ocupa el Pósito público 1876. (Folios 394-395)
- Libramientos de salidas de trigo del Pósito público durante el año 1876. (Folios 396-416)
- Cargaremes al Pósito público del año 1877. (Folios 417-514)
- Libramientos de salida de trigo del Pósito público correspondiente a los años 1876 y 1877. (Folios 515-519)
- Cuenta de los gastos hechos de albañilería en el Pósito público de esta villa 1877. (Folios 520-521)
- Libramientos de salida de trigo del Pósito público correspondientes al año 1876. (Folios 522-644)

Libro 615 (1873/1890)

Tomo 1

- Obligación hipotecaria a responder de 1998 pesetas 75 céntimos del préstamo hecho a Dña. María Paula Ruiz Cano 1889. (Folios 1-11)
- Copia del expediente instruido para agregar un pedazo de terreno en construcción a los almacenes del establecimiento del Pósito 1883. (Folios 12-14)
- Copia del expediente para la reparación que indispensablemente necesitan las paneras de dicho establecimiento 1883. (Folios 15-28)
- Copia del expediente de subsanación de reparos puestos a las cuentas de dicho año y de aprobación de las mismas por la Corporación Municipal 1877-1878. (Folios 29-35)
- Copia del expediente de subsanación de reparos puestos a las cuentas de dicho año y de aprobación de las mismas por la Corporación Municipal 1878-1879. (Folios 36-41)
- Copia del expediente de subsanación de reparos puestos a las cuentas de dicho año y de aprobación de las mismas por la Corporación Municipal 1879-1880. (Folios 42-46)
- Copia del expediente de subsanación de los reparos puestos a las cuentas de 1880-1881. (Folios 47-52)
- Copia del expediente de subsanación de los reparos puestos a las cuentas del año 1882-1883. (Folios 53-57)
- Copia del expediente de subsanación de los reparos puestos a las cuentas del año 1883-1884. (Folios 58-61)
- Copia del expediente de subsanación de los reparos puestos a las cuentas del año 1884-1885. (Folios 62-68)
- Copia del expediente de subsanación de los reparos puestos a las cuentas del año 1885-1886. (Folios 69-71)
- Copia de los pliegos de reparo puestos a las cuentas del Pósito de los años 1885-1886, 1886-1887 y 1887-1888; 1890. (Folios 72-76)

RELACIONES SUMARIAS

- Expediente sobre los reparos puestos a las cuentas del Pósito de los años 1886-1887y 1887-1888; 1890. (Folios 77-81)
- Copia de los reparos de las cuentas del Pósito público de esta villa del año 1886-1887 y 1887-1888; 1889. (Folios 82-86)
- Examen de la cuenta del Pósito del año 1889-1890; 1890. (Folios 87-95)
- Expediente instruido para la venta en subasta de catorce fanegas de trigo del Pósito 1874. (Folios 96-100)
- Copia del expediente por la venta de 38 hectolitros, 85 litros de trigo para las atenciones del establecimiento 1878. (Folios 101-104)
- Copia del expediente para la venta de 37 hectolitros y 9 litros de trigo para las atenciones del establecimiento 1879. (Folios 105-109)
- Copia del expediente para la venta de 38 hectolitros, 83 litros de trigo para las atenciones del establecimiento 1880. (Folios 110- 115)
- Copia del expediente para la venta de 38 hectolitros, 90 litros de trigo para las atenciones del establecimiento 1881. (Folios 116-119)
- Copia del expediente instruido para la venta en subasta pública de 22 hectolitros, 20 litros de trigo para las atenciones del citado establecimiento 1882. (Folios 120-123)
- Copia del expediente instruido para la venta en pública subasta de 19 hectolitros, 58 litros de trigo para las atenciones del citado establecimiento 1883. (Folios 124-127)
- Copia del expediente instruido para la venta de 10 hectolitros 66 litros de trigo perteneciente a dicho establecimiento 1884. (Folios 128-131)
- Expediente instruido para llevar a efecto la venta en subasta pública de 10,29 hectolitros de trigo de los existentes en las paneras del Pósito público de esta villa 1888-1889. (Folios 132-140)
- Repartimiento del trigo para la actual sementera y escarda 1873. (Folios 141-157)
- Repartimiento del trigo existente para la escarda y barbechera en dicho año 1873. (Folios 158-166)
- Repartimiento del trigo existente en paneras para la actual escarda y barbechera 1875. (Folios 167-169)
- Repartimiento del trigo existente en paneras para la sementera de dicho año 1876. (Folios 170-176)
- Repartimiento del trigo existente en paneras para la escarda y barbechera de dicho año 1876. (Folios 177-181)
- Copia del repartimiento del trigo existente en paneras para la sementera de dicho año 1877. (Folios 182-190)
- Copia del repartimiento del trigo existente en paneras para la sementera de dicho año 1878. (Folios 191-198)
- Copia del repartimiento del trigo existente en paneras para la sementera de dicho año 1879. (Folios 199-206)
- Copia del repartimiento del trigo para la sementera de dicho año 1880. (Folios 207-212)
- Copia del repartimiento de trigo para la actual sementera 1881. (Folios 213-215)
- Copia del repartimiento de trigo para la escarda y barbechera de dicho año 1881. (Folios 216-220)

RELACIONES SUMARIAS

- Copia del repartimiento de trigo del indicado establecimiento para la sementera de dicho año 1883. (Folios 221-227)
- Copia del repartimiento de trigo para la sementera de dicho año 1884. (Folios 228-234)
- Copia del repartimiento del trigo existente para la escarda de dicho año 1885. (Folios 235-240)
- Copia del expediente de repartimiento de trigo verificado para la sementera de dicho año 1885. (Folios 241-246)
- Copia del repartimiento del trigo verificado para la sementera de dicho año 1886. (Folios 247-253)
- Copia del expediente para verificar el reparto del trigo en el expresado año del Pósito público 1887. (Folios 254-261)
- Repartimiento del trigo para la sementera del presente año de 1888. (Folios 262-268)
- Certificación del expediente del reparto de trigo verificado en la sementera del año de 1888. (Folios 269-277)
- Repartimiento del trigo del Pósito en la presente sementera 1889. (Folios 278-284)

Caja 616 (1873/1891)

Tomo 15

- Solicitudes pidiendo moratoria para el Pósito público 1881. (Folios 1-149)
- Solicitudes pidiendo moratoria para el Pósito público 1889. (Folio 150-208)
- Solicitudes de deudores al Pósito público para que se les conceda moratoria correspondiente al año 1890. (Folios 209-284)
- Expediente instruido para acreditar los débitos que existen en favor del establecimiento al que-marse el archivo municipal en 22 de noviembre de 1872 y corresponde al año 1873. (Folios 285-311)
- Lista de deudores al Pósito público que son apremiados de primero y segundo grado correspondiente al año 1880. (Folios 312-329)
- Expediente instruido contra los deudores al Pósito público de esta villa por años atrasados y corrientes, correspondientes al año 1882. (Folios 330-336)
- Expediente instruido para hacer efectivos los descubiertos que resultan a favor del Pósito público correspondiente al año 1889. (Folios 337-449)
- Expediente ejecutivo contra Dña. Catalina Barra y Fernández por 185 hectolitros y 1 litro de trigo que adeuda al Pósito público correspondiente al año 1880. (Folios 450-454)
- Expediente ejecutivo contra D. Manuel Contreras Romero por débitos de 7 hectolitros y 84 litros de trigo al mismo, más 30 pesetas y 17 céntimos 1880. (Folios 455-467)
- Expediente de embargo y venta de bienes muebles contra D. Antonio Moreno Martínez, por débitos y rematada a favor de D. Juan de Dios Barra 1883. (Folios 468-470)
- Expediente de embargo y venta de una jaca de D. Manuel Hidalgo González por débitos y rematada a favor de D. Rafael Barrios 1883. (Folios 471-475)
- Expediente de apremio instruido contra D. Andrés Ruiz Ortega para cobro de débitos al Pósito público 1885. (Folios 476-513)
- Expediente ejecutivo de apremio contra el deudor al Pósito público D. Pedro Jiménez Armario y por su insolvencia contra su fiador D. Juan López Jiménez 1889. (Folios 514-530)

RELACIONES SUMARIAS

Caja 617 (1880-1897)

Tomo 21

- Expediente ejecutivo de apremio seguido contra el deudor al Pósito público de esta villa al cobro de 6 hectolitros 14 litros que está debiendo desde la sementera del año pasado 1877; 1892. (Folios 1-6)
- Expediente instruido para resolver la tercera de dominio interpuesta por D. José Rosado Román sobre dos vacas embargadas al deudor al Pósito público D. Diego Jiménez Real 1892. (Folios 7-23)
- Expediente ejecutivo de apremio seguido contra el deudor al Pósito público de esta villa D. Diego Jiménez Real 1892. (Folios 24-40)
- Expediente instruido contra D. Manuel Díaz Jiménez para hacer efectivo el descubierto que le resulta a favor del Pósito público 1893. (Folios 41-57)
- Expediente individual contra el deudor a dicho establecimiento D. Francisco Barrios González 1893. (Folios 58-67)
- Expediente general de apremio contra los deudores al citado establecimiento 1893-1894. (Folios 68-80)
- Expediente de apremio contra D. Juan Ramírez Rodríguez 1894. (Folios 81-95)
- Expediente de apremio contra D. Manuel González Macías y D. Antonio González Cardoso como deudor y fiador del primero 1894. (Folios 96-111)
- Expediente de apremio contra D. José González Rodríguez 1894. (Folios 112-128)
- Expediente de apremio contra D. Antonio López Garrido, D. José Hinojosa Macías como fiador del primero y de su esposa Dña. Antonia Real Andrades por resultar ésta insolvente 1894. (Folios 129-143)
- Expediente de apremio contra D. Manuel González López 1894. (Folios 144-150)
- Expediente de apremio contra D. Francisco Lobo Muñoz y Dña. María Josefa Camas Marchan como fiadora del primero 1894. (Folios 151-161)
- Expediente de apremio contra D. Rafael Galván Fernández 1894. (Folios 162-175)
- Cédulas de notificación de apremio de segundo grado de los deudores al Pósito público de esta villa hasta el año 1894; 1895-1896. (Folios 176 a 225)
- Expediente de apremio contra Dña. Josefa Enríquez Armario 1894. (Folios 226-242)
- Expediente de apremio contra D. Manuel Jurado Castilla 1894. (Folios 243-258)
- Expediente de apremio contra D. Antonio Lobo Muñoz 1894. (Folios 259-282)
- Expediente de apremio contra D. Manuel Moreno Corrales 1894. (Folios 283-301)
- Testimonio del expediente seguido en esta alcaldía contra D. Joaquín Reyes Gago ex - depositario del Pósito público de esta villa al cobro de 828 pesetas 15 céntimos en que resultó alcanzado 1895. (Folios 302-330)
- Expediente ejecutivo de apremio que se sigue contra la deudora al Pósito público de esta villa de Bornos Dña. Asunción Delgado Ruiz 1895-1896. (Folios 331-341)
- Expediente de apremio contra Dña. Asunción Delgado Ruiz 1894. (Folios 342-400)
- Testimonio de expediente ejecutivo que se sigue contra la deudora al Pósito público de esta villa Dña. Asunción Delgado Ruiz 1895-1896. (Folios 401-425)
- Expediente instruido contra el deudor al Pósito público de esta villa D. Juan Sánchez Rodríguez para cobro de sus débitos 1896-1897. (Folios 426-433)

RELACIONES SUMARIAS

- Expediente instruido contra el deudor al Pósito público de esta villa D. Juan Jiménez Alpresa y por su insolvencia contra su fiador D. Juan Sánchez Rodríguez 1896-1897. (Folios 434-445)
- Expediente ejecutivo de apremio que se sigue contra D. José Silva Olagaray y esposa por los débitos que le resultan al Pósito público de esta villa 1897. (Folios 446-480)
- Expediente seguido para resolver la solicitud de D. José de Silva Olagaray pidiendo moratoria por un año como deudor al Pósito público de este pueblo 1897-1898. (Folios 481-488)
- Expediente de apremio contra D. Manuel Díaz Jiménez por débitos al Pósito 1897. (Folios 489-494)
- Expediente formado para averiguar el derecho que tenga D. Juan Vega Garrido que solicita 16'17 pesetas que dice se le adeuda por servicios prestados al Pósito 1890. (Folios 495-498)
- Expediente de concesión de moratoria a varios deudores 1890. (Folios 499-514)
- Relación de deudores 1894. (Folio 515)
- Mandamientos de anotación preventiva de embargo 1894. (Folios 516-523)
- Copia del expediente instruido en 1890 por distracción de 828'15 pesetas de los fondos del expresado establecimiento y diligencias formadas para hacerlas efectivas del ex-depositario D. Joaquín Reyes Gago 1895. (Folios 524-576)
- Testimonio del expediente instruido en virtud de denuncia por falsificación de documentos y estafa de fondos 1896. (Folios 577-615)

Caja 618 (1882/1896)

Tomo 20

- Lista cobratoria de trigo 1890. (Folios 1-13)
- Lista cobratoria 1893-1894. (Folios 14-36)
- Lista cobratoria de los créditos a favor de este establecimiento 1894-1895. (Folios 37-70)
- Lista cobratoria de los créditos a favor del Pósito público en 25 de Julio de 1895; 1895-1896. (Folio 61-81)
- Libro de entradas en paneras para el año 1891-1892. (Folios 82-99)
- Libro de salidas de paneras para el año 1891-1892. (Folios 100-117)
- Libro de entradas en el arca para el año 1891-1892. (Folios 118-125)
- Libro de salidas del arca para el año 1891-1892. (Folios 126-129)
- Libro de entradas en paneras para el año 1893-1894. (Folios 130-147)
- Libro de salidas de paneras para el año 1893-1894. (Folios 148-155)
- Libro de entradas en el arca para el año de 1893-1894. (Folios 156-159)
- Libro de salidas en el arca para el año 1893-1894. (Folios 160-163)
- Libro de entradas en paneras 1893-1894. (Folios 164-174)
- Libro de salidas de paneras para el año 1894-1895. (Folios 175-185)
- Libro de entradas en el arca para el año 1893-1894. (Folios 186-202)
- Libro de salidas del arca para el año 1893-1894. (Folios 203-217)
- Libro de intervención 1894-1895. (Folios 218-241)
- Libro de entradas en paneras para el año 1894-1895. (Folios 242-263)
- Libro de salidas de paneras para el año 1893-1894. (Folios 264-282)

RELACIONES SUMARIAS

- Libro de entradas en el arca para el año 1894-1895. (Folios 283-294)
- Libro de salidas del arca para el año 1894-1895. (Folios 295-307)
- Expediente de solicitud de moratoria de débito de D. Manuel Ortiz Armario 1891. (Folios 308-311)
- Expediente sobre la moratoria que solicitan D. José Silva Olagaray y Dña. Francisca de Ruiz Cano sobre sus adeudos a favor del Pósito 1890. (Folios 312-317)
- Expediente de visita de inspección del Pósito de la villa de Bornos 1882. (Folios 319-321)
- D. Manuel Rosado Román solicita se le amplíe el contrato de las suertes que trae en arriendo en el pago de Carija 1894. (Folio 322)
- Copias de los pliegos de reparos que en su examen han ofrecido las cuentas de dicho establecimiento de los años de 1893-1894, 1892-1893, 1891-1892, 1890-1891, 1889-1890, 1888-1889 y 1887-1888 y de los expedientes instruidos para subsanarlos 1895. (Folios 324-337)
- Expediente instruido para la provisión en propiedad del cargo de Depositario del Pósito público y de Propios de este municipio 1892. (Folios 338-342)
- Expediente instruido por virtud de la renuncia presentada del cargo de Depositario de Propios y del Pósito público que ha venido ejerciendo D. José Real Garrido, nombramiento del interino D. Antonio Muñoz Domínguez y provisión de dicha plaza en propiedad 1892. (Folios 343-347)
- Copia del expediente instruido para vender en subasta pública 32 Hectolitros de trigo 1893-1894. (Folios 349-350)
- Copia del expediente instruido para realizar el repartimiento del trigo del Pósito público en la presente sementera 1893-1894. (Folios 351-355)
- Copia del expediente instruido para realizar el repartimiento del trigo del Pósito público en la presente escarda 1893-1894. (Folios 356-358)
- Libro de Actas de Arqueo 1890-1891. (Folios 359-374)
- Libro de Actas de Arqueo 1893-1894 y 1894-1895. (Folios 375-393)
- Libro protocolo de obligaciones del Pósito 1893. (Folios 394-415)
- Libro protocolo de obligaciones 1894. (Folios 416-442)
- Expediente de visita de inspección del Pósito público 1890. (Folios 443-448)
- Cuaderno donde han de extenderse los acuerdos referentes al Pósito 1890. (Folios 449-454)
- Cuaderno de actas del Pósito público 1894. (Folios 455-458)
- Libro donde se extienden las actas de las sesiones que celebra el Ayuntamiento referentes al Pósito público 1894. (Folios 459-461)
- Cuenta de ordenación del Pósito 1893-1894. (Folios 462-477)
- Inventario general de bienes 1893-1894. (Folios 478-482)
- Carpeta de la Cuenta General de Caudales del Pósito de esta población correspondiente al ejercicio de 1893-1894. (Folios 483-506)

Caja 619 (1889-1900)

Tomo 24

- Lista cobratoria de los créditos a favor del Pósito 1896-1897. (Folios 1-22)
- Lista cobratoria de los créditos a favor del Pósito 1897-1898. (Folios 23-44)

RELACIONES SUMARIAS

- Lista cobratoria de los créditos a favor del Pósito para el ejercicio de 1898-1899. (Folios 41-53)
- Lista cobratoria de los créditos a favor del Pósito para el ejercicio de 1899-1900. (Folios 54-66)
- Expediente instruido para la venta en subasta pública de 55'50 Hectolitros de trigo de las paneras del Pósito público de esta villa 1889-1890. (Folios 67-78)
- Libro protocolo de obligaciones 1895. (Folios 78-86)
- Libro protocolo de obligaciones 1896. (Folios 87-117)
- Libro protocolo de obligaciones del Pósito con motivo del reparto del trigo para la sementera de 1897; 1897-1898. (Folios 117-128)
- Obligaciones administrativas de la saca verificada por el reparto para la escarda 1898. (Folios 129-133)
- Obligaciones administrativas de la saca verificada por reparto de sementera 1898. (Folios 134-143)
- Obligaciones administrativas por préstamos a metálico 1898. (Folios 144-151)
- Libro protocolo de obligaciones 1899. (Folios 152-177)
- Copia del expediente seguido para subsanar los reparos hechos por la Superioridad a las cuentas del Pósito público en el ejercicio de 1894-1895; 1897. (Folios 178-180)
- Expediente seguido para contestar los reparos hechos a las cuentas del Pósito del indicado ejercicio 1895-1896; 1897. (Folios 181-183)
- Copia de la Cuenta de Ordenación del Pósito de esta localidad que por el año 1895-1896, rinde el alcalde D. José González Domínguez. (Folios 184-190)
- Relación de deudores 1895-1896. (Folios 191-198)
- Inventario general de bienes 1895-1896. (Folios 199-203)
- Carpeta de la Cuenta general de Caudales del Pósito de esta población correspondiente al ejercicio de 1895 a 1896. (Folios 204-221)
- Copia de la Cuenta de Ordenación del Pósito de esta localidad que por el año de 1896-1897 rinde el Alcalde D. José González Domínguez. (Folios 221-229)
- Relación de los deudores al Pósito 1896-1897. (Folios 230-236)
- Inventario general de bienes 1896-1897. (Folios 237-241)
- Carpeta de la Cuenta general de Caudales del Pósito de esta población correspondiente al ejercicio de 1896-1897. (Folios 242-263)
- Borrador de la Cuenta de Ordenación del Pósito 1897-1898. (Folios 264-270)
- Relación de deudores 1897-1898. (Folios 271-276)
- Inventario general de bienes 1897-1898. (Folios 277-282)
- Cuenta general de Caudales 1897-1898. (Folios 283-298)
- Cuenta de Ordenación del Pósito 1898-1899. (Folios 299-305)
- Relación de deudores 1898-1899. (Folios 306-312)
- Inventario general de bienes 1898. (Folios 313-317)
- Cuenta de caudales 1898-1899. (Folios 318-342)
- Cuenta de Ordenación del Pósito 1899-1900. (Folios 343-350)
- Relación de deudores 1899-1900. (Folios 351-357)

RELACIONES SUMARIAS

- Inventario general de bienes 1899-1900. (Folios 358-362)
- Cuenta de Caudales 1899-1900. (Folios 363-379)
- Expediente para el reparto de trigo a los labradores de este termino en la sementera de 1896-1897. (Folios 380-384)
- Expediente para el repartimiento de sementera del trigo del Pósito publico 1896-1897. (Folios 385-391)
- Expediente seguido para realizar el reparto de trigo en la sementera 1898-1899; 1898. (Folios 392-398)
- Expediente instruido para verificar en metálico, préstamos de la caja del establecimiento 1898. (Folios 399-402)
- Expediente de reparto de grano y dinero para sementera 1899-1900. (Folios 403-412)

Caja 620 (1891-1893)

Tomo 19

- Libro de intervención de entradas en el arca 1891-1892. (Folios 1-7)
- Libro de entradas en el arca 1892-1893. (Folios 8-10)
- Libro de salidas del arca 1892-1893. (Folios 11-13. (todas las hojas están en blanco).
- Libro de salidas del arca 1892-1893. (Folios 13-15)
- Libro de entradas en paneras 1891-1892. (Folios 16-29)
- Libro de entradas en paneras 1892-1893. (Folios 30-37)
- Libro de salidas de paneras 1891-1892. (Folios 38-50)
- Libro de salidas del arca 1891-1892. (Folios 51-55)
- Libro de salidas de paneras 1892-1893. (Folios 56-63)
- Protocolo de obligaciones 1891. (Folios 64-171)
- Cuenta de Ordenación 1891-1892. (Folios 172-179)
- Liquidación general 1891-1892. (Folios 180-186)
- Inventario General de bienes 1891-1892. (Folios 187-191)
- Cuenta General de Caudales 1891-1892. (Folios 192-231)
- Cuenta de Ordenación 1892-1893. (Folios 232-239)
- Liquidación general 1892-1893. (Folios 240-248)
- Inventario General de bienes 1892-1893. (Folios 249-253)
- Cuenta General de Caudales 1892-1893. (Folios 254-274)
- Lista cobratoria 1891-1892. (Folios 275-294)
- Lista cobratoria 1892-1893. (Folios 295-318)
- Actas de Arqueo 1892. (Folios 319-326)
- Libro de actas de sesiones del Pósito 1891. (Folios 327-341)
- Libro de actas de sesiones del Pósito 1892. (Folios 342-346)
- Libro de actas de sesiones del Pósito 1893. (Folios 347-357)
- Expediente instruido para llevar a efecto el repartimiento de grano y dinero para la sementera 1891. (Folios 358-368)
- Copia del expediente instruido para realizar el repartimiento del trigo del Pósito público de la sementera de 1892-1893. (Folios 369-375)

RELACIONES SUMARIAS

Caja 621 (1894-1900)

Tomo 23

- Libro de Intervención 1895-1896. (Folios 1-17)
- Libro de entradas en paneras 1895-1896. (Folios 18-19)
- Libro de salidas de paneras 1895-1896. (Folios 20)
- Libro de Intervención 1895-1896 y 1896-1897. (Folios 21-49).
- Libro de Intervención 1897-1898. (Folios 50-75)
- Libro de Caja 1897-1898. (Folios 76-101)
- Libro de entradas en paneras 1897-1898. (Folios 102-103)
- Libro de Intervención 1898-1899. (Folios 104-112)
- Libro de entradas en el arca 1898-1899. (Folios 113-115)
- Libro diario de entradas en paneras 1898-1899. (Folios 116-119)
- Libro de salidas en el arca 1898-1899. (Folios 120-123)
- Libro diario de salidas en paneras 1898-1899. (Folios 124-127)
- Libro de Intervención 1899-1900. (Folios 128-146)
- Libro de entradas en el arca 1899-1900. (Folios 147-157)
- Libro diario de entradas en paneras 1899-1900. (Folios 158-167)
- Libro de salidas en el arca 1899-1900. (Folios 168-170)
- Libro diario de salidas en paneras 1899-1900. (Folios 171-178)
- Actas de las Visitas de Inspección al Pósito 1894. (Folios 179-181)
- Libro de Actas de sesiones 1895. (Folios 182-189)
- Libro de Actas de sesiones 1896. (Folios 190-195)
- Libro de Actas de sesiones 1897. (Folios 196-207). (Se denomina en la carpetilla “Primer Cuaderno de Actas Capitulares del Ayuntamiento. Pósito Público”).
- Libro de Actas de sesiones 1898. (Folios 208-216)
- Libro de Actas de sesiones 1899. (Folios 217-236)
- Actas de Arqueo 1895-1896. (Folios 237-243)
- Libro de Actas de Arqueos 1896-1897. (Folios 244-250)
- Libros de Actas de Arqueos 1897-1898. (Folios 251-259)
- Libro de Actas de Arqueos 1898-1899. (Folios 260-266)
- Libro de Actas de Arqueos 1899-1900. (Folios 267-270)
- Libro de Actas de mediciones de los granos 1897-1898. (Folios 271-278)
- Libro de Actas de las mediciones de grano 1898-1899. (Folios 279-285)
- Libro de Actas de las mediciones de grano 1899-1900. (Folios 286-290)

Caja 622 (1896-1901)

Tomo 25

- Expediente de reparto de granos para la escarda 1901. (Folios 1-8)
- Expediente instruido para el reparto de sementera 1901. (Folios 9-17)
- Protocolo de obligaciones 1900. (Folios 18-24)
- Libro protocolo de obligaciones 1901. (Folios 25-41)
- Expediente para la cobranza o reintegro voluntario de los caudales repartidos 1901. (Folios 42-49)

RELACIONES SUMARIAS

- Expediente de apremio contra D. Adolfo Ruiz Cano para hacer efectivo 20 hectolitros 8 litros de trigo que adeuda al Pósito público 1896. (Folios 50-63)
- Expediente instruido para apremiar y reclamar a los deudores por metálico a dicho establecimiento 1899. (Folios 64-69)
- Expediente instruido para apremiar y reclamar a los deudores por metálico 1899. (Folios 70-79)
- Expediente para reclamar y apremiar a los deudores por metálico 1899-1900. (Folios 80-87)
- Expediente de fallidos por débitos a dicho establecimiento 1899. (Folios 88-97)
- Expediente instruido para reclamar y apremiar a los deudores por granos y metálico 1900. (Folios 98-179)
- Libro diario de entradas en paneras 1900. (Folios 180-184)
- Libro diario de salidas en paneras 1900. (Folios 183-187)
- Libro de entradas en el arca 1900. (Folios 188-194)
- Libro de salidas en el arca 1900. (Folios 195-197)
- Libro diario de entradas en paneras 1901. (Folios 198-205)
- Libro diario de salidas en paneras 1901. (Folios 206-212)
- Libro de salidas en el arca 1901. (Folios 220-223)
- Libro de caja de la panera del Pósito 1900. (Folios 224-227)
- Libro de caja de fondos del Pósito 1900. (Folios 228-232)
- Libro de caja 1901. (Folios 233-248)
- Libro de actas de los arqueos mensuales del fondo del Pósito 1900. (Folios 249-262)
- Libro de actas de los arqueos mensuales de los fondos del Pósito 1901. (Folios 263-269)
- Libro de actas de las mediciones de los granos existentes en la panera 1901. (Folios 270-276)
- Cuenta de Ordenación del Pósito 1900. (Folios 277-283)
- Liquidación general de la relación de deudores 1901. (Folios 284-289)
- Inventario General de bienes 1900. (Folios 290-294)
- Carpeta de la Cuenta General de Caudales del Pósito 1900. (Folios 295-311)
- Expediente del reparto de granos y dinero para sementera 1900. (Folios 312-320)

Caja 623-624 (1901-1909)

Libro 623

- Cuenta de Ordenación del Pósito 1901; 1902. (Folios 1-13)
- Cuenta General de Caudales 1901; 1902. (Folios 14-44)
- Cuenta General de Caudales 1907; 1908. (Folios 45-74)
- Cuenta de Ordenación del Pósito 1908; 1909. (Folios 75-90)
- Cuenta General de Caudales 1908; 1909. (Folios 91-102)
- Expediente instruido para el reparto de metálico del expresado establecimiento de la escarda de 1908. (Folios 103-108)
- Expediente instruido para repartir el metálico del expresado establecimiento en la sementera de 1908. (Folios 109-114)
- Expediente instruido para la enajenación en subasta pública del trigo de dicho establecimiento 1907. (Folios 115-130)

RELACIONES SUMARIAS

- Cuenta de Ordenación del Pósito 1909. (Folios 130-135)
- Relación de deudores al Pósito 1910. (Folios 136-141)
- Cuenta General de Caudales 1909. (Folios 142-150)
- Copia del expediente instruido para la concesión del préstamo hipotecario de dicho establecimiento a favor de D. José Mancheño Temblador 1909. (Folios 151-154)
- Copia del expediente instruido para proceder a repartir las existencias metálicas del arca 1909. (Folios 155-160)

Libro 624 (1902-1906)

- Cuenta General de Caudales 1902; 1903. (Folios 1-27)
- Cuenta de Ordenación del Pósito 1902. (Folios 28-36)
- Inventario General de Bienes 1902. (Folios 37-38)
- Relación de deudores 1902. (Folios 39-47)
- Libro de actas de sesiones 1903. (Folios 48-50)
- Expediente instruido para conceder moratoria por un año a los deudores 1903. (Folios 51-57)
- Lista cobratoria 1903. (Folios 58-67)
- Cuenta de Ordenación 1903. (Folios 68-85)
- Cuenta General de Caudales 1903. (Folios 86-113).
- Copia del expediente para el reparto de los caudales 1903. (Folios 114-121)
- Copia del expediente del reparto de granos y dinero para la sementera de 1903. (Folios 122-129)
- Pliegos de reparos de cuentas 1903. (Folios 130-131)
- Relación de deudores 1904. (Folios 132-139)
- Cuenta de Ordenación del Pósito 1904. (Folios 140-148)
- Inventario General de Bienes 1904. (Folio 149)
- Relación de deudores 1905. (Folios 150-155)
- Certificado de precio medio del trigo 1905. (Folio 156)
- Memoria del Pósito 1905. (Folios 157-158)
- Cuenta General de Caudales 1904. (Folios 159-167)
- Copia del expediente para verificar el reparto de los granos y fondos del Pósito 1905. (Folios 168-173)
- Cuenta de caudales 1904. (Folios 174-181)
- Pliego de registro de cuentas del Pósito 1904; 1905. (Folios 182-183)
- Copia del expediente instruido para realizar el préstamo hecho a favor del vecino de esta villa D. Fernando Soto Morón 1904. (Folios 184-187)
- Relaciones de deudores 1904. (Folios 188-189)
- Lista cobratoria 1905. (Folios 190-197)
- Expediente instruido para hacer efectivos los créditos que tiene a su favor el Pósito procedente de los últimos repartimientos 1905. (Folios 198-248)
- Expediente instruido para conceder moratoria por un año a D. Juan Rodríguez Sevillano del débito de 28 Hectolitros 67 litros de trigo 1905. (Folios 249-250)
- Cuenta de Ordenación del Pósito 1905. (Folios 251-255)
- Relación de deudores 1906. (Folios 256-265)

RELACIONES SUMARIAS

- Inventario General de Bienes 1905. (Folios 266-267)
- Certificado de precio medio del trigo 1906. (Folio 268)
- Memoria 1905; 1906. (Folios 269-270)
- Cuenta General de Caudales 1905. (Folios 271-289)
- Lista clasificada de los deudores al Pósito 1906. (Folios 290-295)
- Lista cobratoria 1906. (Folios 296-301)
- Relación de deudores 1906. (Folios 302-306)
- Expediente para el reparto de sementera 1906. (Folios 307-313)
- Copia del expediente para el reparto de sementera 1906. (Folios 314-319)
- Borrador de la Cuenta de Ordenación del Pósito 1906. (Folios 320-327)
- Relación de deudores 1907. (Folios 328-334)
- Inventario General de Bienes 1906. (Folios 335-336)
- Certificado de precio medio de grano 1906. (Folio 337)
- Memoria 1906-1907. (Folios 338-339)
- Cuenta General de Caudales 1906; 1907. (Folios 340-359)

Caja 625-626

Libro 625 (1902/1912)

- Expediente para la venta en pública subasta de 189 hectolitros 43 litros de trigo de las paneras de dicho establecimiento 1902. (Folios 1-6)
- Expediente instruido para acogerse a los beneficios del Art. 6, regla 2ª de la Ley de 23 de Enero de 1906 (condonación del débito del Pósito); 1907. (Folios 7-14)
- Expediente instruido para acogerse los beneficios del Art. 6, regla 2ª de la Ley de 23 de Enero de 1906 (condonación del débito del Pósito); 1907. (Folios 15-22)
- Expediente instruido para notificar a los deudores de diez años de antigüedad de la Circular de la Delegación Regia de 14 de junio de 1907; 1907. (Folios 23-104)
- Expediente instruido para la venta en pública subasta de la Casa panera del Pósito y de media casa C/ Cruz y Travesía nº 11, perteneciente a dicho establecimiento 1908. (Folios 105-118)
- Expediente instruido para la adquisición de la casa panera de dicho establecimiento 1909. (Folios 119-128)
- Expediente instruido para la venta en pública subasta de media casa en C/ Cruz y Travesía nº 11 perteneciente al Pósito 1910. (Folios 129-147)
- Expediente instruido por el Subdelegado D. Nicolás Madero en la visita girada para determinar la insolvencia de algunos deudores al objeto de obtener el verdadero caudal del establecimiento 1910. (Folios 148-156)
- Cartas de Pagos y Libramientos 1912. (Folios 157-314)

Libro 626 (1915/1924)

- Solicitudes para préstamos 1915. (Folios 1-109)
- Expediente instruido para el cobro de las deudas a favor del Pósito vencidas a primero de marzo de 1916; 1916. (Folios 110-118)

RELACIONES SUMARIAS

- Expediente instruido por la Corporación administradora del Pósito como consecuencia de 108 solicitudes presentadas por labradores, vecinos de Bornos y concesiones otorgadas sobre la base de 29.634 pesetas 88 céntimos existentes en arcas en enero de 1915. (Folios 119-130)
- Expediente para conceder préstamos a varios labradores 1916. (Folios 131-262)
- Expediente instruido por la junta Administradora del Pósito para repartir las existencias del arca 1923-1924. (Folios 263-278)
- Expediente instruido por la Junta Administradora del Pósito para repartir las existencias del arca 1923-1924. (Folios 279-387)

Caja 627 (1925/1929)

- Expediente instruido por la Junta Administradora del Pósito para repartir las existencias del arca 1925. (Folios 1-98)
- Expediente para la concesión de prórrogas o moratorias por un año en el pago de préstamos 1929. (Folios 99-186)

Educación. Asuntos Generales (Misceláneas)

Caja 736 (1873/1900)

Tomo 6

- Expediente instruido con objeto de establecer la “Escuela Pública de Niños” en la capilla del Hospital de la Resurrección 1873. (Folios 1-56)
- Padrón general de los niños con edades comprendidas entre los 6 y los 9 años 1883-1884. (Folios 57-72)
- Copia del estado demostrativo de la matrícula en la “Escuela Pública de Niños” de Bornos durante el semestre próximo pasado con expresión de las faltas 1883 (Octubre-Marzo). (Folios 73-78)
- Matrícula de la “Escuela Pública de Niños” de Bornos durante el semestre de Abril a Septiembre 1883. (Folios 79-85)
- Estado demostrativo de la matrícula en la “Escuela Pública de Niños” durante el semestre de Octubre a Marzo 1884. (Folios 86-92)
- Estado demostrativo de la matrícula en la “Escuela Pública de Niños” durante el semestre de Abril a Septiembre 1884. (Folios 93-100)
- Estado demostrativo de la matrícula en la “Escuela Pública de Niños” durante el semestre de Octubre a Abril 1885. (Folios 101-108)
- Estado demostrativo de la matrícula en la “Escuela Pública de Niños” durante el semestre de Abril a Septiembre 1885. (Folios 109-115)
- Estado demostrativo de la matrícula en la “Escuela Pública de Niños” durante el semestre de Septiembre a Abril 1886. (Folios 116-121)
- Estado demostrativo de la matrícula en la “Escuela Pública de Niños” durante el semestre de Abril a Septiembre 1886. (Folios 122-129)
- Estado demostrativo de la matrícula en la “Escuela Pública de Niños” durante el semestre de Octubre a Marzo 1887. (Folios 130-137)

RELACIONES SUMARIAS

- Estado demostrativo de la matrícula en la “Escuela Pública de Niños” durante el semestre de Abril a Septiembre 1887. (Folios 142-138)
- Copia del estado demostrativo de la matrícula en la “Escuela Pública de Niñas” de Bornos durante el semestre de Octubre a Marzo 1883. (Folios 143-147)
- Estado semestral de matrícula en la “Escuela Pública de Niñas” durante el semestre de Abril a Octubre 1883. (Folios 148-153)
- Estado semestral de matrícula en la “Escuela Pública de Niñas” durante el semestre de Octubre a Abril 1884. (Folios 154-160)
- Estado semestral de matrícula en la “Escuela Pública de Niñas” durante el semestre de Abril a Octubre 1884. (Folios 161-166)
- Estado semestral de matrícula en la “Escuela Pública de Niñas” durante el semestre de Octubre a Marzo 1885. (Folios 167-174)
- Estado semestral de matrícula en la “Escuela Pública de Niñas” durante el semestre de Abril a Octubre 1885. (Folios 175-180)
- Estado semestral de matrícula en la “Escuela Pública de Niñas” durante el semestre de Octubre a Abril 1886. (Folios 181-186)
- Estado semestral de matrícula en la “Escuela Pública de Niñas” durante el semestre de Abril a Octubre 1886. (Folios 187-192)
- Estado semestral de matrícula en la “Escuela Pública de Niñas” durante el semestre de Octubre 1886 a Abril 1887. (Folios 193-198)
- Estado semestral de matrícula en la “Escuela Pública de Niñas” durante el semestre de Abril a Octubre 1887. (Folios 199-203)
- Estado semestral de matrícula en la “Escuela Privada de Niños” durante el semestre de Abril a Octubre 1883. (Folios 204-207)

Tributación. Asuntos Generales (Misceláneas)

Caja 1620 (1860/1901)

Amillaramientos (Tomo 11)

- Copia de la cartilla evaluatoria de la riqueza inmueble, cultivo y ganadería aprovechada en 1860. (Folios 1-27)
- Expediente instruido para formación de nueva cartilla evaluatoria de la riqueza inmueble, cultivo y ganadería de este distrito municipal 1887. (Folios 28-50)
- Expediente de operaciones agronómicas y evaluación de la riqueza rústica y pecuaria de este término 1897. (Folios 51-74)
- Expediente instruido contra D. Francisco Ruiz y Ruiz, Dña. Ana Ortiz Armario y D. Francisco Ruiz Peña en virtud de denuncia de varios contribuyentes que reclaman por la baja hecha a los mismos en el líquido imponible porque venían tributando varias huertas de su propiedad en 1894. (Folios 75-78)
- Expediente instruido para renovación de la Junta Pericial que ha de regir en el año 1887-1888. (Folios 78-88)

RELACIONES SUMARIAS

- Expediente instruido para renovación de la Junta Pericial que ha de regir en el año 1889-1890. (Folios 89-99)
- Expediente instruido para renovación de la Junta Pericial que ha de regir en el año 1892. (Folios 99-116)
- Expediente instruido para renovación de la Junta Pericial bienal 1895. (Folios 116-128)
- Expediente instruido para renovación de la Junta Pericial bienal 1897-1898. (Folios 129-139)
- Expediente del recuento general de ganadería, apéndice y repartimiento de la contribución territorial 1886-1887. (Folios 140-148)
- Expediente del recuento general de ganadería, apéndice y repartimiento de la contribución territorial 1887-1888. (Folios 149-163)
- Expediente instruido para llevar a cabo el recuento anual de ganadería y apéndice del amillaramiento correspondiente al año 1888-1889. (Folios 164-170)
- Expediente del recuento de ganadería, certificado de la existente y alta y baja para el apéndice al amillaramiento de 1889-1890. (Folios 171-174)
- Expediente para el recuento general de la ganadería existente que ha de servir de base a la formación del apéndice y amillaramiento 1892-1893. (Folios 175-186)
- Expediente para el recuento general de la ganadería existente que ha de servir de base a la formación del apéndice y amillaramiento 1893-1894. (Folios 187-199)
- Expediente para el recuento general de la ganadería existente que ha de servir de base a la formación del apéndice y amillaramiento 1894-1895. (Folios 200-212)
- Expediente para el recuento general de la ganadería existente que ha de servir de base a la formación del apéndice y amillaramiento 1896-1897. (Folios 213-243)
- Expediente para el recuento de ganadería y rectificación de los amillaramientos por rústica y urbana que han de servir de base a los repartimientos de la contribución territorial del año 1897-1898. (Folios 244-281)
- Expediente para el recuento de ganadería y rectificación de los amillaramientos por rústica y urbana que han de servir de base a los repartimientos de la contribución territorial del año 1898-1899. (Folios 282-300)
- Expediente para el recuento de ganadería y rectificación de los amillaramientos por rústica y urbana que han de servir de base a los repartimientos de la contribución territorial del año 1898-1899. (Folios 301-314)
- Expediente formado para el recuento de la ganadería propuesta a la Administración de Hacienda, de altas y bajas en el amillaramiento 1899. (Folios 315-329)
- Expediente formado para acreditar las bajas de la riqueza pecuaria en el año 1884-1885. (Folios 330-333)
- Expediente para renovación de la mitad de la Junta Municipal Pericial, formación del apéndice al amillaramiento y repartimiento de la contribución territorial 1891-1892. (Folios 334-362)
- Expediente para rectificación del apéndice al amillaramiento de la riqueza territorial para el año 1892-1893. (Folios 363-377)
- Expediente para rectificación del apéndice al amillaramiento de la riqueza territorial para el año 1893-1894. (Folios 378-408)

RELACIONES SUMARIAS

- Expediente para rectificación del apéndice al amillaramiento de la riqueza territorial para el año 1894-1895. (Folios 409-434)
- Expediente instruido para acordar las alteraciones que han de servir de base a la formación del apéndice al amillaramiento por rústica y urbana 1895-1896. (Folios 435-458)
- Registro de escrituras de fincas pasadas por el registro de la propiedad y cartas de pago de derechos de Hacienda para inscribirlas en el amillaramiento 1873-1874. (Folios 459-569.) (Contiene una nota aclaratoria donde se especifica que además de los años que se mencionan también figuran anotadas las escrituras de fincas pasadas por el registro de la propiedad en los años 1875-1892).
- Libro Borrador de transmisión de bienes para las alteraciones del amillaramiento en el ejercicio 1896-1897. (Folios 570-580)
- Relaciones de propietarios por rústica y urbana para formar apéndice al amillaramiento en el año 1897-1898. (Folios 581-614)
- Libro-Registro de las partes presentadas por los propietarios de fincas rústicas y urbanas, alteraciones sufridas en las mismas y formación del apéndice al amillaramiento 1900-1901. (Folios 615-624)

Caja 1621 (1872-1895)

Amillaramientos (Tomo 9)

- Matrícula industrial 1872-1873. (Folios 1-3)
- Copia de la matrícula industrial 1873-1874. (Folios 4-11)
- Copia de la matrícula industrial 1874-1875. (Folios 12-13)
- Expediente para formación de repartimientos a los gremios, tiendas de comestibles y establecimientos de bebidas 1873-1874. (Folios 14-35)
- Copia de la matrícula industrial 1874-1875. (Folios 36-41)
- Copia de la matrícula industrial 1875-1876. (Folios 42-50)
- Copia de la matrícula industrial 1876-1877. (Folios 51-67)
- Copia de la matrícula industrial 1877-1878. (Folios 68-93)
- Copia de la matrícula industrial 1878-1879. (Folios 94-115)
- Copia de la matrícula industrial 1879-1880. (Folios 116-142)
- Copia de la matrícula industrial 1880-1881. (Folios 143-155)
- Matrícula industrial 1881-1882. 2º semestre. (Folios 156-160)
- Matrícula industrial 1881-1882. (Folios 161-170)
- Matrícula industrial y comercial 1882-1883. (Folios 171-175)
- Copia de la matrícula industrial 1884-1885. (Folios 176-181)
- Copia de la matrícula industrial y comercial 1883-1884. (Folios 182-187)
- Copia de la matrícula industrial 1885-1886. (Folios 188-192)
- Copia de la matrícula industrial y comercial 1886-1887. (Folios 193-196)
- Padrón industrial 1887. (Folios 197-202)
- Copia de la matrícula industrial y comercial 1887-1888. (Folios 203-212)
- Copia de la matrícula industrial y comercial 1889-1890. (Folios 213-218)
- Lista cobratoria de contribución industrial 1890-1891. (Folios 219-220)
- Matrícula industrial y comercial 1890-1891. (Folios 221-228)
- Padrón industrial 1891-1892. (Folios 229-230)

RELACIONES SUMARIAS

- Matrícula industrial 1891-1892. (Folios 231-238)
- Padrón industrial 1892-1893. (Folios 239-240)
- Copia de la matrícula industrial 1892-1893. (Folios 241-248)
- Copia de la matrícula industrial 1893-1894. (Folios 249-255)
- Expediente instruido para llevar a efecto el repartimiento de la contribución territorial 1888-1889. (Folios 256-258)
- Copia del repartimiento de la contribución territorial 1887-1888. (Folios 259-380)
- Copia del repartimiento individual de la contribución territorial y pecuaria 1891-1892. (Folios 381-443)
- Copia del repartimiento individual de la contribución territorial 1892-1893. (Folios 444-541)
- Copia del repartimiento individual de contribución territorial rústica y pecuaria 1893-1894. (Folios 542-611)
- Copia del repartimiento individual sobre la riqueza urbana 1894-1895. (Folios 612-657)

Caja 1622 (1883-1891)

Consumos y Arbitrios (Tomo 1)

- Expediente instruido para el encabezamiento de consumos del año económico 1883-1884. (Folios 216-227)
- Expediente instruido para el encabezamiento de consumos del año económico 1884-1885. (Folios 228-240)
- Expediente instruido para el encabezamiento de consumos del año económico 1885-1886. (Folios 241-258)
- Expediente instruido para el encabezamiento de consumos del año económico 1886-1887. (Folios 259-352)
- Expediente instruido para el encabezamiento de consumos del año económico 1887-1888. (Folios 353-365)
- Expediente instruido para el encabezamiento de consumos del año económico 1888-1889. (Folios 366-377)
- Expediente instruido para dar posesión interina del arrendamiento de consumos al rematante D. Miguel Cuenca Guevara 1888-1889. (Folios 378-390)
- Expediente instruido para dar cumplimiento a la ley y reglamento provisional de modificación de tasas sobre aguardientes, alcohol y licores. (Folio 391-407)
- Expediente para hacer efectivo el encabezamiento de consumos en el año económico 1889-1890. (Folios 408-424)
- Expediente instruido para practicar aforo de existencias en puestos públicos y dar posesión interina del arriendo a D. Antonio Díaz Marqués. (Folios 425-440)
- Expediente instruido para señalar el cupo de consumos y arbitrio extraordinario de paja que ha de satisfacer el extrarradio en el año económico 1889-1890. (Folios 441-449)
- Expediente instruido para llevar a cabo el repartimiento del arbitrio extraordinario sobre la paja, el trigo y la cebada 1889. (Folios 450-461)
- Expediente instruido para practicar aforo de existencias en los puestos públicos de venta y para dar posesión de arriendo al rematante D. Miguel Cuenca Guevara 1890-1891. (Folios 478-500)

RELACIONES SUMARIAS

- Expediente para acordar bases que han de servir para el encabezamiento del extrarradio 1890. (Folios 501-505)
- Expediente instruido para llevar a efecto el repartimiento del arbitrio extraordinario sobre la paja, trigo y cebada 1890-1891. (Folios 506-531)
- Expediente instruido para subasta en arrendamiento por todo el año económico de 1875-1876 de los derechos de consumos, sus recargos y arbitrios municipales. (Folios 1-51)
- Expediente instruido para subasta en arrendamiento por todo el año económico de 1877-1878 de los derechos de consumos, sus recargos y arbitrios municipales. (Folios 52-88)
- Expediente instruido para subasta en arrendamiento por todo el año económico de 1878-1879 de los derechos de consumos, sus recargos y arbitrios municipales. (Folios 89-127)
- Expediente instruido para subasta en arrendamiento por todo el año económico de 1879-1880 de los derechos de consumos, sus recargos y arbitrios municipales. (Folios 128-164)
- Expediente instruido para subasta en arrendamiento por todo el año económico de 1880-1881 de los derechos de consumos, sus recargos y arbitrios municipales. (Folios 165-175)
- Copia del expediente nuevamente instruido para subastar públicamente los derechos de consumos en el año 1880-1881. (Folios 176-182)
- Expediente nuevamente instruido para subastar públicamente los derechos de consumos en el año 1881-1882. (Folios 183-204)
- Copia del expediente nuevamente instruido para subastar públicamente los derechos de consumos en el año 1882-1883. (Folios 205-215)

Caja 1623 (1891-1894)

Consumos y Arbitrios (Tomo 2)

- Copia del expediente para hacer efectivo el encabezamiento de consumos y efectuar la subasta de arriendo para el ejercicio 1891-1892. (Folios 1-21)
- Expediente para dar posesión del arriendo de consumos al rematante D. Miguel Cuenca Guerola y practicar aforo de existencias para el ejercicio 1891-1892. (Folios 22-51)
- Expediente para hacer efectivo el encabezamiento de consumos y recargos para el ejercicio 1892-1893, 1893-1894 y 1894-1895. (Folios 52-92)
- Expediente instruido con motivo de la cesión de arrendamiento hecho por el vecino de Villamartín D. Isidro de los Ríos Vega a favor de D. Gonzalo Ortiz Hermido 1892-1893. (Folios 93-105)
- Expediente instruido a instancia del industrial D. Domingo Ramírez Rodríguez para hacer la devolución de los derechos de consumos correspondiente al queso que quedó existente en 1º de Julio 1891; 1893. (Folios 106-112)
- Expediente instruido para la celebración del juicio verbal administrativo por falta de pago del arbitrio sobre peso de un cerdo contra D. Manuel Gilabert López instado por el rematante de dicho arbitrio 1892. (Folios 112-143)
- Expediente instruido para declarar la responsabilidad que le resulta a D. Miguel Cuenca Guerola como rematante de los derechos de consumos y arbitrios del ejercicio de 1890-1891. (Folios 144-203)
- Expediente instruido para liquidar el arrendatario de consumos en el expresado ejercicio el importe de su contrato en virtud de la baja introducida en los cupos y tarifa por R.O. del Excmo. Sr. Ministro de Hacienda 1891-1892. (Folios 204-210)

RELACIONES SUMARIAS

- Expediente instruido para liquidar con la Hacienda Pública lo que le corresponde percibir a este municipio por la baja obtenida en su encabezamiento de consumos de 1888-1889, 1889-1890 y 1890-1891; 1891-1892. (Folios 211-220)
- Expediente instruido para resolver la reclamación producida por el rematante sobre bajas de la cantidad presupuesta bajo el concepto de pago de ventas y exportaciones 1892. (Folios 221-225)
- Expediente instruido para notificar a los fabricantes de aguardientes, licores y otras bebidas espirituosas así como a los expendedores el reglamento provincial para la administración y cobranza del impuesto establecido 1892. (Folios 226-242)
- Expediente instruido para normalizar la administración del arbitrio establecido sobre los nichos que pone el Ayuntamiento en el cementerio católico 1891. (Folios 243-257)
- Copia del expediente instruido para solicitar del Excmo. Sr. Ministro de la Gobernación, autorización para el cobro de arbitrios extraordinarios para el ejercicio 1893-1894. (Folios 258-262)
- Expediente instruido para fijar el casco y radio de la población y extrarradio del término municipal los cupos porque ha de contribuir cada uno de las expresadas zonas por el arbitrio extraordinario establecido sobre paja de trigo y cebada para el ejercicio 1893-1894. (Folios 263-274)
- Expediente de reclamación sobre el arbitrio extraordinario creado sobre la paja de trigo y cebada para el ejercicio de 1893-1894. (Folios 275-285)
- Expediente instruido para promover la celebración de conciertos y efectuar el repartimiento del cupo señalado al extrarradio de este término por el arbitrio extraordinario creado sobre paja de trigo y cebada 1893-1894. (Folios 286-313)

Caja 1624 (1891-1900)

Amillaramientos (Tomo 11)

- Copia del padrón industrial para el año económico 1895-1896. (Folios 1-3)
- Rectificación del padrón industrial 1896-1897. (Folios 4-6)
- Rectificación del padrón industrial 1897-1898. (Folios 7-9)
- Rectificación del padrón industrial 1898-1899. (Folios 10-12)
- Rectificación del padrón industrial 1899-1900. (Folios 13-16)
- Copia de la matrícula industrial 1895-1896. (Folios 17-22)
- Copia de la matrícula industrial 1896-1897. (Folios 23-29)
- Copia de la matrícula industrial para el año económico 1897-1898. (Folios 30-35)
- Copia de la matrícula industrial para el año económico 1898-1899. (Folios 36-40)
- Altas y bajas en la matrícula industrial del año 1895. (Folios 41-42)
- Altas y bajas en la matrícula industrial 1896-1897. (Folios 43-44)
- Bajas en la contribución industrial 1896-1897. (Folios 43-44)
- Bajas en la contribución industrial 1896-1897. (Folios 45-46)
- Altas y bajas en la contribución industrial 1897-1898. (Folios 47-51)
- Altas y bajas en la contribución industrial 1898-1899. (Folios 52-55)
- Lista cobratoria de los recargos municipales en la contribución industrial 1891-1892. (Folios 56-58)
- Lista cobratoria de los recargos municipales en la contribución industrial 1892-1893. (Folios 59-199)

RELACIONES SUMARIAS

Caja 1625 (1893-1894)

- Repartimiento sobre el arbitrio sobre el consumo de paja, trigo y cebada 1843. (Folios 309-311) (El libro comienza en la página 309).
- Expediente instruido para efectuar la subasta del arriendo del arbitrio impuesto sobre pesas y medidas 1892-1893. (Folios 312-323)
- Expediente instruido para efectuar la subasta del arriendo del arbitrio impuesto sobre pesas y medidas 1893-1894. (Folios 324-338)
- Expediente instruido en virtud de la reclamación de varios vecinos en solicitud de que se modifiquen las tarifas para la exacción del arbitrio obligatorio de pesas y medidas 1893. (Folios 339-348)
- Expediente instruido para efectuar el arriendo en subasta pública del arbitrio creado sobre el degüello de reses en el matadero público 1892-1893. (Folios 349-367)
- Expediente instruido para efectuar el arriendo en subasta pública del arbitrio creado sobre el degüello de reses en el matadero público 1893-1894. (Folios 368-381)
- Expediente instruido para efectuar la subasta del arriendo de los arbitrios establecidos sobre tránsito de carruajes y puestos públicos de venta 1892-1893. (Folios 382-398)
- Expediente instruido para efectuar la subasta del arriendo de los arbitrios establecidos sobre tránsito de carruajes y puestos públicos de venta para el ejercicio 1893-1894. (Folios 399-411)
- Expediente instruido para el arriendo en pública subasta del servicio de bagajes que necesiten las clases civiles y militares 1892-1893. (Folios 412-432)
- Expediente instruido para el arriendo en subasta del servicio de alumbrado público para 1892-1893. (Folios 454-463)
- Expediente instruido para el arriendo en subasta del servicio del alumbrado público de esta población 1893-1894. (Folios 464-477)

Caja 1626 (1895-1900)

Consumos y Arbitrios (Tomo 4)

- Copia del expediente instruido para hacer el encabezamiento de consumos de cereales, sal y alcoholes 1896-1897. (Folios 1-27)
- Copia de la escritura de cesión de arrendamiento del impuesto de consumos para el ejercicio 1896-1897 otorgado por D. Antonio Mariscal Valenzuela a favor de D. Juan de Burgos Suero 1896 . (Folios 28-33)
- Diligencia de aforo de las especies sujetas al pago del impuesto de consumos y de los arbitrios extraordinarios existentes en los establecimientos públicos de venta ejercicio 1896. (Folios 34-40)
- Copia del expediente para hacer efectivo el encabezamiento por consumos de sal, alcoholes y sus recargos para el ejercicio 1897-1898. (Folios 41-83)
- Copia del expediente instruido para hacer efectivo el cupo del tesoro y recargos autorizados por el medio de arrendamiento a venta libre en el ejercicio de 1898-1899. (Folios 84-113)

RELACIONES SUMARIAS

- Expediente instruido para fijar el cupo de consumo de paja de trigo para el ejercicio de 1898-1899. (Folios 114-133)
- Expediente instruido para hacer efectivo el cupo señalado al extrarradio de esta población por consumo y recargos autorizados para el ejercicio de 1898-1899. (Folios 134-232)
- Expediente seguido para fijar el total del consumo calculado de la paja de trigo y cebada con objeto de cubrir el déficit de su presupuesto 1895. (Folios 233-243)
- Expediente para fijar el consumo a la paja de trigo y cebada con el fin de hacer efectivo el arbitrio para cubrir el déficit de su presupuesto para el ejercicio de 1896. (Folios 244-273)
- Expediente seguido en virtud de la multa impuesta a D. Antonio Díaz Márquez ascendente a 5 pesetas por desobediencia a esta alcaldía. (Folios 274-280)
- Expediente de juicio administrativo celebrado en esta alcaldía por el arrendamiento de consumos de D. Nicolás Galiano Torrejón contra D. Francisco Soto Muñoz 1899. (Folios 288-300)
- Copia del expediente seguido para solicitar del gobierno de S.M. la aprobación de la propuesta de arbitrios extraordinarios acordados por la Junta Municipal para cubrir el déficit del presupuesto ordinario formado para el ejercicio 1897-1898. (Folios 301-305)
- Expediente para el arrendamiento de la subasta pública de los arbitrios ordinarios creados para el ejercicio de 1896-1897. (Folios 301-305)
- Expediente instruido para el arriendo en subasta pública del arbitrio de pesas y medidas para el ejercicio de 1896-1897. (Folios 312-329)
- Expediente instruido para llevar a efecto el arriendo en subasta pública el arbitrio de matadero para el ejercicio de 1896-1897. (Folios 329-338)
- Expediente instruido para llevar a efecto el arriendo en subasta pública el arbitrio de carruajes y puestos públicos para el ejercicio de 1896-1897. (Folios 339-348)
- Expediente seguido para el arriendo en subasta pública de arbitrios extraordinarios creados para el ejercicio 1898-1899. (Folios 348-354)
- Expediente para el arrendamiento de la cobranza de los impuestos municipales para el ejercicio de 1899-1900. (Folios 355-360)
- Expediente para llevar a efecto el arriendo en subasta del arbitrio sobre coches de plaza 1897. (Folios 361-367)
- Expediente instruido para llevar a efecto el arriendo de pesas y medidas para el ejercicio de 1897-1898. (Folios 368-375)
- Expediente instruido para llevar a efecto el arriendo sobre degüello de reses en el matadero público en el ejercicio de 1897-1898. (Folios 376-384)
- Expediente instruido para llevar a efecto el arriendo sobre degüello de reses en el matadero público en el ejercicio de 1895-1896. (Folios 385-397)
- Expediente seguido para el arriendo del servicio de alumbrado público para el ejercicio de 1898-1899. (Folios 398-413)
- Expediente seguido para el arriendo del servicio de alumbrado público para el ejercicio de 1894-1895. (Folios 414-424)
- Expediente seguido para el arriendo del servicio de alumbrado público para el ejercicio de 1896-1897. (Folios 425-435)

RELACIONES SUMARIAS

- Expediente instruido para llevar a efecto el arriendo de subasta del servicio de alumbrado público ejercicio 1897-1898. (Folios 436-450)
- Expediente instruido para efectuar la subasta de arriendo del alumbrado público para el ejercicio de 1896-1897. (Folios 451-466)
- Expediente instruido para llevar a cabo la subasta de arriendo del servicio de bagajes para el ejercicio de 1897-1898. (Folios 467-480)
- Expediente instruido para llevar a efecto el servicio de bagajes para el ejercicio de 1899-1900. (Folios 481-492)

Caja 1627 (1895-1900)

Repartimientos de Rústica y Urbana

- Repartimiento de rústica y urbana 1895-1896. (Folios 1-54)
- Repartimiento de rústica y urbana 1896-1897. (Folios 55-102)
- Repartimiento de rústica y urbana 1898-1899. (Folios 103-167)
- Repartimiento de rústica y urbana 1899-1900. (Folios 168-222)
- Repartimiento individual por contribución territorial rústica, colonia y pecuaria 1895-1896. (Folios 223-253)
- Repartimiento individual por contribución territorial rústica, colonia y pecuaria 1896-1897. (Folios 255-279)
- Repartimiento individual por contribución territorial rústica, colonia y pecuaria 1897-1898. (Folios 280-305)
- Copia del repartimiento de la contribución territorial por rústica y pecuaria 1898-1899. (Folios 306-319)
- Repartimiento de la contribución territorial por rústica y pecuaria 1899-1900. (Folios 320-336)
- Lista cobratoria de la contribución de inmuebles, cultivo y ganadería 1890-1891. (Folios 336-352)
- Lista cobratoria de la contribución de inmuebles, cultivo y ganadería 1891-1892. (Folios 353-414)

Caja 1628 (1900-1902)

Amillaramientos (Tomo 10)

- Copia del apéndice al amillaramiento de la riqueza urbana 1900. (Folios 1-29)
- Copia del apéndice al amillaramiento de la riqueza urbana 1901. (Folios 30-50)
- Copia del apéndice al amillaramiento de la riqueza rústica y pecuaria 1901. (Folios 51-113)
- Copia del apéndice al amillaramiento de la riqueza rústica y pecuaria 1902. (Folios 114-140)
- Copia del repartimiento de contribución por riqueza rústica y pecuaria 1901. (Folios 141-162)
- Copia del repartimiento de la contribución territorial por riqueza urbana 1901. (Folios 163-214)
- Matrícula de la contribución industrial 1901. (Folios 215-218)
- Expediente instruido para proceder al recuento general de ganadería y a la rectificación de los amillaramientos por rústica y urbana que han de servir de base a los repartimientos de la contribución territorial de 1901 para 1902. (Folios 219-280)

RELACIONES SUMARIAS

- Expediente instruido en cumplimiento de la circular de la Administración de Hacienda respecto a la obligación de los dueños de carruajes de lujo que tienen que presentar declaración de los que posean 1900. (Folios 281-286)
- Expediente instruido para proceder al recuento general de ganadería y a la rectificación de los amillaramientos por rústica y urbana que han de servir de base a los repartimientos de la contribución territorial 1901. (Folios 287-324)

Caja 1629 (1902-1923)

- Copia del apéndice al amillaramiento a la riqueza rústica y pecuaria para el ejercicio 1906. (Folios 1-31)
- Copia del apéndice al amillaramiento a la riqueza rústica y pecuaria para el ejercicio 1907. (Folios 32-61)
- Copia del apéndice al amillaramiento de la riqueza rústica y pecuaria para el ejercicio 1908. (Folios 69-104)
- Copia del apéndice al amillaramiento de la riqueza rústica y pecuaria para el ejercicio 1909. (Folios 105-156)
- Copia del apéndice al amillaramiento de la riqueza rústica y pecuaria para el ejercicio 1911. (Folios 157-190)
- Copia del apéndice al amillaramiento de la riqueza rústica y pecuaria para el ejercicio 1910. (Folios 191-232)
- Copia del apéndice al amillaramiento de la riqueza rústica y pecuaria para el ejercicio 1912. (Folios 233-252)
- Expediente de recuento general de ganadería existente para formación del amillaramiento de la riqueza territorial 1902. (Folios 254-284)
- Certificación de alteraciones por urbana 1902. (Folios 285-296)
- Expediente sobre recuento general de ganadería y formación del apéndice al amillaramiento de la contribución territorial 1907. (Folios 298-335)
- Expediente instruido para llevar a efecto el recuento general de ganadería y la formación del apéndice al amillaramiento que ha de servir de base a los repartimientos de territorial rústica, pecuaria y urbana para el ejercicio 1907. (Folios 336-356)
- Expediente sobre recuento general de ganadería y formación de los amillaramientos de la contribución territorial 1908. (Folios 357-417)
- Expediente sobre recuento general de ganadería y formación de los apéndices al amillaramiento de las riquezas que han de servir de base al repartimiento para 1911. (Folios 418-454)
- Expediente sobre recuento general de ganadería y formación de los apéndices al amillaramiento de las riquezas que han de servir de base al repartimiento para 1912. (Folios 455-476)
- Registro de movimiento de la propiedad que ha de servir de base a los apéndices de territorial para 1906-1907. (Folios 477-488)
- Registro del movimiento de la propiedad rústica y pecuaria 1909. (Folios 489-501)
- Expediente sobre recuento general de ganadería y formación de los amillaramientos de riqueza territorial 1909. (Folios 502-548)

RELACIONES SUMARIAS

- Expediente instruido para proceder a la confección de las listas del catastro de la riqueza urbana 1923. (Folios 550-554)
- Copia del repartimiento individual que forma el Ayuntamiento y la Junta Pericial de la riqueza rústica y pecuaria para atender a los gastos ocasionados por la extinción de la langosta 1902. (Folios 555-558)

Caja 1630 (1902-1925)

Industrial Varios

- Registro de altas y bajas de la contribución industrial 1902. (Folios 1-2)
- Registro de altas y bajas de la contribución industrial 1907. (Folios 3-7)
- Registro de altas y bajas de la contribución industrial 1908. (Folios 8-13)
- Padrón fiscal industrial 1902. (Folios 14-17)
- Padrón fiscal industrial 1906. (Folios 18-21)
- Padrón fiscal industrial 1908. (Folios 26-28)
- Copia del padrón industrial o lista de todas las personas que en dicho término municipal ejercen profesión, industria, comercio, arte u oficio, con expresión de las industrias exentas y de las no tarifadas 1909. (Folios 29-30)
- Copia del padrón fiscal industrial 1910. (Folios 31-32)
- Copia del padrón fiscal industrial 1911. (Folios 33-34)
- Copia del padrón fiscal industrial 1912. (Folios 35-36)
- Copia del padrón fiscal industrial 1913. (Folios 37-38)
- Copia del padrón fiscal industrial 1914. (Folios 39-41)
- Copia del padrón fiscal industrial 1915. (Folios 42-44)
- Copia del padrón fiscal industrial 1916. (Folios 45-47)
- Copia del padrón fiscal industrial 1917. (Folios 48-52)
- Copia del padrón fiscal industrial 1918. (Folios 53-57)
- Copia del padrón fiscal industrial 1919. (Folios 58-61)
- Copia del padrón fiscal industrial 1920. (Folios 62-64)
- Padrón industrial 1921. (Folios 65-67)
- Padrón industrial 1922. (Folios 68-72)
- Padrón industrial 1923. (Folios 73-79)
- Lista cobratoria de contribución industrial 1917. (Folios 80-82)
- Copia del padrón fiscal del impuesto de carruajes de lujo 1924-1925. (Folios 83-85)
- Lista cobratoria de contribución industrial 1917. (Folios 86-88)
- Lista cobratoria de contribución industrial 1922-1923, 2º semestre. (Folios 89-91)
- Lista cobratoria de contribución industrial con los aumentos prescritos para 1922-1923, 2º semestre. (Folios 92-94)
- Copia de la matrícula fiscal industrial 1901. (Folios 95-97)
- Copia de la matrícula fiscal industrial 1902. (Folios 98-101)
- Matrícula fiscal industrial 1903. (Folios 102-105)
- Copia de la matrícula fiscal industrial 1906. (Folios 107-109)
- Copia de la matrícula fiscal industrial 1907. (Folios 110-112)
- Copia de la matrícula fiscal industrial 1908. (Folios 113-116)

RELACIONES SUMARIAS

- Copia de la matrícula fiscal industrial 1909. (Folios 117-119)
- Copia de la matrícula fiscal industrial 1910. (Folios 120-122)
- Copia de la matrícula fiscal industrial rectificada de 1910. (Folios 123-127)
- Copia de la matrícula fiscal industrial 1911. (Folios 128-132)
- Copia de la matrícula fiscal industrial 1912. (Folios 133-136)
- Copia de la matrícula fiscal industrial 1914. (Folios 137-141)
- Copia de la matrícula fiscal industrial 1915. (Folios 142-146)
- Copia de la matrícula fiscal industrial 1916. (Folios 147-150)
- Copia de la matrícula fiscal industrial 1917. (Folios 151-154)
- Copia de la matrícula fiscal industrial rectificada de 1917. (Folios 155-158)
- Copia de la matrícula fiscal industrial 1918. (Folios 159-163)
- Copia de la matrícula fiscal rectificada de 1918. (Folios 164-168)
- Copia de la matrícula fiscal 1919. (Folios 169-174)
- Copia de la matrícula fiscal rectificada 1920-1921. (Folios 175-178)
- Matrícula fiscal industrial 1920. (Folios 179-184)
- 1ª Copia de la matrícula fiscal industrial 1921-1922. (Folios 185-190)
- 1ª Copia de la matrícula fiscal industrial 1922-1923. (Folios 191-194)
- Relación nominativa de aumentos prescritos en la contribución industrial 1922-1923, 2º semestre. (Folios 195-197)
- Lista cobratoria de industrial con aumentos prescritos para el ejercicio 1922-1923, 2º semestre. (Folios 198-200)
- Relación nominativa de aumentos prescritos para el ejercicio de 1922-1923, 2º semestre. (Folios 201-203)
- Relación nominativa de aumentos prescritos para el ejercicio de 1922-1923, 2º semestre. (Folios 204-206)
- 1ª Copia de la matrícula fiscal industrial para el ejercicio de 1923-1924. (Folios 207-212)
- Matrícula fiscal industrial para el ejercicio de 1924-1925. (Folios 213-221)

Caja 1631 (1903-1905)

- Registro de movimiento de la propiedad que ha de servir de base de los apéndices de territorial que han de formarse en el año 1903. (Folios 1-23)
- Copia del apéndice al amillaramiento de la riqueza urbana 1903. (Folios 24-50)
- Copia del apéndice al amillaramiento de la riqueza rústica y pecuaria 1903. (Folios 51-76)
- Copia del repartimiento de la contribución rústica y pecuaria 1903. (Folios 77-94)
- Rectificación del padrón fiscal industrial 1903. (Folios 95-99)
- Libro donde se extienden las actas de las sesiones de la Junta Pericial para contribución rústica y urbana 1903. (Folios 95-110)
- Copia del expediente instruido a instancias de D. Francisco Ruiz Ruiz en solicitud de baja de parte de su riqueza pecuaria amillarada 1903. (Folios 111-115)
- Recuento general de la ganadería existente en este término municipal 1903. (Folios 116-158)
- Registro de bajas de contribución industrial 1903. (Folios 159-164)

RELACIONES SUMARIAS

- Copia del apéndice al amillaramiento de este distrito de la contribución urbana 1903 para el ejercicio de 1904. (Folios 165-201)
- Copia del apéndice al amillaramiento de este distrito y alteraciones para el repartimiento de la contribución rústica y pecuaria para el ejercicio de 1904. (Folios 202-238)
- Copia del repartimiento de la contribución territorial urbana 1904. (Folios 239-280)
- Repartimiento de la contribución territorial rústica y pecuaria 1904. (Folios 281-301)
- Rectificación del padrón industrial 1904. (Folios 302-304)
- Registro de movimiento de la propiedad que ha de servir de base a los apéndices de territorial para el año 1904. (Folios 305-315)
- Registro de altas y bajas de la contribución industrial 1904. (Folios 316-318)
- Apéndice a la 1ª, 2ª y 3ª parte del amillaramiento de la riqueza urbana 1905. (Folios 319-339)
- Copia del apéndice a la 1ª, 2ª y 3ª parte del amillaramiento de la riqueza rústica y pecuaria para 1905. (Folios 340-363)
- Repartimiento de la contribución territorial por riqueza urbana 1905. (Folios 364-395)
- Repartimiento de la contribución territorial por rústica y pecuaria 1905. (Folios 396-411)
- Registro de movimiento de la propiedad que ha de servir de base a los apéndices de territorial para el año 1905. (Folios 412-420)
- Expediente para la formación del registro fiscal de la propiedad urbana de este municipio 1905. (Folios 421-431)

Caja 1632 (1907-1923)

Contribuciones. Amillaramiento. Rústica, urbana y pecuaria

- Registro del movimiento de la propiedad que ha de servir de base a los apéndices de territorial rústica y urbana para 1908. (Folios 1-28)
- Registro del movimiento de la propiedad que ha de servir de base a los apéndices de territorial rústica y urbana para 1909. (Folios 29-46)
- Registro del movimiento de la propiedad urbana 1909. (Folios 47-66)
- Expediente para la formación de los apéndices del amillaramiento de urbana, rústica y pecuaria 1913. (Folios 67-71)
- Expediente para la formación de los apéndices al amillaramiento de urbana, rústica y pecuaria 1914. (Folios 72-112)
- Expediente para la formación del apéndice al amillaramiento de urbana 1915. (Folios 113-148)
- Expediente para la formación del apéndice al amillaramiento de urbana 1916. (Folios 149-187)
- Expediente para la formación del apéndice al amillaramiento de urbana 1917. (Folios 188-222)
- Expediente para la formación del apéndice al amillaramiento de urbana 1918. (Folios 223-262)
- Expediente para la formación del apéndice al amillaramiento de urbana 1919. (Folios 263-318)
- Solicitudes de traslaciones de dominio de urbana para el apéndice al amillaramiento 1920. (Folios 319-401)

RELACIONES SUMARIAS

- Expediente de traslaciones de dominio de urbana para el apéndice al amillaramiento 1920-1921. (Folios 402-469)
- Expediente para llevar a cabo la formación del apéndice al amillaramiento de urbana 1921-1922. (Folios 470-518)
- Expediente para llevar a cabo la formación del apéndice al amillaramiento de urbana 1922-1923. (Folios 519-568)

Caja 1633 (1869-1876)

Amillaramientos. Rústica, urbana y pecuaria (Tomo 1)

- Amillaramientos de la riqueza inmueble, cultivos y ganadería 1869. (Folios 1-59)
- Copia del Apéndice al Amillaramiento de la riqueza inmueble, cultivos y ganadería 1871-1872. (Folios 60-69)
- Copia del Apéndice al Amillaramiento de la riqueza inmueble, cultivos y ganadería 1872-1873. (Folios 70-97)
- Copia del Apéndice al Amillaramiento de la riqueza inmueble, cultivos y ganadería 1873-1874. (Folios 98-113)
- Copia del Apéndice al Amillaramiento de la riqueza inmueble, cultivos y ganadería 1874-1875. (Folios 114-139)
- Copia del Apéndice al Amillaramiento de la riqueza inmueble, cultivos y ganadería 1875-1876. (Folios 140-160)

Caja 1634 (1876-1884)

Amillaramientos. Rústica, urbana y pecuaria (Tomo 2)

- Copia del 7º Apéndice al Amillaramiento de rústica, urbana y pecuaria 1876-1877. (Folios 1-42)
- Copia del 8º Apéndice al Amillaramiento de rústica, urbana y pecuaria 1877-1878. (Folios 43-91)
- Copia del 9º Apéndice al Amillaramiento de rústica, urbana y pecuaria 1878-1879. (Folios 92-131)
- Copia del 10º Apéndice al Amillaramiento de rústica, urbana y pecuaria 1879-1880. (Folios 132-173)
- Copia del 11º Apéndice al Amillaramiento de rústica, urbana y pecuaria 1880-1881. (Folios 174-207)
- Copia del 12º Apéndice al Amillaramiento de rústica, urbana y pecuaria 1881-1882. (Folios 208-237)
- Copia del 13º Apéndice al Amillaramiento de rústica, urbana y pecuaria 1882-1883. (Folios 238-270)
- Copia del 14º Apéndice al Amillaramiento de rústica, urbana y pecuaria 1883-1884. (Folios 271-303)

Caja 1635 (1884-1892)

Amillaramientos. Rústica, urbana y pecuaria

- Apéndice al Amillaramiento de la riqueza rústica, urbana y pecuaria 1884-1885. (Folios 2-31)
- Copia al Amillaramiento de la riqueza rústica, urbana y pecuaria 1885-1886. (Folios 32-77)

RELACIONES SUMARIAS

- Apéndice al Amillaramiento de la propiedad rústica, urbana y pecuaria 1886-1887. (Folios 78-136)
- Apéndice al Amillaramiento de la propiedad rústica, urbana y pecuaria 1888-1889. (Folios 137-175)
- Apéndice al Amillaramiento de la propiedad rústica, urbana y pecuaria 1889-1890. (Folios 176-201)
- Apéndice al Amillaramiento de la propiedad rústica, urbana y pecuaria 1890-1891. (Folios 202-222)
- Apéndice al Amillaramiento de la propiedad rústica, urbana y pecuaria 1891-1892. (Folios 223-292)

Caja 1636 (1892-1900)

Amillaramientos. Rústica, urbana y pecuaria (Tomo 13)

- Apéndice al Amillaramiento por rústica, urbana y pecuaria en el ejercicio económico 1891-1892, para el ejercicio 1892-1893. (Folios 1-57)
- Apéndice al Amillaramiento por rústica y pecuaria, ejercicio 1894-1895. (Folios 58-78)
- Apéndice al Amillaramiento por rústica y pecuaria, ejercicio 1895-1896. (Folios 79-109)
- Apéndice al Amillaramiento por rústica y pecuaria, ejercicio 1896-1897. (Folios 110-134)
- Apéndice al Amillaramiento por rústica y pecuaria, ejercicio 1897-1898. (Folios 135-175)
- Apéndice al Amillaramiento de la riqueza rústica y pecuaria en el año económico 1898, formado para el de 1898-1899. (Folios 176-224)
- Apéndice al Amillaramiento de la riqueza rústica y pecuaria en el año económico 1899, formado para el año económico de 1899-1900. (Folios 225-252)

Caja 1640 (1893/1900)

Amillaramientos. Urbana (Tomo 14)

- Resumen de todas las fincas urbanas comprendidas en el registro fiscal de edificios 1893. (Folios 1-20)
- Apéndice al Amillaramiento de la riqueza urbana correspondiente al año 1895-1896. (Folios 21-47)
- Apéndice al Amillaramiento de la riqueza urbana correspondiente al año 1896-1897. (Folios 48-70)
- Apéndice al Amillaramiento de la riqueza urbana correspondiente al año 1897-1898. (Folios 71-94)
- Apéndice al Amillaramiento de la riqueza urbana correspondiente al año 1898-1899. (Folios 95-118)
- Apéndice al Amillaramiento de la riqueza urbana correspondiente al año 1899-1900. (Folios 119-149)

Caja 1642 (1905-1914)

Amillaramientos. Urbana

- Copia del Apéndice al Amillaramiento de urbana 1905. (Folios 1-43)
- Copia del Apéndice al Amillaramiento de urbana 1906. (Folios 44-71)

RELACIONES SUMARIAS

- Copia del Apéndice al Amillaramiento de urbana 1907. (Folios 72-98)
- Copia del Apéndice al Amillaramiento de urbana 1908. (Folios 99-138)
- Copia del Apéndice al Amillaramiento de urbana 1909. (Folios 139-168)
- Copia del Apéndice al Amillaramiento de urbana 1910. (Folios 169-217)
- Copia del Apéndice al Amillaramiento de urbana 1911. (Folios 218-243)
- Copia del Apéndice al Amillaramiento de urbana 1912. (Folios 244-268)
- Copia del Apéndice al Amillaramiento de urbana 1913. (Folios 269-298)
- Copia del Apéndice al Amillaramiento de urbana 1914. (Folios 299-325)

Caja 1665 (1873/1890)

Repartimientos Rústica, Urbana y Pecuaria

- Copia del Repartimiento del 4% sobre masa imponible de territorial como arbitrio, ejercicio 1874-1875. (Folios 1-19)
- Copia del Repartimiento de la contribución de inmuebles, cultivo y ganadería 1874-1875. (Folios 20-47)
- Copia del Repartimiento de la contribución de inmuebles, cultivo y ganadería 1873-1874. (Folios 48-78)
- Copia del Repartimiento individual de la contribución territorial y pecuaria 1888-1889. (Folios 79-114)
- Copia del Repartimiento individual de la contribución territorial y pecuaria 1889-1890. (Folios 115-143)

Caja 1666 (1875-1880)

Repartimientos Rústica, Urbana y Pecuaria

- Copia del Repartimiento individual sobre riqueza rústica, urbana y pecuaria 1879-1880. (Folios 1-52)
- Copia del Repartimiento individual sobre contribución de inmuebles, cultivo y ganadería 1878-1879. (Folios 53-107)
- Copia del Repartimiento individual sobre contribución de inmuebles, cultivo y ganadería 1877-1878. (Folios 108-161)
- Copia del Repartimiento individual sobre contribución de inmuebles, cultivo y ganadería 1876-1877. (Folios 162-220)
- Copia del Repartimiento individual sobre contribución de inmuebles, cultivo y ganadería 1875-1876. (Folios 221-274)

Caja 1667 (1880-1887)

Repartimientos Rústica, Urbana y Pecuaria

- Copia del Repartimiento de la contribución territorial sobre inmuebles, cultivos y ganadería 1880-1881. (Folios 1-55)
- Copia del Repartimiento de la contribución territorial sobre inmuebles, cultivos y ganadería 1881-1882. (Folios 56-108)
- Copia del Repartimiento de la contribución territorial sobre inmuebles, cultivos y ganadería 1882-1883. (Folios 109-159)

RELACIONES SUMARIAS

- Copia del Repartimiento de la contribución territorial sobre inmuebles, cultivos y ganadería 1883-1884. (Folios 160-210)
- Copia del Repartimiento de la contribución territorial sobre inmuebles, cultivos y ganadería 1884-1885. (Folios 211-259)
- Copia del Repartimiento de la contribución territorial sobre inmuebles, cultivos y ganadería 1885-1886. (Folios 260-311)
- Copia del Repartimiento de la contribución territorial sobre inmuebles, cultivos y ganadería 1886-1887. (Folios 312-369)

Caja 1668 (1902-1913)

Repartimientos Urbana

- Copia del Reparto individual del 16% sobre la riqueza urbana 1902. (Folios 1-3)
- Copia del Repartimiento de la riqueza urbana 1902. (Folios 4-69)
- Copia del Repartimiento de la riqueza urbana 1905. (Folios 70-112)
- Copia del Repartimiento de la riqueza urbana 1907. (Folios 113-153)
- Copia del Repartimiento de la riqueza urbana 1908. (Folios 154-196)
- Copia del Repartimiento de la riqueza urbana 1909. (Folios 197-230)
- Copia del Repartimiento de la riqueza urbana 1910. (Folios 231-296)
- Copia del Repartimiento de la riqueza urbana 1911. (Folios 297-330)
- Copia del Repartimiento de la riqueza urbana 1911. (Folios 331-374)
- Copia del Repartimiento de la riqueza urbana 1913. (Folios 375-408)

Recaudación. Asuntos Generales (Misceláneas)

Caja 1774 (1829/1891)

Contabilidad de Propios y Arbitrios Municipales (Tomo 1)

- Relación que D. Juan Sánchez Parra, mayordomo de propios de esta villa da de los débitos cobrables que quedaron a favor del fondo en fin de Diciembre de 1828 , con arreglo a la liquidación practicada excluyendo las fallidas que van en otra relación 1829. (Folios 1-17)
- Copia del inventario de propios y arbitrios para la secretaría 1852. (Folios 18-43)
- Copia de lista cobratoria de propios y arbitrios 1856. (Folios 44-51)
- Copia de lista cobratoria de propios y arbitrios 1857. (Folios 52-63)
- Copia de lista cobratoria de propios y arbitrios 1858. (Folios 64-76)
- Copia de lista cobratoria de propios y arbitrios 1859. (Folios 77-88)
- Copia de lista cobratoria de propios y arbitrios 1860. (Folios 89-99)
- Copia de lista cobratoria de propios y arbitrios 1861. (Folios 100-107)
- Copia de lista cobratoria de propios y arbitrios 1862. (Folios 108-115)
- Copia de lista cobratoria de propios y arbitrios 1863. (Folios 116-125)
- Copia de lista cobratoria de propios y arbitrios 1864. (Folios 126-139)
- Liquidación general de los censos rústicos y urbanos a favor de los propios de esta villa que el depositarios de los mismos da el año 1864. (Folios 140-155)
- Copia de la lista cobratoria de propios y arbitrios 1867. (Folios 156-165)

RELACIONES SUMARIAS

- Copia de la lista cobratoria de propios y arbitrios 1868. (Folios 166-173)
- Copia de la lista cobratoria de propios y arbitrios 1869. (Folios 174-180)
- Lista cobratoria de cánones de suertes sacada de la liquidación general practicada en el año 1869 y en la que se fija el último año que allí aparece pagado 1873. (Folios 182-185)
- Lista cobratoria de canon de suertes y censos 1873-1874. (Folios 186-194)
- Copia de lista cobratoria de canon de suertes y censos 1874-1875. (Folios 195-206)
- Copia de lista cobratoria de canon de suertes y censos 1875-1876. (Folios 207-218)
- Copia de lista cobratoria de canon de suertes y censos 1876-1877. (Folios 219-227)
- Copia de lista cobratoria de canon de suertes y censos 1877-1878. (Folios 228-236)
- Copia de lista cobratoria del canon de suertes y censos 1878-1879. (Folios 237-245)
- Copia de lista cobratoria del canon de suertes y censos 1879-1880. (Folios 246-254)
- Copia de lista cobratoria del canon de suertes y censos 1880-1881. (Folios 255-263)
- Copia de lista cobratoria del canon de suertes y censos 1881-1882. (Folios 264-272)
- Copia de lista cobratoria del canon de suertes y censos 1882-1883. (Folios 273-281)
- Copia de lista cobratoria del canon de suertes y censos 1883-1884. (Folios 282-290)
- Liquidaciones de censos sobre fincas rústicas y urbanas 1884. (Folios 291-294)
- Copia de lista cobratoria del canon de suertes y censos 1884-1885. (Folios 295-303)
- Copia de lista cobratoria del canon de suertes y censos 1885-1886. (Folios 304-312)
- Copia de lista cobratoria del canon de suertes y censos 1886-1887. (Folios 313-321)
- Copia de lista cobratoria del canon de suertes y censos 1886-1887. (Folios 322-332)
- Copia de lista cobratoria del canon de suertes y censos 1887-1888. (Folios 333-339)
- Copia de lista cobratoria del canon de suertes y censos 1888-1889. (Folios 340-348)
- Copia de lista cobratoria del canon de suertes y censos 1889-1890. (Folios 349-357)
- Copia de lista cobratoria del canon de suertes y censos 1890-1891. (Folios 358-366)

Documentación no Municipal

Documentación Notarial

Caja 1920 (1546/1873)

- Carta de Pago de D. Alonso García por ventas 1654/1666.
- Demanda de D. Francisco Rodríguez Monje contra D. Pascual Vázquez y D. Juan García por impago de censo 1682.
- Copia de escritura de fundación de Capellanía por Dña. Leonor Martín Romero, viuda de D. Esteban Durán Themblador y hermanos en la Parroquia de San Pedro de Arcos 1781 (el original es de 1743).
- Escritura de Venta por Juro de Heredad de D. Diego Martín Moreno a D. Diego Álvarez de una casa y cinco aranzadas de viña 1546.
- Escritura de Venta de una aranzada de viña por D. Alonso Martín a D. Pedro Coelo, s.f.
- Copia de Poder Notarial de D. Bartolomé González de Espinosa y hermanos, vecinos de Arcos a D. Juan de Santa Cruz y a D. Francisco de Santisteban, procuradores en la Real Audiencia de Granada 1762 (el original es de 1540).

RELACIONES SUMARIAS

- Poder Notarial para venta de Dña. Encarnación Romero Gutiérrez y Dña. Martina Romero Gutiérrez a D. Francisco de Paula Baena y Natera 1873.
- Poder Notarial para pleitos de D. Vicente Romero Gutiérrez, Secretario del Ayuntamiento de la Villa de la Seca (Valladolid), a D. Francisco de Paula Baena y Natera, procurador del Número del Juzgado de Primera Instancia de Arcos 1873.
- Copia de Poder Notarial de D. Bartolomé González de Espinosa y hermanos, vecinos de Arcos a D. Juan de Santa Cruz y a D. Francisco de Santisteban, procuradores en la Real Audiencia de Granada 1762.
- Escritura de Imposición de censo otorgada por Dña. Marina de Piña, mujer de D. Joan de Alcántara, vecinos de la Villa de Espera sobre unas casas en C/ del Pozo y C/ Arcos 1646.
- D. Mateo Camacho, Presbítero Patrón de la Capellanía de Álvaro, manda pagar 440 maravedís por razón de misas que se dicen en la Iglesia de Santo Domingo 1599.
- Recibo de D. Pedro de Merla, vecino de Jerez a D. Alonso Moreno del Castillo por 900 reales 1699.
- Recibo de copia hecha a petición de D. Alonso García del Castillo por el escribano público D. Francisco Romero Márquez 1714.
- Recibo de D. Juan Gutiérrez, s.f.
- Reconocimiento de censo que hace Dña. María Álvarez, viuda de D. Juan García de Valderas sobre una huerta en Bornos a favor de D. Fernán Martín del Puerto 1563.
- Reconocimiento de censo que hace D. Juan de Utrera sobre una casa que posee en La Alcantarilla y por la cual paga tributo a D. Juan Carrasco 1607.
- Reconocimiento de censo que hace D. Pedro González y Dña. Almudena Gastón Moreno su mujer 1614.
- Traslado del Testamento de D. Antón Benítez, escribano público de la Villa de Bornos 1555.
- Copia del Testamento de Dña. María Pineda 1604/1653.
- Testamento de Dña. Leonor Sevillano, mujer de D. Gaspar de Peñarriba, vecina de Arcos 1662.
- Copia del Testamento de Dña. Bernarda Suárez, viuda de D. Alonso García Cansino 1715 (el original es de 1699).
- Testamento de D. Domingo Minino de nación gallega, vecino de Bornos 1707.
- Testamento de Dña. Rufina Mateos Álvarez, esposa que fue de D. Juan Gutiérrez Ángel 1714.
- Auto del Juez de Testamentos, Mandas y Causas Pías por el Testamento de D. Julián Cardoso Verl 1743.
- Copia del Testamento de Dña. Andrea de Valdespino Santillana y Espinosa fundando Capellanía en la Iglesia de Santa María de Arcos y estableciendo nombramiento de capellanes 1872 (el original es de 1715).
- Testamento de D. Cristóbal Varela Dávila 1833.
- Relación de interesados en el Testamento de Dña. Mariana Blanco, s.f.
- Copia de Escritura de adjudicación de herencia y compraventa por Dña. María Galván Garrido y otros a favor de D. Benito Rodríguez Ruiz 1962.
- Escritura de Venta de censo otorgada por D. Sebastián García Lozano y Dña. Isabel de Asencio, su mujer, sobre 12 aranzadas de viña 1655.

RELACIONES SUMARIAS

- Copia de Escritura de venta de censo sobre casas en Villamartín por D. Nicolás Carrillo a D. Alonso Pérez Corredera y Dña. María de Flores, su mujer en C/ San Sebastián 1676.
- Copia de Nombramiento de Capellán a D. Andrés Romero Márquez para la Capellanía instituida por D. Alonso del Real y Dña. Marina Alonso de la Torre en la Iglesia de Santa María de Arcos 1773 (el original es de 1588); Copia de Escritura de obligación de pago de D. Lázaro de Gamaza a D. Domingo Rodríguez de Lago 1773 (el original es de 1600).
- Índice de Escrituras Notariales, s.f.

Documentación no Municipal

Caja 1920

- Título académico de Bachillerato de D. Juan de la Cueva y Cepero 1707.
- Expediente de limpieza y nobleza de D. Juan Miguel de Balderas y Dña. Tomasa Micaela de Vargas Machuca 1754.
- Certificados del registro de matrimonio de D. Antonio González Caballero y Dña. Joaquina Valverde y Cuevas 1727/1802.
- Certificados de matrimonio de D. Francisco Núñez con Dña. Antonia Castellano, D. José Núñez con Dña. Ana Castellano y D. Tomás Chacón con Dña. Rita Castellano 1864.
- Liquidación de venta de la huerta derecha del carril por D. Francisco de Paula Baena a D. Manuel Sañudo 1871

ÍNDICE

A

- Abastos.- 590-592
- Abastos y Consumo.- 590-658
- Abonos de Dietas.- 370
- Abonos de Representación de Personal.- 401
- Absentismo Escolar.- 729
- Accidentes de Trabajo.- 272, 282-283, 291, 370, 576
- Aceite, Incautaciones de.- 272
- Actas de:
 - Arqueo.- 1776-1798
 - Arqueo del Pósito.- 628-633
 - Ayuntamiento Pleno.- 16-51, 275
 - Censo Ganadero.- 272, 275
 - Comisión de Ayuda Familiar.- 402
 - Comisiones Informativas y Especiales.- 133
 - Comisión Municipal Permanente.- 110-129
 - Comisión de Gobierno.- 129-131
 - Inspección de la Seguridad Social.- 403
 - Junta Local del Pósito.- 22, 275, 596-600
 - Junta Local de Primera Enseñanza.- 275
 - Junta Local de Sanidad.- 275
 - Junta Municipal del Censo de Población.- 275
 - Junta Municipal y Asociados.- 275
 - Junta Pericial.- 1576-1579, 1631
 - Reformas Sociales.- 275
 - Representación de Personal.- 401
 - Toma de Posesión de Empleados Municipales.- 274

ÍNDICE

- Actas-Resumen de la Delegación Local de Auxilio Social.– 722
- Actividades:
- Culturales.– 737-738
 - Deportivas.– 747-750
 - Extraescolares.– 734
 - Inocuas, Licencias de Apertura de.– 420-422
 - Molestas, Insalubres, Nocivas y Peligrosas, Licencias de Apertura de.– 423-434
- Actos de Conciliación.– 71
- Actos Públicos.– 77
- Acuerdos de la Comisión Municipal Permanente/Gobierno.– 107-109
- Acuerdos (Representación de Personal).– 401
- Adhesiones.– 77
- Adjudicación de Viviendas.– 716-719
- Adjudicación de Viviendas (Personal Docente).– 733
- Administración.**– 134-416
- Adquisición.– 361
- Adquisición de Nichos, Vid. Nichos
- Aforos.– 283
- Aforo de Existencias.– 1622-1623, 1626
- Agricultores con Cupo Forzoso, Vid. Relaciones de
- Agricultura.**– 524-528
- Agricultura y Ganadería.**– 524-528
- Aguas y Alcantarillado.**– 687-705
- Alcalde.**– 60-78
- Almazara.– 592
- Altas y Bajas:
- Amillaramiento.– 1620
 - Contribución Industrial.– 272, 1624, 1630-1631
 - Contribución Territorial Urbana.– 272, 1580-1586
 - Impuesto Municipal de Circulación de Vehículos.– 1587-1593
 - Padrón de Habitantes.– 288, 292, 758-764
 - Padrones Fiscales.– 1587
 - Riqueza Pecuaria.– 1620, 1631
 - Vado Permanente.– 1587
 - Vehículos de Tracción Mecánica.– 1587-1593
- Alumbrado Público (Contratación).– 1625-1626
- Amillaramiento:
- Pecuaria.– 1620, 1628-1629, 1631-1636
 - Rústica.– 1620, 1628-1629, 1631-1636
 - Urbana.– 1620, 1628-1629, 1631-1636, 1640, 1642-1643
- Amillaramiento, Expedientes de.– 1574, 1620, 1628-1629, 1632
- Amillaramiento, Registros de.– 1620, 1628-1629, 1631-1643
- Amojonamiento.– 276
- Amortización de Préstamos.– 1574

ÍNDICE

- Ancianos, Relaciones Nominales de.- 724
- Anticipos.- 370
- Anticipos Reintegrables.- 1571
- Anuncios.- 60
- Apercibimientos.- 71
- Aplazamientos de Pago.- 1719
- Aplicación de Contribuciones Especiales.- 1596-1603
- Apremios.- 274, 282, 1719-1720
- Apremios del Pósito.- 601-605, 613, 616-617, 622
- Aprovechamiento de Aguas Públicas.- 525-526
- Aprovechamiento Forestal.- 526
- Arbitrios Extraordinarios.- 20, 1623, 1626
- Arbol Genealógico.- 765, 1921
- Archivo.**- 416, 616
- Armas, Vid. Permisos de Armas
- Arrendamientos.- 276, 281, 362, 1622-1623
- Arqueo.- 1776-1798
- Arqueo del Pósito.- 628-633
- Asistencia:
 - Domiciliaria.- 706
 - Médico Farmacéutica.- 272, 406
 - Sanitaria (Beneficencia y Asistencia Social).- 706
- Asociaciones:
 - Benéficas.- 706
 - Culturales.- 738
 - Deportivas.- 751
- Aumento de Interés.- 1571
- Autorizaciones de Ventas.- 590
- Autorizaciones de Apertura.- 71
- Auxiliares, Libros de:
 - Gastos.- 1221-1243
 - Ingresos.- 1339-1354
 - Gastos e Ingresos.- 1380-1391
- Averías, Reparaciones de (Agua y Alcantarillado).- 693
- Ayudas:
 - Ancianidad.- 706
 - Económicas.- 707
 - Emigrantes.- 713
 - Enfermedad.- 708-712
 - Excombatiente.- 713
 - Huérfanos.- 713
 - Minusválidos.- 713
 - Prodamnificados.- 713
 - Sociales (Personal).- 403

ÍNDICE

Auxilio Social.- 722
Ayuntamiento.- 1-60

B

Bagajes (Contratación).- 1625-1626
Bajas, Vid Altas y Bajas.-
Bajas (Personal).- 277, 288
Bajas (Personal Docente).- 733
Bajas en Padrones Fiscales.- 1594
Bajas por Enfermedad (Quintas).- 817
Balances, Vid. Libros de Inventarios y Balances.-
Bandos.- 60
Becas.- 730
Becas de Formación de Minusválidos (Fundación Mapfre).- 1920
Beneficencia y Asistencia Social.- 272, 706-730
Biblioteca Pública Municipal.- 746
Bienes Mostrencos.- 72, 272, 274, 276-277, 282-283, 285-288, 291, 292
Bienes, Vid Patrimonio.-
Boletines de:
 Cotización a la Seguridad Social.- 406, 577
 Demográficos.- 753-757
 Liquidaciones de Asistencia Sanitaria.- 406
 Liquidaciones de la MUNPAL.- 407
Bolsas de Estudio y Viaje.- 731
Bonificación en el Impuesto de Circulación de Vehículos.- 1595
Borradores de:
 Actas de Sesiones del Ayuntamiento Pleno.- 15
 Actas de Sesiones de la Comisión Municipal Permanente.- 107
 Actas de Sesiones de la Comisión de Gobierno.- 107
 Copiadores de Salidas de Documentos.- 358-360

C

Cadáveres, Traslado de.- 676
Caja.- 1775-1919
Caja, Libros de.- 1800-1890
Caja, Libros de (Pósito).- 635-636
Calendario Escolar.- 729
Calificación Jurídica.- 291, 362
Callejeros.- 492, 814
Cambios de Domicilio (Población).- 764

ÍNDICE

- Cambios de Nombre en Alistamiento.- 817
Cambios de Titularidad en Exacciones Municipales.- 1595
Caminos Vecinales.- 289
Campañas:
 Alfabetización.- 729
 Benéficas.- 713
 Desratización.- 669
 Imagen y Promoción.- 77
 Vacunación (Sanidad Médica).- 669
 Vacunación (Sanidad Veterinaria).- 671
Capellanías, Fundación de.- 765, 1920
Cárcel.- 272, 274
Cargarémes (Pósito).- 614
Cargos. Período Ejecutivo.- 1724-1726
Cargos. Período Voluntario.- 1721-1723
Cargos de Gobierno.- 58
Capitulares, Vid. Actas Sesiones Ayuntamiento Pleno
Carruajes, Tránsito de.- 1625
Cartas Acordadas.- 52
Cartas de Pago (Patrimonio).- 369
Cartas de Pago, Libros Registro de (Pósito).- 637-638
Cartillas Evaluatorias de:
 Riqueza, Inmuebles, Cultivo y Ganadería.- 1620
 Riqueza Rústica y Pecuaria.- 1620, 1644
Cartillas Maquileras, Vid. Relaciones de Agricultores
Cartillas de la Seguridad Social.- 577-581
Casa Ordoñez.- 362
Castillo de Fontanar.- 361-362
Catastro.- 1629, 1644-1646
Causas Civiles.- 77
Cédulas Personales.- 283, 286
Cédulas Urbanísticas.- 418
Cementerio.- 272, 276-277, 281-283, 676-687
Censos:
 Agrarios.- 527
 Animales.- 272, 671
 Bienes.- 280, 369
 ElectORALES.- 273, 850-852
 Ganaderos.- 272, 275, 528
 Imposición de.- 1920
 Imposición de (Hospital de la Resurrección).- 1921
 Inválidos Civiles.- 722
 Obreros.- 282, 577

ÍNDICE

- Personal.- 402
- Población, Expedientes de Formación de.- 278, 280, 765
- Reclamaciones, Expedientes de (Hospital de la Resurrección).- 1921
- Reconocimiento de.- 1920
- Reconocimiento, Escrituras de (Hospital de la Resurrección).- 1921
- Venta de.- 1920
- Centros Culturales.- 746-747**
- Centros Deportivos.- 752**
- Centros Educativos.- 734-736**
- Centro Obrero "La Constancia".- 279
- Centro Obrero "La Lucha es Vida".- 279
- Centros Sanitarios.- 675**
- Centros Sociales.- 725-728**
- Cereales, Sal y Alcoholes.- 1626
- Certificaciones de Débitos (Pósito).- 605
- Certificaciones de Débitos (Recaudación).- 1719-1720
- Certificados de:
 - Antecedentes Penales.- 71
 - Empresa.- 582
 - Matrimonio.- 1921
 - Moralidad y Buena Conducta.- 660
 - Secretaría.- 134-144
- Ceses de:
 - Cargos de Gobierno.- 58, 290
 - Personal.- 370
 - Personal Docente.- 733
 - Sanitarios Locales.- 671
- Cesión (Patrimonio).- 276, 362-366
- Cesión de Campos (Centros Deportivos).- 752
- Cine.- 746
- Circulación de Vehículos, Vid Tributación.-
- Circulares de la Jefatura Provincial del Movimiento.- 78
- Circulares de Normas Municipales.- 52
- Clases Pasivas.- 276, 404
- Clasificación de Plazas (Sanitarios Locales).- 671
- Clausuras (Alcalde).- 71
- Clausuras de Centros Escolares.- 734
- Colonización.- 527
- Comisión:
 - Ayuda Familiar.- 402
 - Gestora.- 41, 290
 - Gobierno.- 79-131
 - Informativas y Especiales.- 132-133
 - Municipal Permanente.- 79-131, 281-282
 - Municipal de Policía Rural.- 291

ÍNDICE

- Compromisarios.- 272-273, 283, 285, 290
Concejales.- 273, 277, 280, 283, 285, 288-290, 290
Concejo/ Ayuntamiento.- 1-60
Conciertos (Tributación).- 20
Conciertos. Centro Coordinador de Bibliotecas.- 746
Conciertos para el Pago de Exacciones.- 1595, 1623
Conciliación, Vid. Actos de.-
Concurso.- 274, 388-389
Concurso- Oposición.- 390-394
Concurso de Traslados (Personal Docente).- 733
Confección de Censos Obreros, Expedientes de.- 530
Conflictos Laborales.- 279
Congresos.- 401
Conmemoraciones.- 59
Consejo Escolar.- 734
Conservación del Patrimonio Histórico.- 738
Consumo, Vid. Abastos.-
Consumos.- 20, 276, 281, 283, 1622-1623, 1626
Constitución de Grupos Municipales.- 1
Contadores de Agua.- 687-688, 693
Contratación.- 411-415
Contratación:-
 Obras.- 284, 411
 Personal.- 396
 Sanitarios Locales.- 671
 Servicios.- 274, 411-415, 1625-1626
 Suministros.- 415
Contratos de:
 Préstamo.- 1572-1573
 Suministro de Agua.- 689-693
 Trabajo.- 582
Contribución Industrial.- 272, 1604-1605, 1621, 1630-1631, 1648, 1660, 1772
Contribución Pecuaria.- 277-278, 1620-1621, 1627-1629, 1631-1636, 1665-1667
Contribución Territorial Rústica.- 1574, 1603, 1605, 1619, 1621, 1631-1639, 1644-1646,
 1654, 1658, 1663-1667, 1764, 1772
Contribución Territorial Urbana.- 277, 1574, 1580-1586, 1603, 1605, 1617, 1631-1636,
 1639-1643, 1646, 1655, 1658, 1665, 1668, 1673,
 1764-1766, 1772
Contribuyentes, Vid Fichas y Relaciones de
Control de:
 Animales.- 671
 Cloraciones de Agua.- 670

ÍNDICE

- Contadores de Agua.- 694-700
- Entrada de Mercancías.- 590
- Sanitario.- 669
- Convenios (Personal).- 401, 404
- Convenios para el Pago de Deuda Financiera.- 1574
- Convenios INEM-Corporaciones Locales.- 530
- Convento del Corpus Christi.- 361, 366
- Coordinación Local de Deportes.- 751
- Cosecheros de Aceituna, Relaciones de.- 592
- Correspondencia.- 152-271
- Correspondencia de Alcalde .- 78
- Creación de:
 - Biblioteca.- 746
 - Cementerio.- 676
 - Centros Deportivos.- 752
 - Centros Educativos.- 287, 291, 734
 - Centros Sanitarios.- 675
 - Club de Ancianos.- 725
 - Guardería Infantil.- 725
 - Paradas de Taxi.- 659
 - Servicio Provincial contra Incendios.- 660
- Créditos Agrícolas.- 526
- Cuadernos Auxiliares del Padrón de Habitantes.- 812-813
- Cuentas:
 - Administración del Patrimonio.- 1145-1146
 - Bancarias, Libros de.- 1913-1917
 - Caudales.- 1674-1716
 - Caudales del Pósito.- 605
 - Corrientes del Pósito.- 634
 - Corrientes Bancarias.- 1918-1919
 - Corrientes de Gastos, Libros de.- 1503-1512
 - Corrientes de Ingresos, Libros de.- 1513-1519
 - Corrientes de Gastos e Ingresos, Libros de.- 1520-1547
 - Corrientes de Gastos e Ingresos, Libros Auxiliares de.- 1548-1556
 - Corrientes de la M.U.N.P.A.L.- 407
 - Corrientes de Recaudación en Período Ejecutivo.- 1740-1744
 - Corrientes de Recaudación en Período Voluntario.- 1734-1739
 - Defraudación.- 1732
 - Depositaria.- 280
 - Examen, Censura y Fiscalización de Cuentas Municipales.- 282, 287, 1148
 - Festejos.- 739-744
 - Generales del Presupuesto.- 1133-1144
 - Gestión Recaudatoria.- 1727

ÍNDICE

- Hospital de la Resurrección.– 1920
- Ordenación del Pósito.– 606
- Tesorería.– 1717, 1775
- Valores Independientes y Auxiliares del Presupuesto.– 1717-1718, 1775
- Cuerpos de Conduces de Aceite (Abastos).– 592
- Cuestionarios.– 145
- Cultura.**– 737-747
- Cumplimiento de Nichos.– 676, 687
- Cupos de Aceite (Abastos).– 590
- Cupos de Consumo de Paja de Trigo.– 1622, 1626
- Cupones de Racionamiento (Abastos), Vid. Facturas de.–
- Cursos de:
 - Formación Deportiva.– 751
 - Formación Ocupacional del I.N.E.M.– 531-532
 - Formación de Personal.– 370
 - Formación de Policía Local.– 660

D

- Débitos a la Seguridad Social.– 405
- Décima del Paro.– 532
- Declaraciones de:
 - Altas y Bajas en Licencia Fiscal Industrial.– 1604
 - Cultivos (Agricultura).– 527
 - Existencias.– 590, 1604
 - Ganado (Ganadería).– 528
 - Ganados y Carruajes sujetos a Requisa Militar.– 77
 - IRTP.– 374
 - Producción y Movimiento de Almazara.– 592
 - Ruina.– 276-277, 281, 288, 291, 418
 - Vehículos sujetos a Requisa Militar.– 77
- Declaraciones Individuales para Asistencia Médica (Personal).– 407
- Decomisos.– 282-283, 291-292, 590
- Decretos.– 60-62
- Dedicación Exclusiva.– 58
- Defraudación.– 276, 281-282, 285-287, 590
- Degüello de Reses.– 1625-1626
- Delegación de Funciones (Personal).– 370
- Delimitación de Suelo Urbano.– 417
- Denuncias de:
 - Alcalde.– 71-72, 276, 279-289, 291-292
 - Abastos.– 590
 - Policía Local.– 285, 660, 662

ÍNDICE

- Deporte.- 747-752
- Desalojos de Centros Educativos.- 734
- Desaparecidos y Fallecidos.- 76
- Descubiertos.- 283
- Desempleo.- 405
- Deshaucios.- 366
- Designación de:
 - Comisión de Festejos.- 292
 - Fiel Distribuidor de Aguas Ventureras.- 292
 - Representaciones patronales y obreras.- 292
 - Vocales para el Jurado mixto de transporte mecánico.- 292
- Deslinde de Término Municipal .- 58
- Deslinde (Patrimonio).- 276, 366
- Detenciones.- 274, 282, 288, 292
- Devolución de Fianzas.- 1148
- Devolución de Ingresos Indevidos.- 1732
- Diarios de Intervención de Gastos e Ingresos, Vid. Libros
- Diarios de Intervención de Ingreso, Vid. Libros
- Diarios de Intervención de Pagos, Vid. Libros
- Dietas, Vid. Abono de
- Dimisión.- 58
- Diputados, Vid. Elecciones
- Disciplina y Control de:
 - Personal .- 276, 281, 283, 288, 291, 370
 - Personal Docente.- 733
 - Sanitarios Locales.- 283, 671
- Disfrute y Aprovechamiento .- 366
- Distinciones, Vid. Emblemas, Honores y Distinciones
- Documentación no Municipal.- 1920- 1921
- Documentación Notarial.- 1920
- Donación.- 752
- Donativos a Centros de Asistencia Sanitaria (Beneficencia y Asistencia Social).- 713
- Dotación:
 - Biblioteca Pública Municipal.- 746
 - Centros Deportivos.- 752
 - Centros Educativos.- 285, 288, 735

E

- Edictos.- 62
- Edictos del Pósito.- 611
- Edificios y solares, Libros Registros de.- 1670-1672
- Educación.- 731-736

ÍNDICE

- Educación Especial.– 735
Educación de Adultos, Vid. Programas de Educación de Adultos
Elecciones.– 846-852
Elecciones:
 Autonómicas.– 848
 Compromisarios.– 272-273, 283, 285
 Diputados a Cortes.– 273
 Generales .– 848-849
 Locales.– 273, 290, 846-847
 Parlamento Europeo.– 849
 Provinciales.– 847
 Senadores.– 273, 290
 Sindicales.– 402
 Tribunal de Garantías Constitucionales.– 849
Emblemas, Honores y Distinciones.– 59-60
Empadronamiento.– 280, 753-816
Empleo Comunitario.– 534-562
Enajenación.– 276, 289, 366
Encabezamientos de Consumos.– 20, 1622-1623, 1626
Encuestas.– 146
Entrada de Documentos .– 292-321
Entrada de Viajeros, Vid. Registro de Entrada de Viajeros
Epidemias.– 670
Epizootias.– 671
Escalafón.– 371
Escolarización.– 731, 733
Escuela Nacional de Niñas.– 282-283, 736
Escuela Nacional de Niños.– 282-283, 291, 736
Escuela Privada de Niños.– 736
Escuela Privada de Niñas.– 736
Escrituras de:
 Imposición de Censos.– 1920
 Imposición de Censos (Hospital de Resurrección).– 1920
 Obligación (Pósito).– 607-608
 Poder.– 1920
 Poder (Hospital de la Resurrección).– 1920
 Reconocimiento de Censo.– 729
 Ventas.– 1920
 Ventas (Hospital de la Resurrección).– 1921
 Reconocimiento de Censo.– 1920
 Reconocimiento de Censo (Hospital de la Resurrección).– 1920
Establecimientos Comerciales, Vid. Relaciones de.–
Estadísticas:
 Económicas Remitidas al Servicio Nacional de Inspección y Asesoramiento de las Corporaciones Locales.– 1146-1148

ÍNDICE

- Personales (Quintas).– 817
- Población.– 758
- Sanidad.– 670
- Secretaría.– 146, 286
- Estudios.– 147
- Estudios Primarios, Obtención del Certificado de.– 732
- Examen, Censura y Fiscalización de Cuentas Municipales.– 287, 1148
- Excedencias (Personal docente).– 733
- Excedencias (Personal).– 371
- Exención Tributaria.– 1604
- Existencias, Aforo de.– 1622-1623
- Expedientes de:
 - Amillaramiento.– 1574, 1620, 1628-1629, 1632
 - Judiciales.– 77, 282
 - Personales.– 397-400
 - Sesiones del Ayuntamiento Pleno.– 1-15
 - Sesiones de la Comisión Municipal Permanente/ Gobierno.– 79-104
 - Sesiones de Comisiones Informativas y Especiales.– 132
- Expropiación.– 288, 367

F

- Facturas.– 693
- Facturas de Cupones de Racionamiento.– 592
- Fadrique Enríquez de Ribera, Marqués de Tarifa.– 77
- Fallidos.– 1732, 1745
- Ferías de Ganado.– 272, 291
- Ferías y Concursos.– 527
- Festejos.– 739-744
- Fichas de:
 - Catastrales de la Riqueza Rústica y Pecuaria.– 1644-1645
 - Contribuyentes de Plusvalía.– 1647
 - Control de Contadores.– 694-700
 - Personal.– 374
 - Retribución.– 374
 - Subsidio al Excombatiente.– 713
 - Vacunaciones.– 670
- Fijación de Precios.– 591
- Financiación.**– 1571-1574
- Financiación y Tributación.**– 1571-1673
- Formación de:
 - Censos Agrarios.– 527

ÍNDICE

Padrones Fiscales.- 282-283, 286, 291, 1596, 1604

Profesorado.- 733

Fundación:

“Alvaro Sánchez Chillón”.-1920

Hospital de la Resurrección.- 1920-1921

“MAPFRE”.- 1920

“ONCE”.- 1920

Fundación de Capellanías, Vid. Capellanías.-

G

Ganadería.- 528

Ganado Sacrificado, Partes Mensuales de.- 593

Ganado Sujeto a Requisa Militar.- 74, 76-77

Gastos en Medicamentos.- 407

General de Recaudación, Vid. Libro General de Recaudación.-

General de Expedientes de Fallidos, Vid. Libro Registro.-

Generales de Gastos, Vid. Libros Generales de Gastos.-

Generales de Rentas y Exacciones, Vid Libros Generales de Rentas y Exacciones.-

General de Utilidades, Vid. Repartimiento General de Utilidades.-

Gobierno.- 1-133

Grano y Capital, Vid. Reparto de

Gratificaciones:

Personal.- 371

Sanitarios Locales.- 671

Guardería Rural.- 1659, 1772

Guardia Civil, Justificantes de Revista de.- 77

Guardas Jurados.- 73-74, 274, 282

H

Hacienda.- 853-1920

Hallazgos de Bienes Mostrencos, Vid. Bienes Mostrencos

Hidalguías.- 765

Hojas de:

Control de Cloraciones.- 670

Declaratorias del Catastro.- 1646

Variaciones en el Catastro de la Riqueza Rústica y Urbana.- 1646

Honores, Vid Emblemas Honores y Distinciones

Hospital de la Resurrección:

Cuentas.- 1920

Documentos Suelos.- 1921

ÍNDICE

Escrituras de Poder.– 1920
Imposición de Censos.– 1920
Mandamientos de Apremio.– 1921
Recibos.– 1921
Reclamaciones de Censo.– 1921
Reconocimiento de Censos.– 1920
Recursos.– 1921
Sentencias.– 1921
Testamentos.– 1921
Ventas.– 1921
Huelgas.– 73, 279, 288, 402
Huérfanos de la Fundación “Alvaro Sánchez Chillón”.– 1921
Huérfanos de la Guerra Civil.– 713, 723-724

I

Imposición de Censos, Vid. Censos
Impuesto de Consumos, Vid. Liquidaciones de
Impuestos Municipales (Contratación).– 20, 1626
Incapacidad Laboral.– 404, 576
Incorporación.– 58
Incorporación a Filas.– 845
Industria.– 492, 1604-1605, 1648, 1660, 1663, 1772
Industriales, Vid. Relaciones de
Informes de:
 Alcalde.– 73
 Archivo.– 416
 Beneficencia y Asistencia Social.– 714
 Centros Sanitarios.– 675
 Económicos.– 1148
 Educativos.– 731
 Protección Civil.– 668
 Policía Local.– 660
 Reforma Agraria.– 527
 Secretaría.– 147, 277
 Urbanísticos.– 419
Infracciones Laborales.– 532
Infracciones Urbanísticas.– 419
Infravivienda.– 719
Ingresos en:
 Centros Sanitarios.– 283, 675
 Centros de Sordomudos.– 725
Inhabitabilidad.– 419

ÍNDICE

- Inocuas, Vid. Actividades Inocuas
- Insalubres, Vid. Actividades Molestas, Insalubres, Nocivas y Peligrosas
- Inscripción en:
 - Guardería Infantil.- 725
 - Registro de Agrupaciones Municipales.- 58
 - Registro de la Propiedad.- 367, 1620
- Inspección Sanitaria.- 287
- Inspección Veterinaria.- 671
- Instituto Nacional de Colonización.- 58
- Instrucciones (Normas Municipales).- 52
- Interés, Aumentos de.- 1571
- Intervención Económica.- 854-1570**
- Invalidez.- 404
- Inventarios de:
 - Bienes.- 285, 367-368, 1774
 - Archivo.- 416
- Inventarios, Vid. Libros de Inventarios y Balances.-

J

- Jefatura Provincial del Movimiento, Circulares de la.- 78
- Jornadas Lectivas.- 735
- Jubilación .- 371
- Jubilación (Personal Sanitario).- 287
- Judiciales, Expedientes.- 77
- Juicios Administrativos.- 1626
- Juicios de Faltas.- 282-283
- Juicios Verbales.- 1623
- Juntas Locales:
 - Agrícolas, Expedientes de Sesiones de.- 524
 - Abastos, Expedientes de Sesiones de.- 590
 - Amillaramientos, Expedientes de Sesiones de.- 1574
 - Beneficencia y Asistencia Social, Expedientes de Sesiones.- 706
 - Censo Ganadero, Libro de Actas de Sesiones.- 275
 - Censo de Población.- 22, 275, 278, 280, 289
 - Comisión de Ayuda Familiar.- 402
 - Comisión Administradora de los Fondos del Impuesto de Paro Obrero.- 529
 - Comisión de Paro Laboral.- 529
 - Defensa contra las Plagas del Campo.- 278
 - Deporte, Expedientes de Sesiones.- 747
 - Educación, Expedientes de Sesiones.- 729
 - Fomento Pecuario.- 292

ÍNDICE

- Hacienda, Libro de Actas de Sesiones.– 853
- Información Agraria.– 283
- Jurado Mixto de Alimentación.– 529
- Jurado Mixto de Harinería y Molinería.– 292, 529
- Jurado Mixto de Trabajo Rural.– 529
- Jurado Mixto de Transporte Terrestre.– 292, 529
- Municipal de Asociados.– 275, 278, 280, 282, 853
- Paro Obrero.– 529
- Pericial.– 22, 278, 1576-1579, 1620, 1631
- Pericial del Catastro de Rústica.– 278, 1574, 1631
- Pericial del Catastro de Urbana.– 278, 1574, 1631
- Pericial de la Contribución Territorial.– 278, 1620, 1629, 1631
- Plagas del Campo.– 282
- Pósito, Libro de Actas de Sesiones de.– 22, 275, 596-600, 618, 620, 624
- Primera Enseñanza.– 275, 278, 283
- Protección a la Infancia.– 278, 288
- Protección Civil, Expedientes de Sesiones de.– 668
- Reformas Sociales.– 22, 275, 278-279
- Repartimiento General de Utilidades, Expedientes de Sesiones del .– 1575
- Repartimiento General Vecinal.– 285
- Sanidad, Expedientes de.– 282, 289, 669
- Sanidad, Libro de Actas de Sesiones.– 22, 275, 278
- Seguridad Ciudadana, Expedientes de Sesiones de.– 660
- Subsistencias.– 278
- Tenedores de Trigo.– 292
- Trabajo, Expedientes de Sesiones de.– 29
- Trabajo, Libro de Actas de Sesiones de.– 529
- Justificantes de Revista de la Guardia Civil.– 77

L

- Libramientos (Pósito).– 614
- Libros de:
 - Actas de Arqueo.– 1776-1798
 - Actas de Arqueo del Pósito.– 628-633
 - Actas Capitulares.– 16-29
 - Actas de la Comisión de Ayuda Familiar, Vid. Juntas Locales
 - Actas de Sesiones del Ayuntamiento Pleno.– 16-51, 275
 - Actas de Sesiones de la Comisión Municipal Permanente/ Comisión de Gobierno.– 107-130
 - Actas de Sesiones de las Comisiones Informativas y Especiales.– 133
 - Actas de Sesiones de Junta Local Agrícola, Vid. Juntas Locales
 - Actas de Sesiones de Junta Local Agrícola, Vid. Juntas Locales del Posito
 - Auxiliares de Cuentas Corrientes de Gastos e Ingresos.– 1548-1556

ÍNDICE

Auxiliares de Cuentas Corrientes de Ingresos.-	1519
Auxiliares de Cuentas Corrientes de Recaudación en Período Ejecutivo.-	1740-1744
Auxiliares de Cuentas Corrientes de Recaudación en Período Voluntario.-	1734-1739
Auxiliares de Cuentas Corrientes de Gastos.-	1512
Auxiliar de Efectos.-	1799
Auxiliares de Gastos.-	1221-1243
Auxiliares de Gastos e Ingresos.-	1380-1389
Auxiliares Diarios de Ingresos.-	1339-1354
Borrador o Copiador de Salida de Documentos.-	358-360
Borrador Diario de Gastos.-	1244
Borrador Diario de Ingresos.-	1359-1374
Borrador Diario de Intervención de Pagos.-	1245-1265
Borrador de Gastos e Ingresos.-	1390-1391
Borrador de Ingresos.-	1355-1358
Borrador de Inventarios y Balances.-	1489-1493
Caja.-	1800-1890
Caja del Pósito.-	635-636
Cuentas Corrientes Bancarias.-	1913-1917
Cuentas Corrientes de Gastos e Ingresos.-	1520-1547
Cuentas Corrientes de Ingresos.-	1513-1518
Diario de Entrada y Salida de Caudales.-	1379
Diario de Intervención de Ingresos.-	1266-1338
Diario de Intervención de Gastos e Ingresos.-	1375-1378
Diario de Intervención de Pagos.-	1151-1220
Generales de Gastos.-	1392-1431
Generales de Rentas y Exacciones.-	1432-1472
Intervención del Pósito.-	646-649
Inventarios y Balances.-	1473-1493
Inventario de Bienes del Pósito.-	1473-1488
Matrícula.-	374
Mayores.-	1494-1495
Partes Mensuales y Movimiento de Fondos del Pósito.-	653
Presupuesto Extraordinario.-	1557-1568
Protocolo de Obligaciones del Pósito.-	643-645
Recaudación de Agua.-	1748-1753
Recaudación de Matadero.-	1754-1757
Recaudación en Período Voluntario.-	1748-1757
Registro de Cartas de Pago del Pósito.-	637-638
Registro de Cuentas Corrientes de Gastos.-	1503-1511
Registro de Declaraciones de Ganado.-	528
Registro de Edificios y Solares.-	1670-1672
Registro de Entrada de Documentos.-	292-321
Registro de Entrada de Capital del Pósito.-	639-640

ÍNDICE

- Registro de Entrada de Grano.- 641-642
- Registro de Facturas.- 1569-1570
- Registro del Impuesto sujeto al 1, 5, 11, 6, 12, 16% del Transitorio y del de Guerra.- 1647
- Registro General de Expedientes de Fallidos.- 1745
- Registro General de Recaudación.- 1746-1747
- Registro de Lectura de Contadores.- 701-704
- Registro de Licencias de Obras.- 492
- Registro de Mandamientos de Ingresos.- 1496-1498
- Registro de Mandamientos de Pagos.- 1499-1502
- Registro de Multas.- 663-667
- Registro de Pagos Sujetos al impuesto del 1,2, 3,20, 4,80, 6,72 y 8,40% de Haberes de Empleados.- 1647
- Registro de Permiso de Personal.- 374
- Registro de Población.- 816
- Registro de Presentación de Funcionarios.- 673
- Registro de Reses Sacrificadas.- 594-595
- Registro de Resoluciones de la Alcaldía.- 63-70
- Registro de Salida de Capital.- 655-656
- Registro de Salida de Documentos.- 322-357
- Registro de Salida de Funcionarios.- 674
- Registro de Salida de Grano.- 657-658
- Registro de Sepulturas.- 677-686
- Valores Independientes y Auxiliares del Presupuesto.- 1891-1912
- Licencias de :
 - Apertura.- 288, 291, 420-434
 - Fiscal del Trabajo Personal.- 1660, 1772
 - Fiscal Industrial.- 1604-1605, 1648, 1660, 1772
 - Obras.- 276, 435-491, 1772
 - Obras, Libro Registro de.- 492
 - Obras, Relaciones de.- 492
 - Taxis y Vehículos de Alquiler.- 1660, 1772
 - Transporte Público de Viajeros.- 659
- Limpieza Pública.- 705
- Limpieza Viaria.- 705
- Limpieza de Sangre, Expediente de.- 1921
- Liquidaciones de:
 - Actividades Deportivas.- 750
 - Agua, Contadores y Basura.- 1604
 - Asistencia Sanitaria, Boletines de.- 406
 - Consumos.- 276, 1623
 - Contribución Territorial Rústica.- 1605
 - Contribución Territorial Urbana.- 1605
 - Créditos del Estado.- 280

ÍNDICE

- Cuentas de Recaudación.- 1728-1732
- Derechos Reales.- 1605
- Deuda.- 1574
- MUNPAL.- 405, 407
- Fiscal Industrial.- 1605
- Licencias de Obras.- 1605
- Plusvalía.- 1605-1616
- Presupuesto.- 282, 1121-1132
- Recaudación.- 1623, 1728-1732
- Listados de Pensionistas de la Seguridad Social.- 723
- Listas Cobratorias de:
 - Agua y Basura.- 1758-1762
 - Alcantarillado, Canalones y Otros.- 1762-1763
 - Canales y Canalones.- 1763
 - Canon y Censos de Propios.- 1763, 1774
 - Cementerio.- 1763
 - Circulación de Vehículos.- 1763
 - Contribución Pecuaría.- 1627
 - Contribución Rústica.- 1627, 1764
 - Contribución Urbana.- 1627, 1764-1766
 - Exacciones Municipales Varias.- 1766
 - Licencia Fiscal Industrial.- 1621, 1624, 1630
 - Propios y Arbitrios.- 1774
 - Repartimiento General de Utilidades.- 1766
 - Seguridad Social.- 1766
 - Trabajo Personal.- 1766
 - Listas de Contribuyentes.- 273, 290
 - Listas electorales.- 273, 282-283, 285, 290, 292
- Listas de Resultado de Sorteos (Quintas).- 845
- Listas de Resultados Provisionales de Sorteos (Quintas).- 845

M

- Mancomunidades.- 58
- Mandamientos de:
 - Apremio (Hospital de la Resurrección).- 1921
 - Ingreso.- 874-928
 - Ingreso del Presupuesto Extraordinario.- 929
 - Ingreso de Valores Independientes y Auxiliares.- 929-936
 - Ingreso, Libros Registro.- 1496-1498
 - Pago.- 937-1102
 - Pago del Presupuesto Extraordinario.- 1103

ÍNDICE

- Pago de Valores Independientes y Auxiliares.– 1103-1120
- Pago, Libros Registro.– 1499-1502
- Manipuladores de Alimentos, Relaciones de.– 670
- Marqués de Tarifa, Vid. Fadrique Enríquez de Ribera.–
- Mataderos.**– 272, 277, 285, 593-595
- Matrícula Escolar.– 736
- Matrícula Fiscal de la Contribución Industrial.– 1621, 1624, 1628-1630, 1648
- Mayores, Libros.– 1494-1495
- Medidas, Vid. Pesas y Medidas.–
- Medios de Transporte.– 659
- Memorias de:
 - Archivo.– 416
 - Secretaría.– 148-150
 - Mercado.– 272, 277, 282
- Mercancías, Vid. Control de Entrada de Mercancías.–
- Misceláneas del Pósito.– 613-627
- Misceláneas de Secretaría.– 272-292
- Misceláneas de Recaudación.– 1774
- Minusválidos.– 713, 1920
- Modificaciones de Crédito.– .– 871-873
- Modificaciones de Préstamo, Relaciones de.– 1150
- Molestas, Vid. Actividades Molestas, Insalubres, Nocivas y Peligrosas.–
- Mostrencos, Vid. Hallazgo de Bienes Mostrencos.–
- Mozos Alistados, Relaciones de.– 845
- Multas de:
 - Alcalde.– 74-75, 274, 276-279, 281-283, 285-289, 291, 1626
 - Policía Local.– 661
- Multas, Libros Registro de.– 663-667
- MUNPAL.– 405, 407-408
- Mutilados de Guerra.– 714

N

- Nichos.– 276, 676, 687
- Niños Vacunados, Vid. Relaciones de
- Nocivas, Vid. Actividades Molestas, Insalubres, Nocivas y Peligrosas
- Nombramientos de:
 - Cargos de Gobierno.– 58, 290
 - Guardas Jurados.– 73
 - Recaudador.– 276
 - Personal.– 276-277, 279-281, 283, 285, 371

ÍNDICE

Personal Docente.- 733
Personal Sanitario.- 283, 288

Nóminas de:

Estancia en el Hospital Psiquiátrico Provincial.- 723
Estancia de menores en Casas tutelares.- 723
Pensiones de Huérfanos de la Guerra Civil.- 723
Personal.- 375-387
Trabajo.- 582-587

Notificaciones de:

Circulación de Vehículos.- 1617-1618
Contribución Territorial Urbana.- 1617
Cumplimiento de Nichos.- 676
Denuncias (Policía Local).- 662
Descubierto.- 1733
Prestación de Transporte.- 1618

O

Objeción de Conciencia.- 817
Obligaciones (Documentación Notarial).- 1920
Obligaciones del Pósito.- 615, 618-620, 622
Obligaciones de Préstamo.- 527
Obras (Pósito).- 614-615
Obras, Contratación de.- 411
Obras, Expedientes de Licencias de.- 435-491
Obras Municipales de:
 Conservación.- 276-277, 282, 493-494
 Edificación.- 289, 495-503
 Instalación.- 288, 504-506
 Urbanización.- 282, 506-509
Obras de Paro Obrero.- 563-564
Obras de Planes Provinciales.- 510-523
Obras del P. E. R.- 565-576
Obras y Urbanismo.- 417-523
Obtención del D.N.I.(Alcalde).- 74
Oferta de Empleo Público.- 371
Operaciones de Crédito.- 291, 1571-1574
Oposiciones .- 396
Ordenanzas:
 Buen Gobierno.- 52
 Fiscales.- 52-57, 289
Órdenes de Servicio.- 151

P

Padrones de:

- Alojamiento para el Ejército y la Guardia Civil.– 77
- Animales.– 282
- Beneficencia.– 282-283, 721-723
- Escolares.– 278, 282-283, 287, 736
- Habitantes.– 273, 280, 287, 765-811

Padrones Fiscales de:

- Alcantarillado, Canales, Bajantes, Basura y Rejas.– 1648
- Alcantarillado, Desagüe de Canalones, Balcones y Rejas, Basura y Timbres Municipales.– 1649
- Alcantarillado, Desagüe de Canalones, Rejas, Entrada de Vehículos, Badenes, Terrazas y Miradores.– 1650
- Alcantarillado, Canalones, Terrazas y Miradores y Otros.– 1651
- Caballerías, Carruajes de Lujo y Velocípedos.– 283, 285, 1630, 1651
- Canales y Canalones.– 1651
- Casinos y Círculos de recreo.– 285-286
- Circulación de Vehículos.– 1651-1653
- Contribución Rústica.– 1654
- Contribución Urbana.– 283, 1655-1658
- Contribución Rústica y Urbana.– 1658
- Cuota Empresarial Agraria a la S.S .– 1659
- Edificios y Solares.– 1659
- Entrada de Vehículos.– 1659
- Escaparates, Rótulos y Carteles.– 1659
- Guardería Rural.– 1659
- Licencias de Auto-Taxis y Vehículos de Alquiler.– 1660
- Licencia Fiscal Industrial.– 1621, 1624, 1630-1631, 1660
- Licencia Fiscal Profesional.– 1660
- Ocupación de Vía Pública de Mesas y Veladores.– 1660
- Plusvalía.– 1660
- Prestación Personal y de Transportes.– 1661
- Recogida de Basura.– 1661
- Rendimiento del Trabajo Personal.– 1661
- Tasa de Aprovechamientos Especiales.– 1662
- Tenencia y Disfrute en Establecimientos de Televisión y Otros.– 1662
- Transporte.– 1662
- Vacunación.– 272
- Vehículos con Llantas de Hierro.– 1662
- Vigilancia de Establecimientos.– 1662
- Paja de Trigo y Cebada.– 1626

ÍNDICE

- Palacio de los Ribera.- 361-362
- Pantano de Bornos.- 367
- Paradas, Permisos de (Transporte).- 659
- Paradas de Taxis, Creación de.- 659
- Paro Obrero, Obras del.- 533-534, 563-564
- Partes:
 - Mensuales de Ganado Sacrificado.- 593
 - Mensuales remitidos al Intendente General del Pósito.- 609
 - Mensuales y Movimiento de Fondos, Libros de (Pósito).- 653
 - Policía Local.- 662
 - Producción de Pieles.- 592
 - Variaciones Personales.- 388
- Patrimonio.**- 361-369
- Patrimonio Histórico, Conservación del.- 738
- Patronatos:
 - Diputación Provincial de Cádiz.- 714
 - Mejora de Equipamientos Locales.- 715
 - Promotora Gaditana de Viviendas Sociales.- 716
 - Provincial Francisco Franco.- 714-715
 - Provincial para la Mejora de la Vivienda Rural.- 715-716
 - Provinciales de Viviendas. Patronato Social José Antonio.- 714
- Peligrosas, Vid. Actividades Molestas, Insalubres, Nocivas y Peligrosas.-
- Pensiones de Huérfanos de la Guerra Civil, Vid. Ayudas.-
- PER.- 565-576
- Permisos de Armas.- 74
- Permisos y Vacaciones (Personal).- 372
- Permisos y Vacaciones (Sanitarios Locales).- 292, 672
- Permutas (Personal).- 372
- Personal.**- 276-277, 370-408
- Personal Docente.- 733
- Personal de Empleo Comunitario, Libro de Matrícula de.- 589
- Personales, Expedientes (Sanitarios Locales).- 672
- Pesas y Medidas.- 591, 1625
- Pieles, Vid. Partes de Producción de.-
- Planeamiento Urbanístico.- 417
- Planes Especiales (Urbanismo).- 417
- Planes Generales de Ordenación Urbana.- 417
- Planes Provinciales, Vid. Obras de Planes Provinciales
- Planos Sueltos.- 523
- Plantillas (Personal).- 372
- Plantillas (Sanitarios Locales).- 672
- Plicas, Vid Libros de.-
- Pliegos de Cargo (Recaudación).- 1733

ÍNDICE

- Población.**— 753-816
Poder, Escrituras de.— 1920
Poder, Escrituras de (Hospital de la Resurrección).— 1920
Policía Local.— 660-667
Pósito.— 596-658
Pósito:
 Adquisición de la Casa Panera.— 625
 Apremio.— 601-605, 613, 616-617, 622
 Asuntos Generales.— 627
 Cargaremes.— 614
 Certificaciones de Débitos.— 605
 Cuentas de Caudales.— 605, 618-620, 622-624
 Cuentas Corrientes.— 634
 Cuentas de Obras.— 614
 Cuentas de Ordenación.— 606, 618-620, 622-624
 Depositario.— 617-619
 Edictos.— 611
 Embargos.— 616-617
 Escrituras del Obligación.— 607-608, 621
 Fallidos.— 622
 Inventario de Bienes.— 618-620, 622, 624
 Libramientos.— 614, 625, 650
 Libros de Actas de Arqueo.— 618, 620-622, 628-633
 Libros de Actas de Medición del Grano.— 621-622
 Libros de Actas de Sesiones de la Junta del.— 22, 596-600, 618, 620-621, 624
 Libros de Acuerdos.— 618
 Libros de Caja.— 621-622, 635-636
 Libros de Intervención.— 618, 620-621, 646-649
 Libros de Inventarios de Bienes.— 618-620, 622, 624
 Libros de Partes Mensuales y Movimientos de Fondos.— 653
 Libros Protocolo de Obligaciones del.— 615, 618-620, 622, 643-645
 Libros Registro de Cartas de Pago.— 637-638
 Libros Registro de Entrada de Capital.— 618, 620-622, 639-642
 Libros Registro de Entrada de Grano.— 618, 620-622, 641-642
 Libros Registro de Salida de Capital.— 618, 620-622, 655-656
 Libros Registro de Salida de Grano.— 618, 620-622, 657-658
 Liquidación.— 620, 622
 Listas Cobratorias.— 618-620, 624, 651-652
 Listas de Deudores.— 616, 624
 Memorias.— 624
 Miscelánea.— 613-627
 Moratorias.— 282-283, 613, 616-618, 624, 627
 Partes Mensuales remitidos al Intendente General.— 609
 Protocolo de Obligaciones.— 615, 620

ÍNDICE

- Préstamos.- 609-611, 619, 623-624, 626
- Reintegros.- 283, 611, 622
- Relaciones de Deudores.- 616-617, 619, 623-624, 654
- Reparto de Capital.- 623-624, 626-627
- Reparto de Grano y Capital.- 612, 619-620, 622, 624
- Reparto de Grano.- 615, 618-620, 622, 624
- Subasta de Trigo.- 615, 618, 621, 625
- Subsanación de Cuentas.- 615, 618-619, 624
- Venta de la Casa panera del Pósito en pública subasta.- 625
- Venta de Trigo.- 615, 619, 623, 625
- Visitas de Inspección.- 618, 621, 625
- Pozos, Relaciones de.- 705
- Prácticas (Personal).- 373
- Precios, Vid. Relaciones de.-
- Presentación de Médicos ,Vid Libros Registro de Presentación de Médicos
- Prestación Social de:
 - Beneficencia.- 706-716
 - Personal.- 276, 403-408
- Préstamos de:
 - Garantía de Prenda, Vid. Obligaciones de Préstamo.-
 - Patronato Francisco Franco, Recibos de.- 723
 - Patronato Francisco Franco, Relaciones de Beneficiarios de.- 724
 - Patronato de Mejora de la Vivienda Rural, Recibos de.- 723
 - Pósito.- 610-611, 619, 623-624, 626-627
- Presupuesto de:
 - Actividades Deportivas.- 750
 - Biblioteca Pública Municipal.- 746
 - Presupuesto Extraordinario.- 288
 - Municipal.- 277, 854-870
 - Sanidad.- 670
- Primas de Accidente de Empleo Comunitario.- 576
- Procedimientos:
 - Civiles.- 409
 - Contencioso-Administrativos .- 409
 - Económico-Administrativos.- 409-410
 - Laborales .- 410
 - Penales.- 411
- Prófugos.- 817
- Programas de:
 - Educación de Adultos.- 732
 - Salud.- 670
 - Trabajo, Vid. Reforma Agraria.-

ÍNDICE

Propietarios de Ganado, Relaciones de.- 528
Propietarios de Olivares y Almazaras.- 592
Propios y Arbitrios.- 1774
Prórrogas.- 282, 817
Protección Civil.- 668
Protocolo (Alcalde) .- 77
Protocolo de Obligaciones (Pósito).- 643-645
Provisión de Plazas (Personal).- 274, 285, 373
Provisión de Plazas (Sanitarios Locales).- 277, 288-289, 672
Proyectos de Delimitación del Suelo Urbano.- 417
Puestos Públicos de Venta.- 1625

Q

Quintas.- 817-845
Quioscos, Vid. Padrones Fiscales

R

Racionamiento:
 Bajas en Cartillas de.- 592
 Beneficencia.- 716
 Cupos de.- 592
 Facturas de Cupones de.- 592
Recaudación.- 1719-1775
Recaudación, Libros de, Vid. Libros de Recaudación.-
Recibos de:
 Cementerio.- 1769-1770
 Contribuciones Especiales.- 1767-1768
 Documentación Notarial.- 1920
 Hospital de la Resurrección.- 1921
Reclamaciones (Centros Sanitarios).- 675
Reclamaciones de Censos (Hospital de la Resurrección).- 1921
Reclamaciones de Ganado sujeto a Requisa Militar.- 74
Reclamaciones en Período Ejecutivo.- 1733
Reclutamiento.- 818-843
Recogida de Animales Vagabundos.- 671
Recolectores de Patatas, Vid. Relaciones de.-
Reconocimiento de Censos.- 1920
Reconocimiento de Servicios.- 373
Reconocimiento de Servicios (Sanitarios Locales).- 672

ÍNDICE

- Rectificación del Censo Electoral.- 290, 850-851
Rectificación del Padrón de Habitantes, Vid. Padrón de Habitantes.-
Recurso Nivelador del Presupuesto.- 1149
Recursos Administrativos .- 288, 411
Recursos (Hospital de la Resurrección).- 1921
Referéndum.- 851-852
Reforma Agraria. Informes.- 527
Reforma Agraria. Programas de Trabajo.- 291-292, 527
Regantes, Comunidad de.- 284
Registros de:
 Desempleo.- 577-589
 Entrada de Viajeros.- 77
 Escrituras Notariales.- 1920
 Fiscales de Contribución Urbana.- 1631, 1673
 Fiscales de Edificios y Solares.- 1670-1672
Registro General.- 292-360
Registro de la Propiedad, inscripción en.- 367
Reglamentos.- 57, 276-277, 281
Reglamentos (Matadero).- 272, 283
Reglamentos (Mercado).- 272
Reforma Agraria.- 527
Reintegros (Pósito).- 611
Relaciones de:
 Absentismo.- 736
 Altas de Propietarios de Fincas Urbanas.- 1646
 Altas en el Censo Electoral.- 852
 Altas en Exacciones Municipales.- 1663
 Agricultores.- 528
 Agricultores con Cupo Forzoso.- 592
 Alumnos Matriculados.- 736
 Analfabetos.- 736
 Bajas en Exacciones Municipales.- 1663
 Beneficiarios de Ayudas a Ancianos y Enfermos.- 724
 Beneficiarios de Ayudas del Patronato F. Franco.- 724
 Beneficiarios de Préstamos del Patronato F. Franco.- 724
 Beneficiarios del Fondo de Asistencia Social.- 724
 Beneficiarios del Padrón de Beneficencia.- 724
 Beneficiarios de Viviendas.- 724
 Características de Polígonos.- 1646
 Casas Habitables.- 280
 Chabolas.- 724
 Certificaciones de Descubierta.- 1771
 Contribuyentes a Campañas Benéficas.- 724

ÍNDICE

- Contribuyentes de Tributación:
 - Alcantarillado.– 1663
 - Carga y Descarga.– 1663
 - Circulación de Vehículos.– 1663
 - Contribuciones Especiales.– 1663
 - Contribución de la Riqueza Rústica, Urbana e Industrial.– 1663
 - Contribución Territorial Rústica.– 1663
 - Plusvalía.– 1663
 - Prestación Personal.– 1663
 - Ocupación en Vía Pública.– 1663-1664
- Cosecheros de Aceituna, Vid. Cosecheros de
- Cumplimiento de Nichos.– 687
- Deficientes Mentales.– 724
- Defunciones.– 814
- Deudores de:
 - Alcantarillado, Canalones, Basura y Otros.– 1771
 - Circulación de Vehículos.– 1771
 - Contribuciones Especiales.– 1772
 - Contribución Rústica.– 1772
 - Contribución Urbana.– 1772
 - Entrada de Vehículos.– 1772
 - Establecimientos Comerciales e Industriales.– 1772
 - Guardería Rural y Vehículos con Llantas de Hierro.– 1772
 - Infracciones de Tráfico.– 1772
 - Inmuebles.– 1772
 - Licencia Fiscal de Actividades Comerciales e Industriales.– 1772
 - Licencia Fiscal de Actividades Profesionales y Artistas.– 1772
 - Licencia Fiscal de Auto-taxi.– 1772
 - Licencia de Obras.– 1772
 - Patronato de Mejora de la Vivienda Rural.– 724
 - Portadas de Escaparates y Vitrinas.– 1772
 - Pósito.– 654
 - Publicidad.– 1772
 - Plusvalía.– 1772
 - Prestación Personal.– 1772
 - Prestación de Transporte.– 1772
 - Recibos Pendientes de Cobro.– 1773
 - Recibos Varios.– 1773
 - Terrazas y Miradores.– 1772
 - Vigilancia en Establecimientos, Mesas y Sillas.– 1772
- Establecimientos Comerciales.– 592
- Facturas.– 1150
- Fincas exentas de la Contribución Rústica.– 1664

ÍNDICE

- Huérfanos de la Guerra Civil.- 724
- Inclusión en Beneficencia Municipal.- 724
- Industriales.- 592
- Licencias de Obras.- 492
- Liquidaciones de Plusvalía.- 1664
- Llamadas de Incorporación a Filas.- 845
- Manipuladores de Alimentos.- 670
- Matrimonios.- 814
- Medicamentos.- 408
- Modificaciones de Préstamos.- 1150
- Mozos Alistados.- 845
- Nacimientos.- 814
- Niños vacunados.- 670
- Obras Subvencionadas.- 589
- Personal.- 388
- Pozos.- 705
- Precios.- 592
- Propietarios de:.-
 - Ganado.- 528
 - Olivares y Almazaras.- 592
- Recibos de Amortizaciones de Préstamos del Patronato para mejora de Vivienda Rural.- 724
- Recolectores de Patatas.- 592
- Recursos Administrativos.- 411
- Reintegros de la MUNPAL.- 408
- Retribuciones.- 388
- Sepulturas.- 687
- Sordomudos.- 724
- Subsidio de Vejez.- 724
- Trabajadores.- 588-589
- Transportistas.- 659
- Vales de Conducción de Aceitunas.- 592
- Varias (Personal).- 408
- Remisión de Altas y Bajas al Gobierno Civil (Gobierno).- 58
- Rentas (Patrimonio).- 369
- Rentas y Exacciones, Vid. Libros Generales de Rentas y Exacciones.-
- Renuncias (Gobierno).- 58, 280, 290
- Renuncias (Personal).- 283, 373
- Reparaciones de:
 - Averías (Agua y Alcantarillado).- 693
 - Matadero.- 593
 - Centros Educativos.- 735
 - Centros Sanitarios.- 675

ÍNDICE

Repartimientos:

- Arbitrios Extraordinarios.- 20
- Gremios.- 1621
- General de Utilidades.- .- 1575, 1669
- General de Utilidades para cubrir el Déficit del Presupuesto .- 1669, 1766
- Paja, Trigo y Cebada.- 1622-1623, 1625
- Rústica, Colonia y Pecuaria.- 1627
- Riqueza Territorial Rústica, Urbana y Pecuaria.- 1620-1621, 1627-1629, 1631, 1665-1667
- Riqueza Territorial Urbana.- 1621, 1628, 1631, 1668

Reparto de Grano y Capital.- 612

Representación (Alcalde).- 77

Representación de Personal (Gobierno) .- 58

Representación de Personal (Personal).- 401-402

Representación de Personal, Registros de.- 402

Requisa Militar.- 74, 76, 77

Rescate de Cadáveres.- 74

Reses Sacrificadas, Libros Registro de.- 594-595

Restitución (Gobierno).- 58

Resumen de Población - Vivienda.- 815

Resumen Mensual de Variaciones en el Padrón de Habitantes.- 815

Resumen Numérico General de Habitantes.- 815

Retribución de:

Fichas (Personal).- 374

Personal.- 288, 373

Personal Docente.- 274, 733

Sanitarios Locales.- 672

Reversión (Patrimonio).- 367

Revisión.- 844

Revista, Justificantes de, Vid. Guardia Civil.-

Rotulación de Calles.- 492

Ruina, Vid. Declaración de.-

Rústica.- 278, 1574, 1603, 1605, 1619-1621, 1627-1629, 1631-1639, 1644-1646, 1654, 1658, 1663-1667, 1764, 1772

S

Sal y Alcoholes.- 1626

Salida de Documentos, Libros Registro de.- 322-357

Salida de Funcionarios, Libro Registro de.- 674

Sanciones de:

Abastos.- 591

Gubernativas.- 74-75, 274, 276-279, 282-283, 285-289, 291, 1626

ÍNDICE

- Sanidad.**– 669-705
 - Sanidad Veterinaria.– 671
 - Sanitarios Locales.– 277, 282, 671-675
- Secretaría.**– 134-292
- Segregación.– 59
- Seguridad Ciudadana.**– 660-668
- Seguridad Social.– 1766
- Seguros Sociales.– 405, 716
- Senadores, Vid. Elecciones
- Sentencias.– 411
- Sentencias (Hospital de la Resurrección).– 1921
- Sepulturas, Libros Registro de.– 677-686
- Servicios.**– 417-852
- Servicios (Contratación).– 411-415
- Servicios Jurídicos.**– 409-411
- Sesiones de:
 - Ayuntamiento Pleno.– 1-51
 - Comisión de Gobierno.– 79-130
 - Comisión Municipal Permanente.– 79-130
 - Informativas y Especiales.– 132-133
- Sociedad Obrera:
 - “La Armonía”.– 76
 - “La Constancia”.– 279
 - “La Lucha es Vida”.– 279, 288, 291
- Sociedades Obreras (Alcalde).– 76, 279, 288, 291
- Sordomudos.– 724-725
- Sorteos (Quintas), Vid. Listas de Resultados de Sorteos.–
- Solicitudes de:
 - Selección de Personal.– 397
 - Viviendas.– 720
- Subastas de:
 - Abasto.– 272
 - Alumbrado Público.– 1625-1626
 - Bagajes.– 274, 1625-1626
 - Bienes Mostrechos.– 276
 - Carnes.– 272
 - Pesas y Medidas.– 1625-1626
- Subastas de Arbitrios:
 - Bebidas Espirituosas y Alcoholes.– 286
 - Carruajes y Puestos Públicos.– 20, 1625-1626
 - Consumos.– 1622-1623, 1626
 - Degüello de Reses.– 1625-1626
 - Extraordinarios.– 1626

ÍNDICE

- Coches de Plaza.- 1626
- Matadero.- 20, 1626
- Ordinarios.- 1626
- Pesas y Medidas.- 20, 286, 1625-1626
- Puestos en Mercado de Abastos.- 286
- Subasta de Ganado sujeto a Requisa Militar.- 76
- Subsidio Familiar.- 716
- Subvenciones :
 - Agrícolas.- 527
 - Archivo.- 416
 - Bomberos.- 660
 - Cultura.- 745-746
 - Deportivas.- 751
 - Educación.- 285
 - Educación de Adultos.- 732
 - Empleo Comunitario.- 534-562
 - Guardería Infantil.- 725
 - Obras del Paro Obrero.- 533-534
 - Residencia Temporera.- 728
 - Transporte.- 659
- Suelo Urbano, Vid. Delimitación del Suelo Urbano
- Suministros.- 415
- Suscripciones a la Biblioteca.- 746
- Sustituciones de Personal.- 373

T

- Tala de árboles, Licencias de.- 492
- Tarjetas de Transporte.- 659
- Tasa de Aprovechamientos Especiales, Padrones Fiscales de.- 1662
- Tasas por Licencias de Obras.- 1619
- Televisión, Padrones Fiscales de Tenencia y Disfrute en Establecimientos de.- 1662
- Tercera Edad.- 716
- Terrazas, Padrones Fiscales de.- 1650-1651
- Tesorería.**- 1674-1718
- Tesorería, Cuentas de.- 1717
- Testamentos.- 1920
- Testamentos (Hospital de la Resurrección).- 1921
- Testimonios de Condena.- 76
- Timbres Municipales, Padrones Fiscales de.- 1649
- Tomas de Posesión de:
 - Cargos de Gobierno.- 290
 - Personal.- 274, 373

ÍNDICE

Personal Docente.- 733

Sanitarios Locales.- 672

Trabajo.- 529-589

Tráfico.- 661-662

Tráfico. Vehículos Abandonados.- 662

Transferencia de Crédito.- 282, 288

Transacción.- 77

Tránsito de Carruajes.- 1625

Transmisiones de Dominio.- 1620, 1629, 1631-1632

Transporte.- 659

Transporte, Medios de.- 659

Transporte, Padrones Fiscales de.- 1662

Transporte Público de Viajeros, Licencias de.- 659

Transportistas, Relaciones de.- 659

Traslados (Personal Docente).- 733

Traslado de Cadáveres, Vid. Cadáveres.-

Tributación.- 1574-1673

U

Unidades Escolares.- 735

Urbana.- 277, 1574, 1580-1586, 1603, 1605, 1617, 1620-1621, 1627-1629, 1631-1636,
1639-1643, 1646, 1655-1658, 1663, 1665-1668, 1673, 1764-1766, 1772

Urbanismo, Vid. Obras y Urbanismo

Urbanización, Vid. Obras de Urbanización

Usurpación.- 367

Utilidades, Vid. Repartimiento General de

Utilización Pública.- 752

V

Vacaciones, Vid. Permisos y Vacaciones

Vacunación.- 272, 669-671

Vales de Conducción de Aceitunas, Vid. Relaciones de

Valores Independientes y Auxiliares del Presupuesto, Vid. Cuentas de

Valores Independientes y Auxiliares del Presupuesto, Vid. Libros de

Valores Independientes y Auxiliares del Presupuesto, Vid. Mandamientos de Ingreso de

Valores Independientes y Auxiliares del Presupuesto, Vid. Mandamientos de Pago de

Vehículos.- 283, 286, 288, 1587-1593, 1595, 1617-1618, 1651-1653, 1659-1660, 1663,
1771-1772

Vehículos Abandonados.- 662

Vejez, Relaciones del Subsidio de.- 724

ÍNDICE

- Ventas, Autorización de.- 590
- Ventas (Hospital de la Resurrección).- 1921
- Veterinarios, Provisión de Plaza de.- 277
- Vertederos.- 705
- Vertidos de Aguas Residuales.- 705
- Viajeros, Vid. Licencias de Transporte Público de
- Viajeros, Registro de Entrada de, Vid. Registro de Entrada de Viajeros
- Vía Pública, Vid. Ocupación en Vía Pública
- Vías Pecuarias.- 417
- Vigilancia en Establecimientos.- 1772
- Visitas de Inspección.- 151
- Viviendas:
 - Adjudicación.- 716-719
 - Patronatos.- 714-716, 723-724
 - Solicitudes.- 720



Estado del Archivo antes de su organización 1998.



Mobiliario del Archivo 1998.

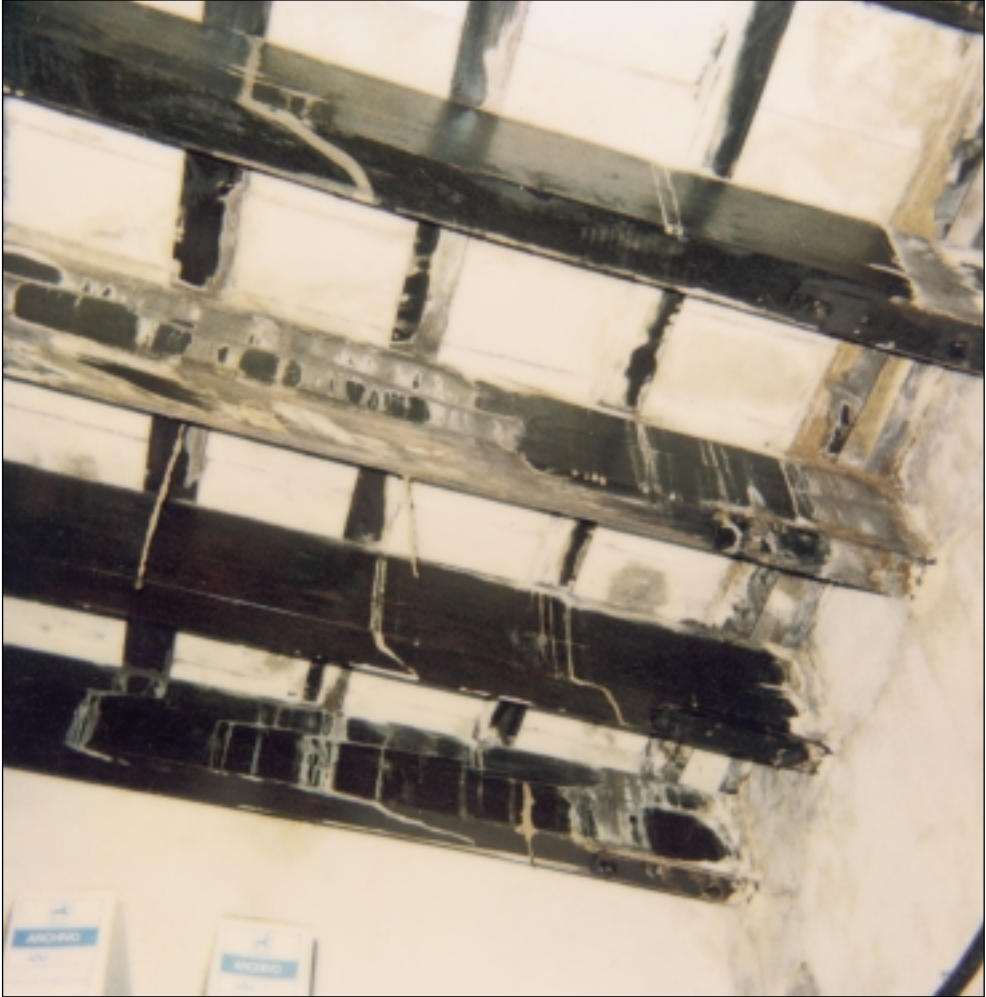

Vigas afectadas por termitas 1998.



Instalaciones actuales 2001.



Vista de un pasillo del Archivo 2001.



Detalle de estanterías y cajas 2001.



Sistema de control de humedad 2001.



Libro de Actas de Sesiones de Ayuntamiento Pleno 1872.



Expediente de Limpieza de Sangre, 1754.

