



DESEMPLEO Y PARO REGISTRADO

ANÁLISIS Y PLANIFICACIÓN

DOSSIER SOBRE LA EVOLUCIÓN  
EN LA PROVINCIA  
DE CÁDIZ

Fuentes:

SEPE (Servicio Público de Empleo Estatal).  
Observatorio Argos (Junta de Andalucía).

# ÍNDICE

|   |   |
|---|---|
| 1.- DESEMPLEO.....  | 3 |
| 1.2.- DISTRIBUCIÓN DE DESEMPLEADOS EN LA PROVINCIA DE CÁDIZ.....    | 3 |
| 2.- PARO REGISTRADO.....  | 4 |
| 2.1.- EVOLUCIÓN DEL PARO REGISTRADO EN LA PROVINCIA DE CÁDIZ .....  | 4 |
| 2.2.- PARO REGISTRADO POR SEXO Y EDAD EN LA PROVINCIA DE CÁDIZ..... | 5 |
| 2.3.- PARO REGISTRADO POR SECTORES EN LA PROVINCIA DE CÁDIZ.....    | 5 |
| 3.- ANEXOS DATOS MUNICIPALES PARO REGISTRADO .....                  | 6 |

## 1.- DESEMPLEO.

### 1.2.- DISTRIBUCIÓN DE DESEMPLEADOS EN LA PROVINCIA DE CÁDIZ

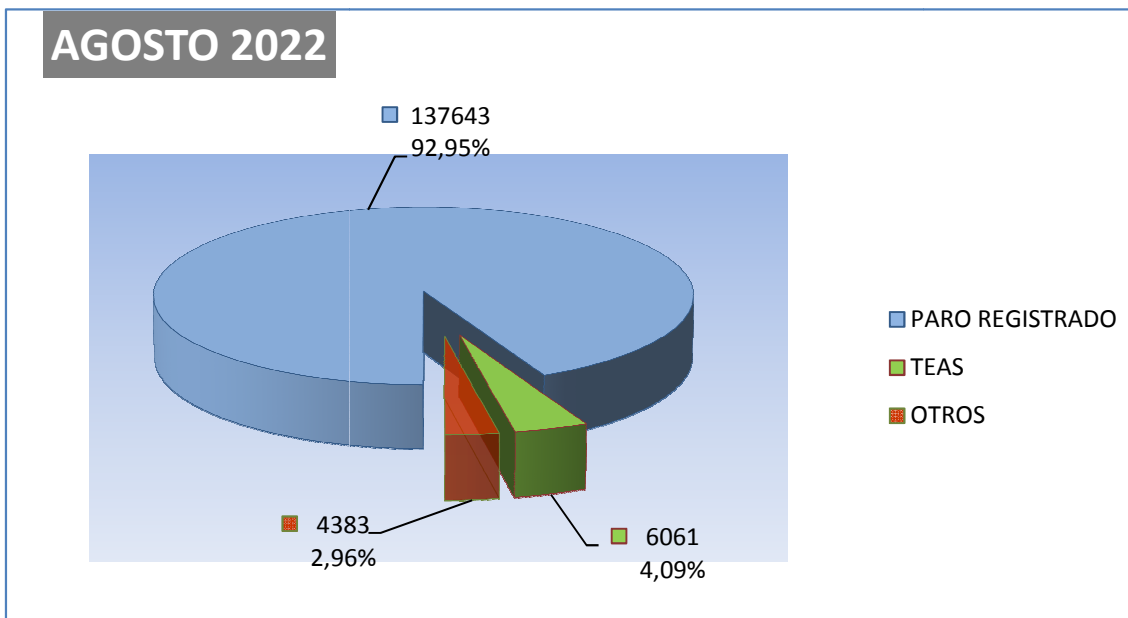

El número de personas **demandantes de empleo** registradas en las Oficinas de los Servicios Públicos de Empleo de la provincia de Cádiz a la finalización del mes de **agosto de 2022** asciende a un total de 188.167 lo que supone 3.427 personas más que el mes anterior.

De las 188.167 personas demandantes de empleo, 148.087 se corresponden con demandantes no ocupados, de los cuales:

- ✓ 137.643 son personas paradas registradas.
- ✓ 6.061 son TEAS – Trabajadores Eventuales Agrarios Subsidiados
- ✓ y perteneciendo a OTROS colectivos especiales un total de 4.381 personas.

El Paro Registrado - que incluye a personas que tengan demandas pendientes de satisfacer el último día del mes en las Oficinas de Empleo correspondientes, exceptuando las que se encuentren en determinadas situaciones detalladas en la Orden Ministerial de marzo de 1985, (colectivos TEAS y Otros citados anteriormente)- es el principal indicador que se publica mensualmente y es el que recibe gran atención por parte de los medios de comunicación y opinión pública en general, motivo por el cual pasamos en el apartado siguiente a desglosar sus datos provinciales.

## 2.- PARO REGISTRADO

### 2.1.- EVOLUCIÓN DEL PARO REGISTRADO EN LA PROVINCIA DE CÁDIZ

El número de personas **desempleadas** registradas en las Oficinas de los Servicios Públicos de Empleo de la provincia de Cádiz a la finalización del mes de **agosto de 2022** asciende a un total de **137.643** lo que supone **2.148** personas **más** que el mes anterior; significando en valores relativos un **aumento** del paro de **+1.59 %**.

Por otra parte respecto a **agosto** de **2021**, el paro **ha disminuido** en 2.696 personas **(- 1.92%)**.

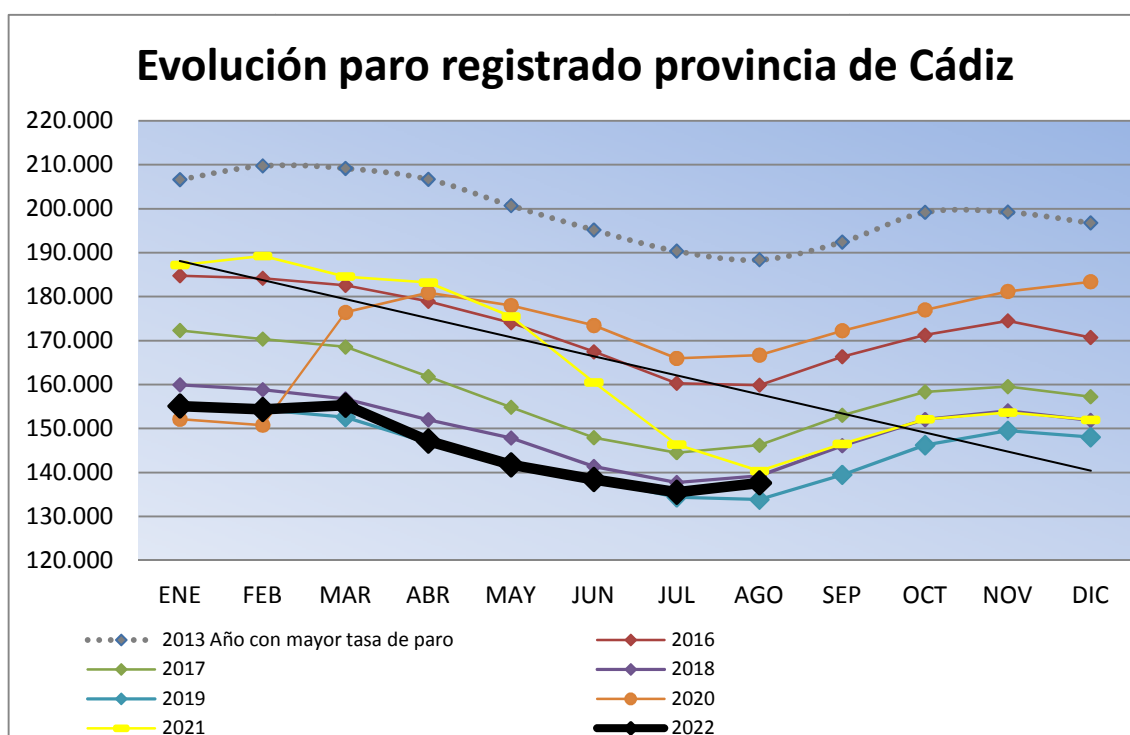

Como puede observarse hasta la aparición en marzo de 2020 de La pandemia provocada por el COVID-19, la evolución de los índices de paro registrado en los últimos años respondía a las siguientes características:

- Descenso sucesivo año tras año en los niveles de paro en la provincia.
- Marcado carácter estacional en los índices de paro.

## 2.2.- PARO REGISTRADO POR SEXO Y EDAD EN LA PROVINCIA DE CÁDIZ

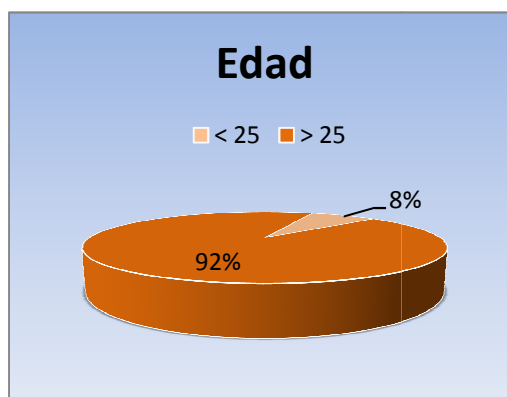

En agosto de 2022 el desempleo masculino se sitúa en 54.159 personas, aumentando respecto al mes anterior en 1.042 demandantes, un (+1.96%). En relación al desempleo femenino, el paro registrado se cifra en 83.484, aumentando en 1.106 personas (+1.34 %).

Por su parte el desempleo de los jóvenes menores de 25 años se sitúa en 10561, aumentando en agosto en 546 personas (+5.45%) respecto al mes anterior, mientras el paro de 25 y mas años sube en 1.602 (+1.28%), hasta alcanzar los 127.082 parados registrados.

## 2.3.- PARO REGISTRADO POR SECTORES EN LA PROVINCIA DE CÁDIZ

Por sectores económicos, el paro registrado presenta las siguientes variaciones respecto a julio de 2022: En Agricultura disminuye en 48 personas (-0.84%), en Industria aumenta en 213 (+2.55 %), en Construcción sube en 203 (+1.44 %); en Servicios aumenta en 1.603 (+1.79 %). Por último, el colectivo Sin Empleo Anterior sube en 177 personas (+0.99 %)

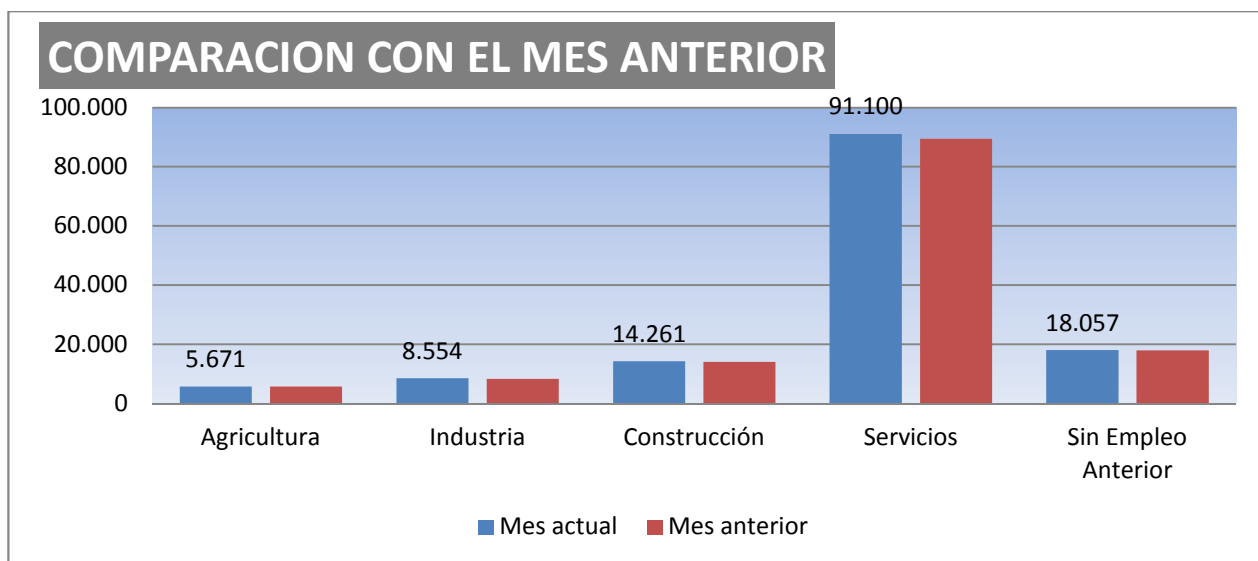

### 3.- ANEXOS DATOS MUNICIPALES PARO REGISTRADO



DIRECCIÓN PROVINCIAL DE CÁDIZ

#### PARO REGISTRADO COMPARATIVA MENSUAL

Agosto/2022

|                | Julio/2022     | Agosto/2022    | VARIACIÓN ABSOLUTA | VARIACIÓN RELATIVA |
|----------------|----------------|----------------|--------------------|--------------------|
| ALCALA GAZUL   | 723            | 733            | 10                 | 1,38               |
| ALCALA VAL     | 351            | 376            | 25                 | 7,12               |
| ALGAR          | 145            | 150            | 5                  | 3,45               |
| ALGECIRAS      | 13.745         | 13.982         | 237                | 1,72               |
| ALGODONALES    | 471            | 469            | -2                 | -0,42              |
| ARCOS          | 4.240          | 4.343          | 103                | 2,43               |
| BARBATE        | 2.675          | 2.743          | 68                 | 2,54               |
| BARRIOS (LOS)  | 2.373          | 2.437          | 64                 | 2,70               |
| BENALUP        | 826            | 855            | 29                 | 3,51               |
| BENAOCAZ       | 65             | 74             | 9                  | 13,85              |
| BORNOS         | 708            | 717            | 9                  | 1,27               |
| BOSQUE (EL)    | 184            | 188            | 4                  | 2,17               |
| CADIZ          | 11.050         | 11.243         | 193                | 1,75               |
| CASTELLAR      | 273            | 286            | 13                 | 4,76               |
| CONIL          | 1.728          | 1.760          | 32                 | 1,85               |
| CHICLANA       | 9.136          | 9.320          | 184                | 2,01               |
| CHIPIONA       | 1.938          | 1.984          | 46                 | 2,37               |
| ESPERA         | 326            | 334            | 8                  | 2,45               |
| GASTOR (EL)    | 153            | 147            | -6                 | -3,92              |
| GRAZALEMA      | 189            | 191            | 2                  | 1,06               |
| JEREZ          | 25.780         | 26.083         | 303                | 1,18               |
| JIMENA         | 738            | 730            | -8                 | -1,08              |
| LA LINEA       | 8.941          | 9.107          | 166                | 1,86               |
| MEDINA         | 1.408          | 1.445          | 37                 | 2,63               |
| OLVERA         | 549            | 556            | 7                  | 1,28               |
| PATERNA        | 727            | 777            | 50                 | 6,88               |
| PRADO DEL R.   | 720            | 697            | -23                | -3,19              |
| PTO.STA.MARIA  | 9.007          | 9.133          | 126                | 1,40               |
| PTO.REAL       | 4.707          | 4.799          | 92                 | 1,95               |
| PTO.SERRANO    | 512            | 504            | -8                 | -1,56              |
| ROTA           | 2.326          | 2.373          | 47                 | 2,02               |
| SAN FERNANDO   | 10.099         | 10.290         | 191                | 1,89               |
| SANLUCAR       | 8.047          | 8.067          | 20                 | 0,25               |
| S.JOSE VALLE   | 507            | 518            | 11                 | 2,17               |
| S.M. TESORILLO | 245            | 252            | 7                  | 2,86               |
| SAN ROQUE      | 3.153          | 3.193          | 40                 | 1,27               |
| SETENIL        | 197            | 179            | -18                | -9,14              |
| TARIFA         | 1.196          | 1.188          | -8                 | -0,67              |
| TORRE ALHAQ.   | 79             | 76             | -3                 | -3,80              |
| TREBUJENA      | 550            | 570            | 20                 | 3,64               |
| UBRIQUE        | 1.691          | 1.717          | 26                 | 1,54               |
| VEJER          | 1.413          | 1.453          | 40                 | 2,83               |
| VILLALUENGA    | 35             | 37             | 2                  | 5,71               |
| VILLAMARTIN    | 1.459          | 1.470          | 11                 | 0,75               |
| ZAHARA         | 110            | 97             | -13                | -11,82             |
| <b>TOTAL</b>   | <b>135.495</b> | <b>137.643</b> | <b>2.148</b>       | <b>1,59</b>        |

## PARO REGISTRADO POR MUNICIPIO, POR SEXO Y EDAD

Agosto/2022

|               | HOMBRES      |               |               |               | MUJERES      |               |               |               | < 25 AÑOS     | 25 - 44 AÑOS  | >= 45 AÑOS    | TOTAL          |
|---------------|--------------|---------------|---------------|---------------|--------------|---------------|---------------|---------------|---------------|---------------|---------------|----------------|
|               | <25 AÑOS     | 25 - 44       | >= 45 AÑOS    | TOTAL         | <25 AÑOS     | 25 - 44       | >= 45 AÑOS    | TOTAL         |               |               |               |                |
| ALCALA GLEZ.  | 35           | 118           | 129           | 282           | 34           | 200           | 217           | 451           | 69            | 318           | 346           | 733            |
| ALCALA VAL.   | 28           | 79            | 115           | 222           | 20           | 69            | 65            | 154           | 48            | 148           | 180           | 376            |
| ALGAR         | 8            | 20            | 29            | 57            | 7            | 41            | 45            | 93            | 15            | 61            | 74            | 150            |
| ALGEORAS      | 581          | 1.998         | 2.693         | 5.272         | 612          | 3.783         | 4.315         | 8.710         | 1.193         | 5.781         | 7.008         | 13.982         |
| ALGODONALES   | 37           | 55            | 122           | 214           | 35           | 110           | 110           | 255           | 72            | 165           | 232           | 469            |
| ARCOS         | 187          | 520           | 825           | 1.532         | 210          | 1.153         | 1.448         | 2.811         | 397           | 1.673         | 2.273         | 4.343          |
| BARBATE       | 92           | 408           | 586           | 1.086         | 88           | 637           | 932           | 1.657         | 180           | 1.045         | 1.518         | 2.743          |
| BARRIOS (LOS) | 117          | 327           | 395           | 839           | 118          | 652           | 828           | 1.598         | 235           | 979           | 1.223         | 2.437          |
| BENALUP       | 51           | 110           | 174           | 335           | 39           | 183           | 298           | 520           | 90            | 293           | 472           | 855            |
| BENAOCAZ      | 1            | 6             | 18            | 25            | 2            | 23            | 24            | 49            | 3             | 29            | 42            | 74             |
| BORNOS        | 40           | 133           | 185           | 358           | 50           | 182           | 127           | 359           | 90            | 315           | 312           | 717            |
| BOSQUE (EL)   | 15           | 22            | 52            | 89            | 11           | 31            | 57            | 99            | 26            | 53            | 109           | 188            |
| CADIZ         | 315          | 1.753         | 2.658         | 4.726         | 310          | 2.550         | 3.657         | 6.517         | 625           | 4.303         | 6.315         | 11.243         |
| CASTELLAR     | 10           | 29            | 58            | 97            | 11           | 80            | 98            | 189           | 21            | 109           | 156           | 286            |
| CONIL         | 38           | 250           | 438           | 726           | 35           | 425           | 574           | 1.034         | 73            | 675           | 1.012         | 1.760          |
| CHICLANA      | 358          | 1.343         | 1.967         | 3.668         | 324          | 2.269         | 3.059         | 5.652         | 682           | 3.612         | 5.026         | 9.320          |
| CHIPIONA      | 71           | 380           | 459           | 910           | 80           | 465           | 529           | 1.074         | 151           | 845           | 988           | 1.984          |
| ESPERA        | 34           | 52            | 97            | 183           | 22           | 79            | 50            | 151           | 56            | 131           | 147           | 334            |
| GASTOR (EL)   | 5            | 17            | 57            | 79            | 12           | 30            | 26            | 68            | 17            | 47            | 83            | 147            |
| GRAZALEMA     | 3            | 14            | 47            | 64            | 9            | 39            | 79            | 127           | 12            | 53            | 126           | 191            |
| JEREZ         | 1.013        | 3.409         | 5.245         | 9.667         | 945          | 6.083         | 9.388         | 16.416        | 1.958         | 9.492         | 14.633        | 26.083         |
| JIMENA        | 33           | 92            | 144           | 269           | 31           | 208           | 222           | 461           | 64            | 300           | 366           | 730            |
| LA LINEA      | 411          | 1.517         | 1.945         | 3.873         | 440          | 2.302         | 2.492         | 5.234         | 851           | 3.819         | 4.437         | 9.107          |
| MEDINA        | 48           | 174           | 290           | 512           | 43           | 406           | 484           | 933           | 91            | 580           | 774           | 1.445          |
| OLVERA        | 28           | 97            | 150           | 275           | 27           | 139           | 115           | 281           | 55            | 236           | 265           | 556            |
| PATERNA       | 39           | 111           | 154           | 304           | 37           | 217           | 219           | 473           | 76            | 328           | 373           | 777            |
| PRADO DEL R.  | 22           | 84            | 168           | 274           | 20           | 154           | 249           | 423           | 42            | 238           | 417           | 697            |
| PTO.SA.MARIA  | 257          | 1.276         | 1.946         | 3.479         | 275          | 2.145         | 3.234         | 5.654         | 532           | 3.421         | 5.180         | 9.133          |
| PTO.REAL      | 194          | 783           | 1.083         | 2.060         | 151          | 1.086         | 1.502         | 2.739         | 345           | 1.869         | 2.585         | 4.799          |
| PTO.SERRANO   | 55           | 99            | 122           | 276           | 62           | 105           | 61            | 228           | 117           | 204           | 183           | 504            |
| ROTA          | 64           | 318           | 455           | 837           | 83           | 572           | 881           | 1.536         | 147           | 890           | 1.336         | 2.373          |
| SAN FERNANDO  | 354          | 1.450         | 2.028         | 3.832         | 362          | 2.450         | 3.646         | 6.458         | 716           | 3.900         | 5.674         | 10.290         |
| SANLUCAR      | 331          | 1.247         | 1.666         | 3.244         | 346          | 1.985         | 2.492         | 4.823         | 677           | 3.232         | 4.158         | 8.067          |
| S.JOSE VALLE  | 19           | 75            | 123           | 217           | 32           | 143           | 126           | 301           | 51            | 218           | 249           | 518            |
| S.M.TESORILLO | 5            | 39            | 68            | 112           | 5            | 71            | 64            | 140           | 10            | 110           | 132           | 252            |
| SAN ROQUE     | 133          | 461           | 630           | 1.224         | 133          | 828           | 1.008         | 1.969         | 266           | 1.289         | 1.638         | 3.193          |
| SETENIL       | 3            | 32            | 61            | 96            | 8            | 43            | 32            | 83            | 11            | 75            | 93            | 179            |
| TARIFA        | 30           | 187           | 248           | 465           | 26           | 244           | 453           | 723           | 56            | 431           | 701           | 1.188          |
| TORRE ALHAQ.  | 9            | 12            | 21            | 42            | 3            | 20            | 11            | 34            | 12            | 32            | 32            | 76             |
| TREBUJENA     | 39           | 137           | 126           | 302           | 26           | 147           | 95            | 268           | 65            | 284           | 221           | 570            |
| UBRIQUE       | 42           | 208           | 408           | 658           | 48           | 359           | 652           | 1.059         | 90            | 567           | 1.060         | 1.717          |
| VEJER         | 35           | 202           | 365           | 602           | 39           | 301           | 511           | 851           | 74            | 503           | 876           | 1.453          |
| VILLALUENGA   | 0            | 5             | 6             | 11            | 1            | 10            | 15            | 26            | 1             | 15            | 21            | 37             |
| VILLAMARTIN   | 98           | 247           | 363           | 708           | 85           | 331           | 346           | 762           | 183           | 578           | 709           | 1.470          |
| ZAHARA        | 10           | 22            | 24            | 56            | 6            | 18            | 17            | 41            | 16            | 40            | 41            | 97             |
| <b>TOTAL</b>  | <b>5.298</b> | <b>19.918</b> | <b>28.943</b> | <b>54.159</b> | <b>5.263</b> | <b>33.368</b> | <b>44.853</b> | <b>83.484</b> | <b>10.561</b> | <b>53.286</b> | <b>73.796</b> | <b>137.643</b> |

PARO REGISTRADO POR SECTORES

Agosto/2022

|               | TOTAL          | AGRICULTURA  | INDUSTRIA    | CONSTRUCCION  | SERVICIOS     | S.E.A.        |
|---------------|----------------|--------------|--------------|---------------|---------------|---------------|
| ALCALA GAZUL  | 733            | 100          | 29           | 64            | 496           | 44            |
| ALCALA VAL    | 376            | 82           | 9            | 47            | 215           | 23            |
| ALGAR         | 150            | 15           | 12           | 12            | 102           | 9             |
| ALGECIRAS     | 13.982         | 286          | 592          | 1.197         | 9.535         | 2.372         |
| ALGODONALES   | 469            | 71           | 10           | 32            | 320           | 36            |
| ARCOS         | 4.343          | 368          | 146          | 605           | 2.891         | 333           |
| BARBATE       | 2.743          | 131          | 228          | 271           | 1.849         | 264           |
| BARRIOS (LOS) | 2.437          | 66           | 150          | 230           | 1.687         | 304           |
| BENALUP       | 855            | 143          | 24           | 147           | 488           | 53            |
| BENAOCAZ      | 74             | 0            | 10           | 4             | 55            | 5             |
| BORNOS        | 717            | 116          | 18           | 98            | 432           | 53            |
| BOSQUE (EL)   | 188            | 7            | 26           | 8             | 132           | 15            |
| CADIZ         | 11.243         | 82           | 741          | 834           | 8.292         | 1.294         |
| CASTELLAR     | 286            | 9            | 18           | 21            | 219           | 19            |
| CONIL         | 1.760          | 65           | 56           | 228           | 1.250         | 161           |
| CHICLANA      | 9.320          | 130          | 544          | 1.420         | 5.829         | 1.397         |
| CHIPIONA      | 1.984          | 205          | 60           | 258           | 1.286         | 175           |
| ESPERA        | 334            | 35           | 13           | 56            | 200           | 30            |
| GASTOR (EL)   | 147            | 14           | 4            | 21            | 98            | 10            |
| GRAZALEMA     | 191            | 8            | 10           | 12            | 154           | 7             |
| JEREZ         | 26.083         | 1.095        | 1.374        | 2.443         | 17.608        | 3.563         |
| JIMENA        | 730            | 128          | 27           | 64            | 437           | 74            |
| LA LINEA      | 9.107          | 102          | 609          | 1.040         | 5.516         | 1.840         |
| MEDINA        | 1.445          | 129          | 63           | 151           | 1.000         | 102           |
| OLVERA        | 556            | 63           | 31           | 104           | 321           | 37            |
| PATERNA       | 777            | 72           | 56           | 319           | 276           | 54            |
| PRADO DEL R.  | 697            | 49           | 128          | 48            | 424           | 48            |
| PTO.STA.MARIA | 9.133          | 135          | 473          | 802           | 6.454         | 1.269         |
| PTO.REAL      | 4.799          | 71           | 643          | 434           | 3.048         | 603           |
| PTO.SERRANO   | 504            | 144          | 17           | 66            | 225           | 52            |
| ROTA          | 2.373          | 48           | 324          | 159           | 1.609         | 233           |
| SAN FERNANDO  | 10.290         | 101          | 598          | 848           | 7.109         | 1.634         |
| SANLUCAR      | 8.067          | 998          | 360          | 917           | 4.799         | 993           |
| S.JOSE VALLE  | 518            | 69           | 18           | 93            | 303           | 35            |
| S.M.TESORILLO | 252            | 20           | 6            | 40            | 170           | 16            |
| SAN ROQUE     | 3.193          | 56           | 219          | 521           | 1.988         | 409           |
| SETENIL       | 179            | 27           | 8            | 25            | 109           | 10            |
| TARIFA        | 1.188          | 30           | 47           | 71            | 956           | 84            |
| TORRE ALHAQ.  | 76             | 11           | 1            | 7             | 52            | 5             |
| TREBUJENA     | 570            | 85           | 15           | 57            | 360           | 53            |
| UBRIQUE       | 1.717          | 39           | 726          | 67            | 784           | 101           |
| VEJER         | 1.453          | 63           | 40           | 213           | 1.024         | 113           |
| VILLALUENGA   | 37             | 3            | 2            | 1             | 30            | 1             |
| VILLAMARTIN   | 1.470          | 189          | 61           | 176           | 929           | 115           |
| ZAHARA        | 97             | 11           | 8            | 30            | 39            | 9             |
| <b>TOTAL</b>  | <b>137.643</b> | <b>5.671</b> | <b>8.554</b> | <b>14.261</b> | <b>91.100</b> | <b>18.057</b> |



